

# MAPA AGRONÓMICO NACIONAL DE ESPAÑA

Masas de cultivo y forestales.

## NAVAS DE ORO.

429

400,401,402,  
428,429,430,  
455,456,457

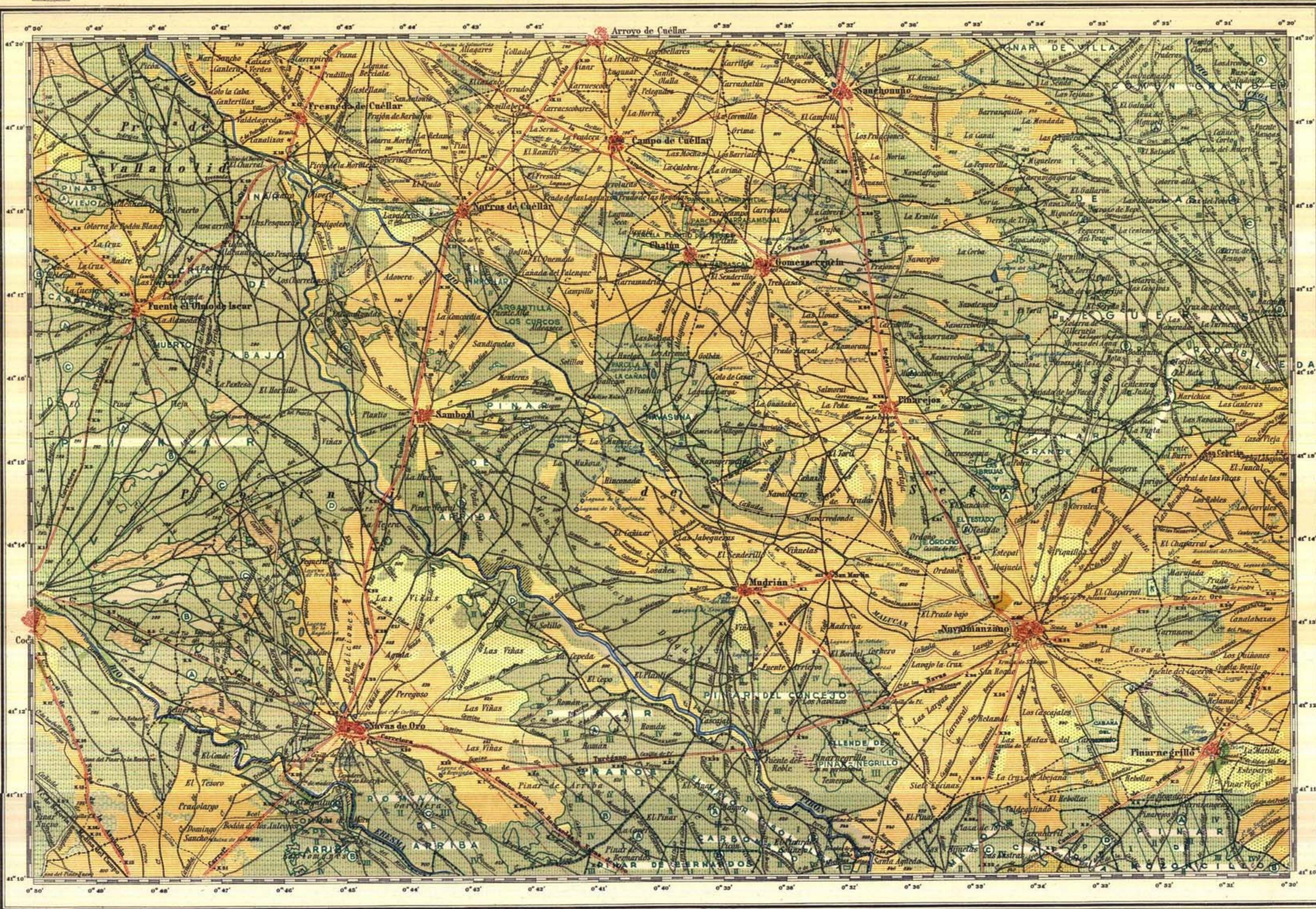

### EXPLICACIÓN

- Cereal riego
  - Cereal secano
  - Viña
  - Pinar en resinación
  - Dehesas de pasto
  - Encinares
  - Soto ribera con arbolado
  - Rasos con pastos
  - Inculto
  - Montes públicos
  - Cuartel de ordenación
  - Tramo
- A. Plantío Corchero
  - B. El Vaillo
  - C. Pinar de la Excomulgada
  - D. Pimpollada y Plantíos
  - E. Plantío del Camino del Molino
  - F. La Cotarra de la Granja
  - G. Pinillos y Moraleja
  - H. Cañizar y Carpintero
  - I. Plantío del Bodón de los Paros
  - J. Id. id. de Casto
  - K. Plantío del Chaparral
  - L. Pimpollada de la Potra
  - M. Pimpollada Redonda
  - N. Plantío de las Cotarras
  - O. Plantío de Navagermán
  - P. Los Llanillos
  - Q. La Carlitera

La topografía está tomada de las hojas del Mapa Topográfico Nacional del Instituto Geográfico y Catastral.



Las altitudes se refieren al nivel medio del Mediterráneo en Alicante

Formado y publicado por la Comisión Directora del Mapa Agronómico Nacional bajo la dirección del Ilmo. Sr. D. José Cruz Lapazarán Beristain. Año 1951.

