

# V Encuentro de Equipamientos de Educación Ambiental

Juego de escape de Educación Ambiental:

RETO RIOPANERO

Alfonso Peña Rotella  
5 de Octubre de 2019









**ITINERARIO DE LA VISITA**

	RECEPCION
	SALA DE AUDIOPONIALES
	SALA DE COMARCAS
	SALA EL BOSQUE
	SALA LA PUELA
	HISTORICO
	SALA EL ECONOMIA FORESTAL
	SALA EL HOMBRE Y EL MONTE
	SALA ETNOBOTANICA
	SALA DE EXHIBICIONES TEMPORALES





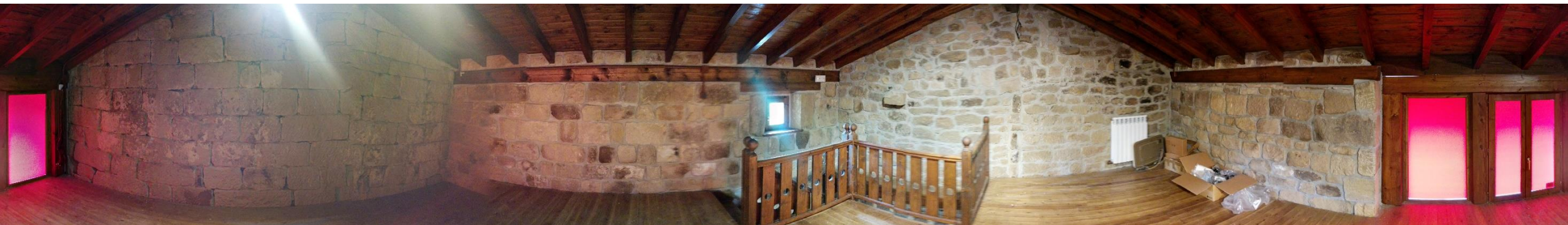











Sin disco



CAM 5



CAM 2

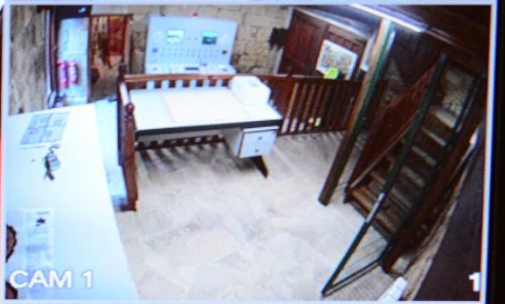

CAM 1



CAM 3

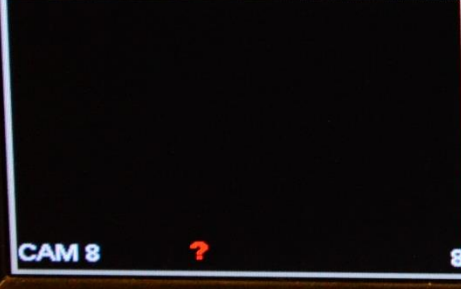

CAM 8

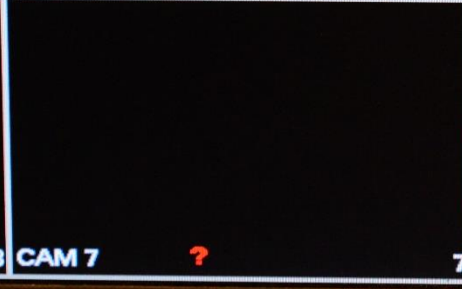

CAM 7



CAM 6



CAM 4

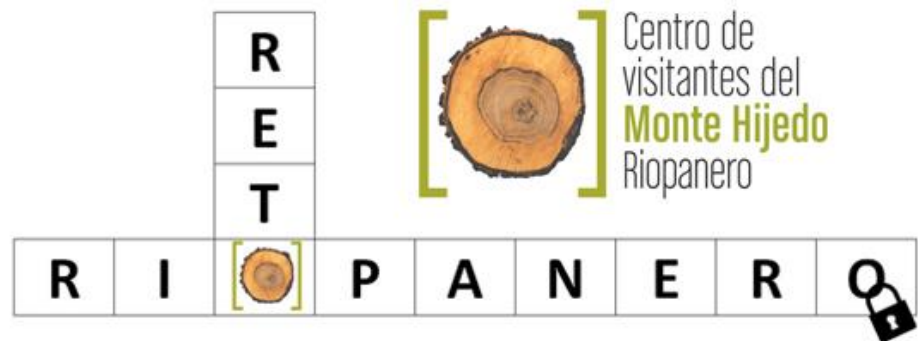

# ¿Te atreves a salvar el Monte Hijedo?



## ¿Qué es Reto Riopanero?

Es un **juego de escape**. Consiste en un juego de ingenio en el que un grupo de participantes (entre 2 y 6 personas) se encierra en un espacio físico y tiene que salir resolviendo enigmas en un tiempo máximo de 60 minutos.

## ¿Dónde?

En el Centro de Interpretación del Monte Hijedo. Se sitúa en el pueblo de Riopanero, municipio de Valderredible (sur de Cantabria).

## ¿Cuándo?

Desde marzo hasta diciembre.

## ¿Cuánto cuesta?

Es **gratuito**. Es necesaria reserva previa. Teléfono 900649009.

## ¿Por qué Reto Riopanero es especial?

Es el primer juego de escape que trata sobre Educación Ambiental. Nuestro objetivo, además de pasarlo bien, es aprender y reforzar conocimientos sobre el medio ambiente. Además, no está en un entorno urbano, sino en un espacio natural privilegiado.

## ¿Qué excusa tienes para no probar?

<http://retoriopanero.cantabria.es/>



# RETO RIOPANERO

- <https://www.youtube.com/watch?v=qgzTGIdM3Ok>
- [Vídeo introducción](#)