

# Proceso participativo para la regulación de senderos en el Parque Regional de Sierra Espuña.

8 de junio de 2022  
X Seminario Carta Europea Turismo Sostenible

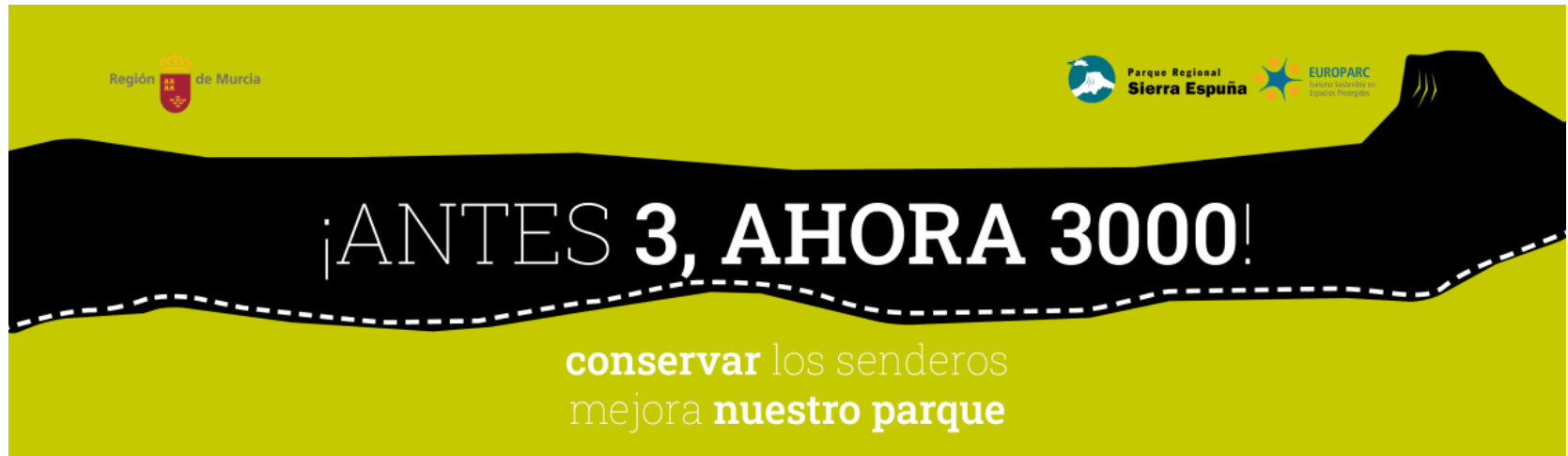

# Plan de Acción 2017-2021 CETS Territorio Sierra Espuña

- 1.3.- Regulación de uso de BTT en el Parque Regional.
- 4.2.- Mejoras en la Red de Senderos Naturales del Parque.
- 7.2.- Elaboración de una Guía de senderos e itinerarios señalizados del destino.
- 9.7.- Seguimiento del desarrollo e incidencia de eventos y actividades turístico/deportivas en el Parque Regional.
- 9.9.- Estudio de la incidencia y posibles alternativas a la realización de eventos masivos en el Parque Regional y su entorno.

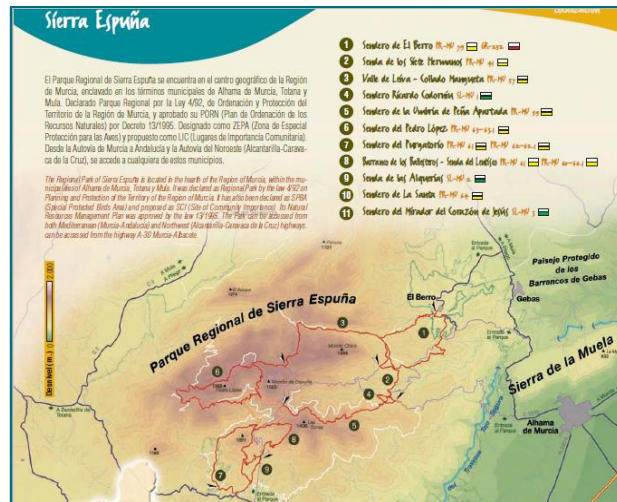



# ¿QUÉ ESTÁ PASANDO?

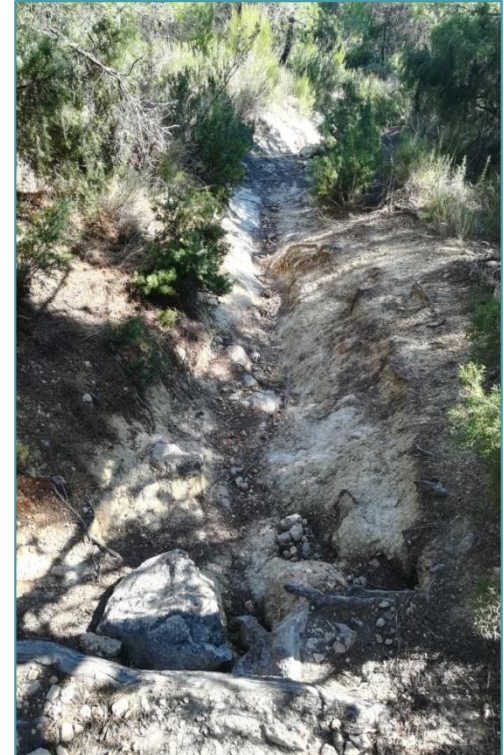



# SOLUCIONES

## Restauración Senderos



Entrega de documento informativo a los trabajadores de las empresas que están haciendo las restauraciones

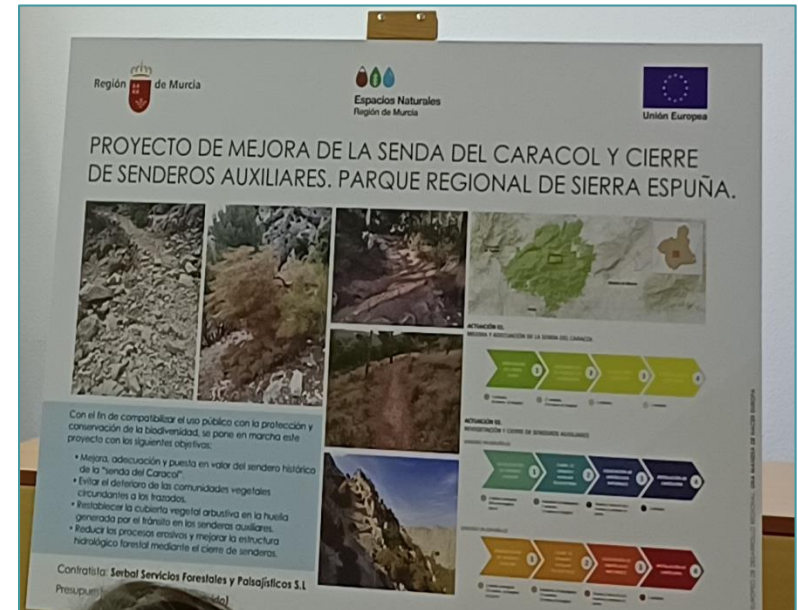

# SOLUCIONES Trabajo Técnico



Propuesta de regulación del uso deportivo  
y recreativo de la red de senderos y  
caminos del Parque Regional  
de Sierra Espuña.

Noviembre 2021



**Se han analizado 142 viales, casi 400 km.**

Caminos y pistas forestales

Senderos de la época de la restauración forestal

Vías pecuarias.

Nueva creación o pasos recientes

Red de senderos Naturales.

Senderos ecoturísticos

Espubike.

Espusendas

Espotrek

Sendas tradicionales de conexión

Senderos de acceso a infraestructuras hidráulicas

# SOLUCIONES Contar con aliados

## Reunión con prescriptores:

Informar de las acciones/campaña  
Solicitar que trasmitan la información



2 Ciclistas de referencia  
en el territorio

Senderista de referencia  
en el territorio

Representante  
Federación Montaña  
RM

Empresas Turísticas  
promotoras ESPUBIKE

Representante Club de  
orientación y Profesor Módulo  
de Actividades FD en Medio  
Natural



# SOLUCIONES

## Campaña de Información/Sensibilización

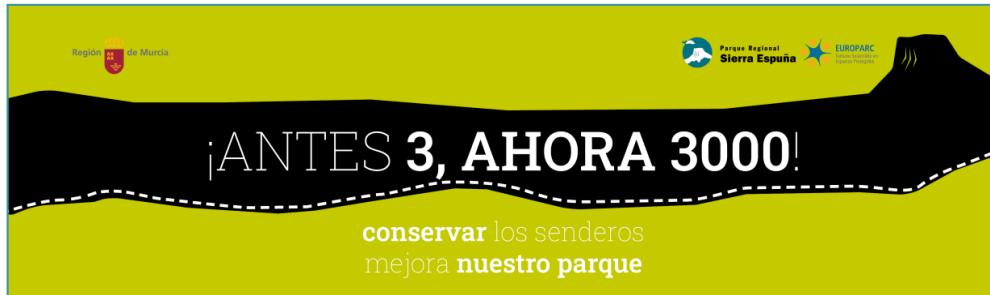

### conservar los senderos mejora nuestro parque

En varias zonas del Parque Regional de Sierra Espuña hay un **problema por el excesivo número de atajos y senderos abiertos que causan un impacto negativo en el entorno natural**. Tanto el suelo como la vegetación y fauna de dichas zonas se están degradando, lo que afecta a la conservación de la biodiversidad. Es un problema que concierne a todas las personas que disfrutan el Parque, ya que, si no se toman medidas, la calidad ambiental se puede ver afectada de una forma grave.

con el fin de recuperar el estado del suelo y de la vegetación. Además, se va a poner en marcha un proceso participativo con una serie de acciones para dialogar con los/as usuarios del Parque y encontrar soluciones que mejoren el estado del entorno natural.

Se realizará tanto un cuestionario via online como talleres presenciales, en donde poder recoger opiniones e ideas sobre este asunto para que, de forma conjunta, generemos una propuesta que regule y mejore el estado de los senderos, siempre con el doble objetivo proteger el entorno y disfrutar de él.

Se están realizando labores de restauración de algunas áreas con un mayor grado de degradación,

#### ¿QUIÉN ES EL CULPABLE DE ESTA SITUACIÓN?

No hay un tipo de usuarios culpables o que ocasionen todo el deterioro. Cuando una o varias personas transitan a pie o en bicicleta, por una zona donde no había senderos, comienzan a compactar el suelo. Esto provoca que no crezcan herbáceas, que se deterioren madrigueras, se moleste a pequeños animales y se empiece a abrir un ligero camino. Si siguen pasando más personas por allí, el suelo se erosiona y se compacta más, y esto genera un problema importante para los ecosistemas.

Todas las personas usuarias del Parque somos responsables de su cuidado.

#### ¿NO VAMOS A PODER HACER LO QUE HEMOS HECHO TODA LA VIDA?

En los últimos años, en el Parque Regional ha aumentado el número de senderos abiertos y lugares por donde se transita o se hacen actividades de montaña. Además, el número de usuarios/as ha aumentado. La mayor presión sobre el entorno hace que haya que ser más respetuosos/as con él. Un mayor número de personas impactan más, por ello, hay que cuidar más los comportamientos y usos que realizamos en el entorno natural.

#### ¿SE VAN A CERRAR TODOS LOS SENDEROS Y NO VAMOS A PODER DISFRUTAR DE LA NATURALEZA?

No. Los Espacios Naturales Protegidos como el Parque Regional de Sierra Espuña, además de la conservación de la biodiversidad, tienen un claro objetivo de uso público, que las personas podamos disfrutar de la naturaleza y aprender sobre ella. No obstante, este uso debe compaginarse con la conservación. El Parque busca diferentes propuestas para la mejora del problema de la erosión con implicación ciudadana. Entre estas soluciones, algunos senderos se mantendrán, otros tendrán que restaurarse para posteriormente abrirse y en otros se limitará su uso por la mayor fragilidad del entorno en el que se encuentran.

#### ¿TRANSITAR POR EL MONTE CAUSA TANTO PROBLEMA?

Aunque pasear por la naturaleza es una actividad muy positiva para el ser humano, cuando un grupo de personas se sale de los senderos las pisadas o huellas de bicicletas comienzan a compactar el suelo, afectando a la vegetación y a la fauna y favoreciendo la degradación de esa zona, lo que afecta a la conservación de la biodiversidad.

Somos muchas personas haciendo uso y disfrute del Parque Regional, por eso, es fundamental poner atención a los atajos y senderos abiertos y generar una serie de limitaciones para proteger este entorno que tanto nos gusta.

Si eres una persona interesada o perteneces a una entidad que quiere dar su opinión, no dudes en escribir un correo a [infosierraespuna@carm.es](mailto:infosierraespuna@carm.es).



# SOLUCIONES

## Proceso participativo: Recogida de opiniones

Aprovechamos para informar de los impactos!!

Carteles en:

- Talleres de bicicletas
- Tiendas de ropa de senderismo/montaña
- Tiendas de bicicletas
- Bares de encuentro
- Peluquerías...

Solicitud a los prescriptores de divulgación de la encuesta y FAQs, a través de sus canales, Clubes...

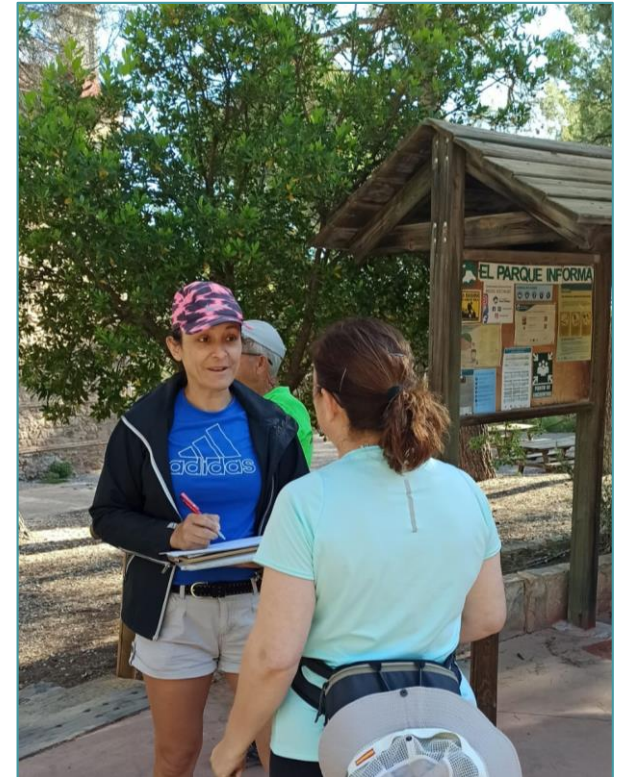

Encuestas on line:  
(Mayo)196

Encuestas presenciales:  
(3 F/S Mayo)160



# SOLUCIONES

## Proceso participativo: Talleres

### Primer taller: última semana de junio

#### INTRODUCCIÓN:

- Importancia del ENP para la conservación de la biodiversidad.
- Importancia de la zonificación del Parque para la conservación.
- Importancia de conservar el patrimonio histórico.
- Causas que provocan la erosión, qué tipos de erosión conocemos y cómo se detecta.
- Qué ocurre cuando hay erosión en el terreno (a nivel de conservación).
- ¡Antes 3 ahora 3000!. Somos muchos y por muchos sitios. No va a ser suficiente con evitar la erosión de (o restaurar) los senderos para mejorar la conservación del parque respecto al uso público.

#### ESTUDIO TÉCNICO:

- Kilómetros de senderos analizados y de qué tipo
- Afecciones detectadas en los senderos analizados

#### ESTADO ACTUAL:

- Situación actual de los senderos (según datos de estudio y encuestas).
- Mapas de senderos del Parque (Por zonas).



# SOLUCIONES Trabajo en las RRSS: Wikiloc, Strava...

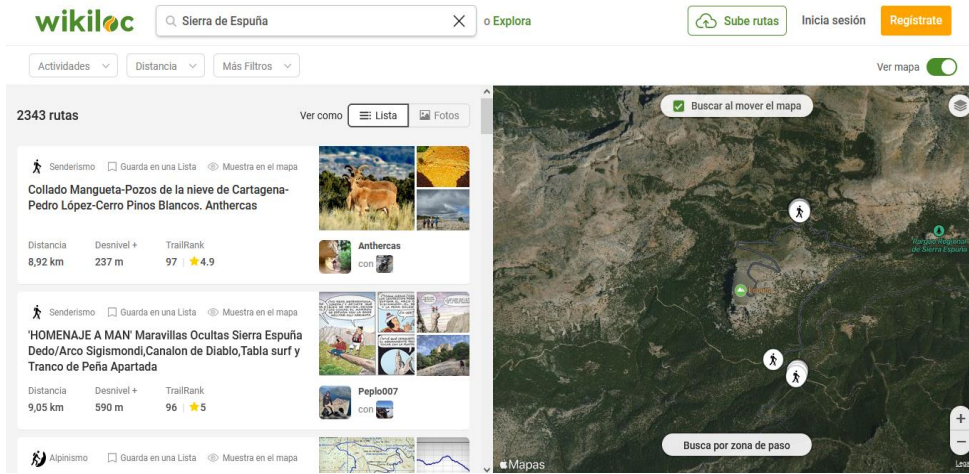

**wikiloc**

Actividades   Ver mapa

2343 rutas Ver como

Senderismo  Guarda en una Lista  Muestra en el mapa

**Collado Mangueta-Pozos de la nieve de Cartagena-Pedro López-Cerro Pinos Blancos. Anthercas**

Distancia 8,92 km Desnivel + 237 m TrailRank 97 ⭐ 4,9

Senderismo  Guarda en una Lista  Muestra en el mapa

**'HOMENAJE A MAN' Maravillas Ocultas Sierra España Dedo/Arco Sigismondi, Canal de Diablo, Tabla surf y Tranco de Peña Apartada**

Distancia 9,05 km Desnivel + 590 m TrailRank 96 ⭐ 5

Alpinismo  Guarda en una Lista  Muestra en el mapa

Mapas

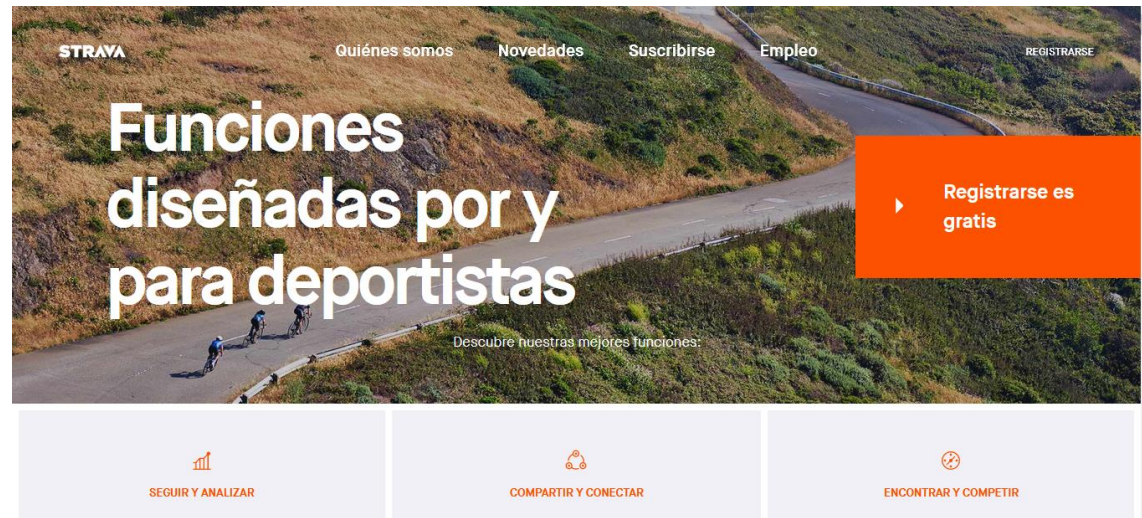

**STRAVA** Quiénes somos Novedades Suscribirse Empleo

## Funciones diseñadas por y para deportistas

Regístrate es gratis

Descubre nuestras mejores funciones:

- 
- 
-



# RESULTADOS ESPERADOS

Conseguir el mayor consenso posible para delimitar:

- Senderos que se van a cerrar temporalmente para su recuperación y restauración.
- Cierre de atajos y senderos de nueva creación.
- Selección de senderos, en zonas sensibles, donde hay varias opciones.
- Senderos de uso compartido/Senderos donde no se permiten bicicletas

Tener una página web de referencia con información actualizada sobre la regulación de los senderos.

Comprender que hay actividades que NO pueden realizarse en un espacio protegido: descenso libre, monte a través....

Comprender que este es un proceso en evolución. No una foto fija.

Llevar los resultados a la Junta Rectora del Parque para su aprobación.

Tener una normativa y aplicarla



¡¡ MUCHAS GRACIAS!!

Cati Carrillo Sánchez



[cetssierraespuna@carm.es](mailto:cetssierraespuna@carm.es)  
[territoriosierraespuna.com](http://territoriosierraespuna.com)