



DEMARCAÇÃO DE COSTAS EN ILLES BALEARS
DESLINDE DE LOS BIENES DE DOMINIO PÚBLICO MARÍTIMO-TERRESTRE
DEL TÉRMINO MUNICIPAL DE ES MERCADAL.
ISLA DE MENORCA (ILLES BALEARS)

Descripción del plano: LEY 22/1988, 28 DE JULIO, DE COSTAS
ESCALA GRÁFICA: 0 20 40 60 80 100 Metros
PLANO Nº: 1 HOJA Nº: 50/141 ESCALA: 1/1.000

FECHA: 30 ABRIL DE 2021
Examinado y conforme:
LA JEFA DE LA DEMARCAÇÃO DE COSTAS EN ILLES BALEARS TITULADO SUPERIOR INGENIERO DE CAMINOS, CANALES Y PUERTOS
Fdo.: Almudena Domínguez Garcés Fdo.: Fernando Rubén Palacios Velarde
Exp. DES/1/06/07/006 V754 a 758h H50 de fecha 24/10/2008 aprobado por O.M. 20/02/2009 Exp. DES/1/06/07/006 V850/02 V807 a 818 h H50 de fecha 25/11/2015 aprobado por O.M. 19/02/2018

INFORMACIÓN CARTOGRÁFICA

SISTEMA DE REFERENCIA GEODÉSICO ETRS89
PROYECCION U.T.M. ELIPSOIDE GR80 - HUSO 31.
ALTITUDES REFERIDAS AL NIVEL MEDIO DEL MAR EN MENORCA
COORDENADAS U.T.M. EN LAS ESQUINAS DE LA HOJA.
VUELO FOTOGRAFAMÉTRICO REALIZADO EN SEPTIEMBRE DE 2017
CARTOGRAFÍA ELABORADA EN NOVIEMBRE DE 2018

GRÁFICO DE DISTRIBUCIÓN DE HOJAS

		48	54	62
	46	49	55	63
	50a	50	56	64
51b	51a	51	57	65
52b	52a	52	58	66
58d	58c	58b	58a	67

- SIGNOS CONVENCIONALES PARTICULARES
- LÍNEA DE AGUA
 - LÍMITE DE DESLINDE DE LA ZONA DOMINIO PÚBLICO
 - LÍNEA DE RIBERA DE MAR
 - LÍMITE DE SERVIDUMBRE DE TRÁNSITO
 - LÍMITE DE SERVIDUMBRE DE PROTECCIÓN
 - LÍMITE DE LA Z.M.T. ANTERIOR A LA LEY 22/1988
 - CUEVAS
 - HITO
 - VÉRTICES RED GEODÉSICA
 - VÉRTICES REPLANTEO
 - NÚMERO DE CONCESIÓN Y MUNICIPIO
 - LÍMITE ZONA URBANA - RÚSTICA
 - LÍMITE PARCELAS COLINDANTES
- SI COINCIDE EL DOMINIO PÚBLICO CON LA RIBERA DEL MAR, SE GRAFIA EL DOMINIO PÚBLICO
SI COINCIDE EL DOMINIO PÚBLICO CON LA Z.M.T. ANTERIOR A LA LEY DE COSTAS 22/88, SE GRAFIA EL DOMINIO PÚBLICO
SI COINCIDE LA RIBERA DEL MAR CON LA Z.M.T. ANTERIOR A LA LEY DE COSTAS 22/88, SE GRAFIA LA RIBERA DEL MAR

COORDENADAS DE LOS VÉRTICES

VÉRTICES DEL DESLINDE DEL D.P.M.-T.:

Nº	X	Y
764	594.010,63	4.433.294,00
765	594.000,53	4.433.288,22
766	593.998,97	4.433.280,20
767	593.996,35	4.433.187,50
768	593.965,99	4.433.106,14
769a	593.968,95	4.433.074,92
769b	593.969,14	4.433.055,48
769c	593.964,78	4.433.032,72
769d	593.963,22	4.433.027,46
769e	593.948,55	4.432.994,21
769f	593.903,60	4.432.965,16
769g	593.852,03	4.432.920,54
769h	593.823,54	4.432.890,34
769i	593.759,70	4.432.838,65
769j	593.724,50	4.432.810,36
807	594.476,28	4.432.838,55
808	594.468,77	4.432.903,98
809	594.450,69	4.432.972,68
810	594.447,19	4.433.062,85
811	594.441,10	4.433.126,19
812	594.418,09	4.433.177,78
813	594.420,36	4.433.220,85
814	594.423,59	4.433.230,00
815	594.446,28	4.433.267,24
817	594.496,65	4.433.275,60
818	594.486,90	4.433.233,22

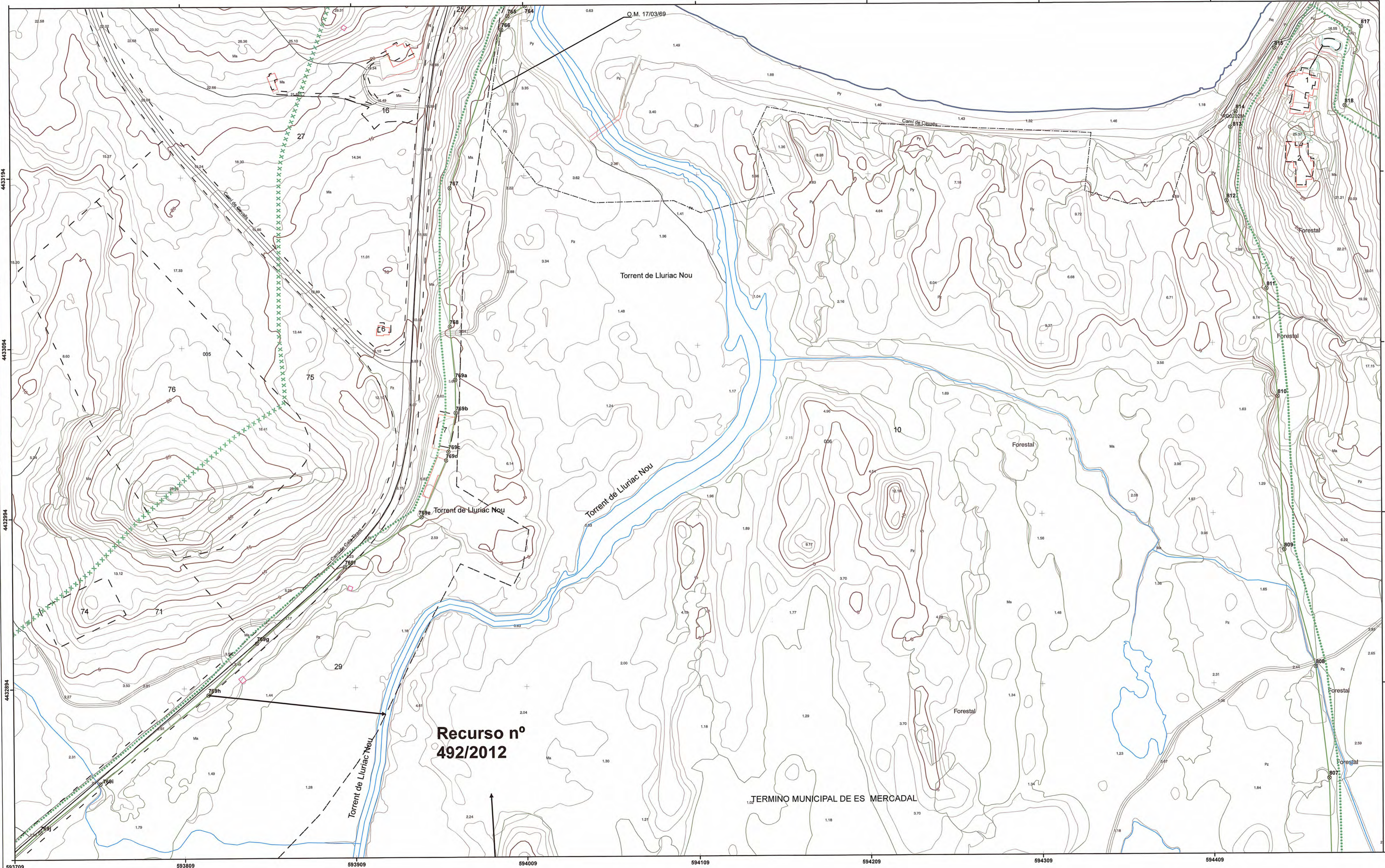

Recurso nº
492/2012

TÉRMINO MUNICIPAL DE ES MERCADAL



DEMARCACIÓN DE COSTAS EN ILLES BALEARS
DESLINDE DE LOS BIENES DE DOMINIO PÚBLICO MARÍTIMO-TERRESTRE DEL TÉRMINO MUNICIPAL DE ES MERCADAL, ISLA DE MENORCA (ILLES BALEARS)

Descripción del plano: LEY 22/1988, 28 DE JULIO, DE COSTAS

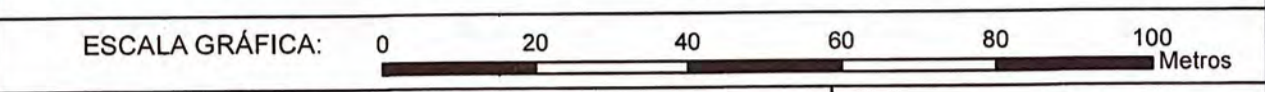

PLANO Nº: 1 HOJA Nº: 50a/141 ESCALA: 1/1.000

FECHA: 30 ABRIL DE 2021
Examinado y conforme:
LA JEFA DE LA DEMARCACIÓN DE COSTAS EN ILLES BALEARS
Fdo.: Almudena Domínguez Garcés
TITULADO SUPERIOR INGENIERO DE CAMINOS, CANALES Y PUERTOS
Fdo. Fernando Rubén Palacios Velarde
Exp. DES01/06/07/0096 H50a de fecha 24/10/2008 aprobado por O.M. 20/02/2009

INFORMACIÓN CARTOGRÁFICA	GRÁFICO DE DISTRIBUCIÓN DE HOJAS
SISTEMA DE REFERENCIA GEODÉSICO ETRS89 PROYECCIÓN U.T.M. ELIPSOIDE GRS80 - HUSO 31. ALTITUDES REFERIDAS AL NIVEL MEDIO DEL MAR EN MENORCA COORDENADAS U.T.M. EN LAS ESQUINAS DE LA HOJA. VUELO FOTOGRAMÉTRICO REALIZADO EN SEPTIEMBRE DE 2017 CARTOGRAFÍA ELABORADA EN NOVIEMBRE DE 2018	

SIGNOS CONVENCIONALES PARTICULARES

LÍNEA DE AGUA	CUEVAS
LÍMITE DE DESLINDE DE LA ZONA DOMINIO PÚBLICO	HITO
LÍNEA DE RIBERA DE MAR	VÉRTICES RED GEODÉSICA
LÍMITE DE SERVIDUMBRE DE TRÁNSITO	VÉRTICES REPLANTEO
LÍMITE DE SERVIDUMBRE DE PROTECCIÓN A LA LEY 22/1988	NÚMERO DE CONCESIÓN Y MUNICIPIO
LÍMITE ZONA URBANA - RÚSTICA	LÍMITE PARCELAS COLINDANTES

SI COINCIDE EL DOMINIO PÚBLICO CON LA RIBERA DEL MAR, SE GRAFIA EL DOMINIO PÚBLICO
SI COINCIDE EL DOMINIO PÚBLICO CON LA Z.M.T. ANTERIOR A LA LEY DE COSTAS 22/88 SE GRAFIA EL DOMINIO PÚBLICO
SI COINCIDE LA RIBERA DEL MAR CON LA Z.M.T. ANTERIOR A LA LEY DE COSTAS 22/88, SE GRAFIA LA RIBERA DEL MAR

COORDENADAS DE LOS VÉRTICES
VÉRTICES DEL DESLINDE DEL D.P.M.-T.:

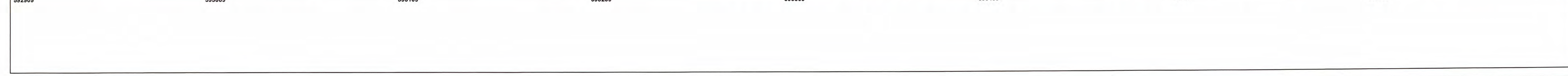
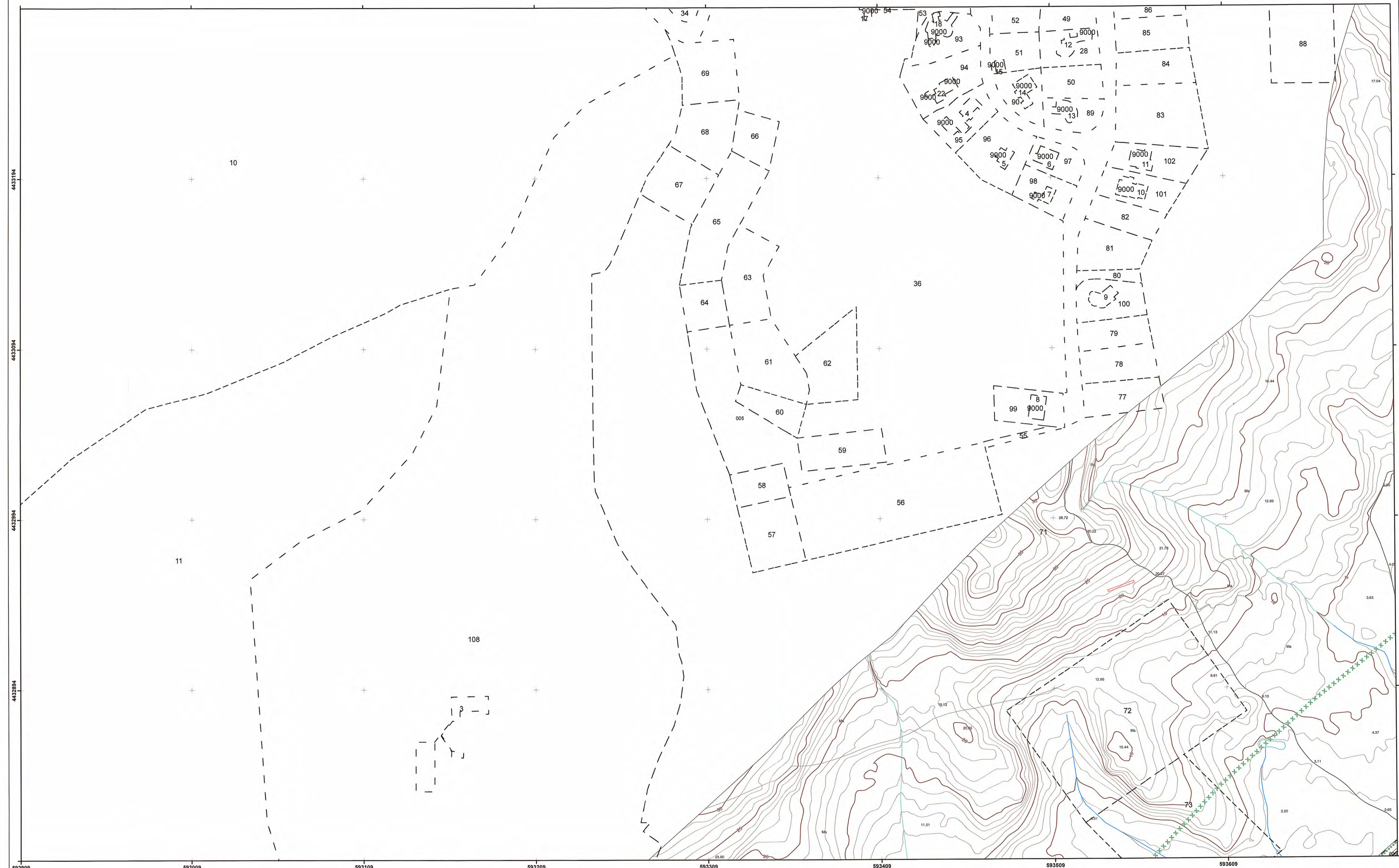



DEMARCACIÓN DE COSTAS EN ILLES BALEARS
DESLINDE DE LOS BIENES DE DOMINIO PÚBLICO MARÍTIMO-TERRESTRE DEL TÉRMINO MUNICIPAL DE ES MERCADAL, ISLA DE MENORCA (ILLES BALEARS)

Descripción del plano: LEY 22/1988, 28 DE JULIO, DE COSTAS
ESCALA GRÁFICA: 0 20 40 60 80 100 Metros

PLANO Nº: 1 HOJA Nº: 51/141 ESCALA: 1/1.000

LA JEFA DE LA DEMARCACIÓN DE COSTAS EN ILLES BALEARS
Fdo.: Almudena Domínguez Garcés
Exp. DES01/06/07/09/05 DES07/02 V7781 a 806 H51 de fecha 25/11/2015 aprobado por O.M. 19/02/2018

FECHA: 30 ABRIL DE 2021
Examinado y conforme:
TITULADO SUPERIOR INGENIERO DE CAMINOS, CANALES Y PUERTOS
Fdo. Fernando Rubén Palacios Velarde

INFORMACIÓN CARTOGRÁFICA		GRÁFICO DE DISTRIBUCIÓN DE HOJAS																									
SISTEMA DE REFERENCIA GEODÉSICO ETRS89		<table border="1"> <tr> <td>50a</td> <td>50</td> <td>56</td> <td>64</td> </tr> <tr> <td>51b</td> <td>51a</td> <td>51</td> <td>57</td> </tr> <tr> <td>52b</td> <td>52a</td> <td>52</td> <td>58</td> </tr> <tr> <td>58d</td> <td>58c</td> <td>58b</td> <td>58a</td> </tr> <tr> <td></td> <td></td> <td></td> <td>67</td> </tr> <tr> <td></td> <td></td> <td></td> <td>68</td> </tr> </table>		50a	50	56	64	51b	51a	51	57	52b	52a	52	58	58d	58c	58b	58a				67				68
50a	50	56	64																								
51b	51a	51	57																								
52b	52a	52	58																								
58d	58c	58b	58a																								
			67																								
			68																								
PROYECCION U.T.M. ELIPSOIDE GRS80 - HUSO 31.																											
ALTITUDES REFERIDAS AL NIVEL MEDIO DEL MAR EN MENORCA																											
COORDENADAS U.T.M. EN LAS ESQUINAS DE LA HOJA.																											
VUELO FOTOGRAMÉTRICO REALIZADO EN SEPTIEMBRE DE 2017																											
CARTOGRAFÍA ELABORADA EN NOVIEMBRE DE 2018																											

SIGNOS CONVENCIONALES PARTICULARES

LÍNEA DE AGUA	CUEVAS
LÍMITE DE DESLINDE DE LA ZONA DOMINIO PÚBLICO	HITO
LÍNEA DE RIBERA DE MAR	VÉRTICES RED GEODÉSICA
LÍMITE DE SERVIDUMBRE DE TRÁNSITO	VÉRTICES REPLANTEO
LÍMITE DE SERVIDUMBRE DE PROTECCIÓN A LA LEY 22/1988	NÚMERO DE CONCESIÓN Y MUNICIPIO
LÍMITE DE LA Z.M.T. ANTERIOR	LÍMITE ZONA URBANA - RÚSTICA
LÍMITE DE LA Z.M.T. ANTERIOR A LA LEY 22/1988	LÍMITE PARCELES COLINDANTES

SI COINCIDE EL DOMINIO PÚBLICO CON LA RIBERA DEL MAR, SE GRAFIA EL DOMINIO PÚBLICO
SI COINCIDE EL DOMINIO PÚBLICO CON LA Z.M.T. ANTERIOR A LA LEY DE COSTAS 22/88 SE GRAFIA EL DOMINIO PÚBLICO
SI COINCIDE LA RIBERA DEL MAR CON LA Z.M.T. ANTERIOR A LA LEY DE COSTAS 22/88, SE GRAFIA LA RIBERA DEL MAR

COORDENADAS DE LOS VÉRTICES

VÉRTICES DEL DESLINDE DEL D.P.M.-T.:

Nº	X	Y
778b	593.730,09	4.432.491,42
778c	593.766,61	4.432.567,17
778d	593.794,63	4.432.623,63
778e	593.836,50	4.432.653,72
778f	593.885,43	4.432.680,63
778g	593.893,91	4.432.640,51
778h	593.895,90	4.432.629,57
778i	593.894,50	4.432.627,88
778j	593.903,75	4.432.572,66
778k	593.915,68	4.432.501,49
779	593.945,35	4.432.445,08
780	593.962,40	4.432.412,72
781	593.967,26	4.432.365,07
782	594.006,61	4.432.328,47
783	594.017,91	4.432.306,62
799	594.490,21	4.432.301,80
802	594.505,81	4.432.467,77
803	594.501,49	4.432.558,82
804	594.487,82	4.432.633,04
805	594.479,16	4.432.716,76
806	594.477,68	4.432.778,93

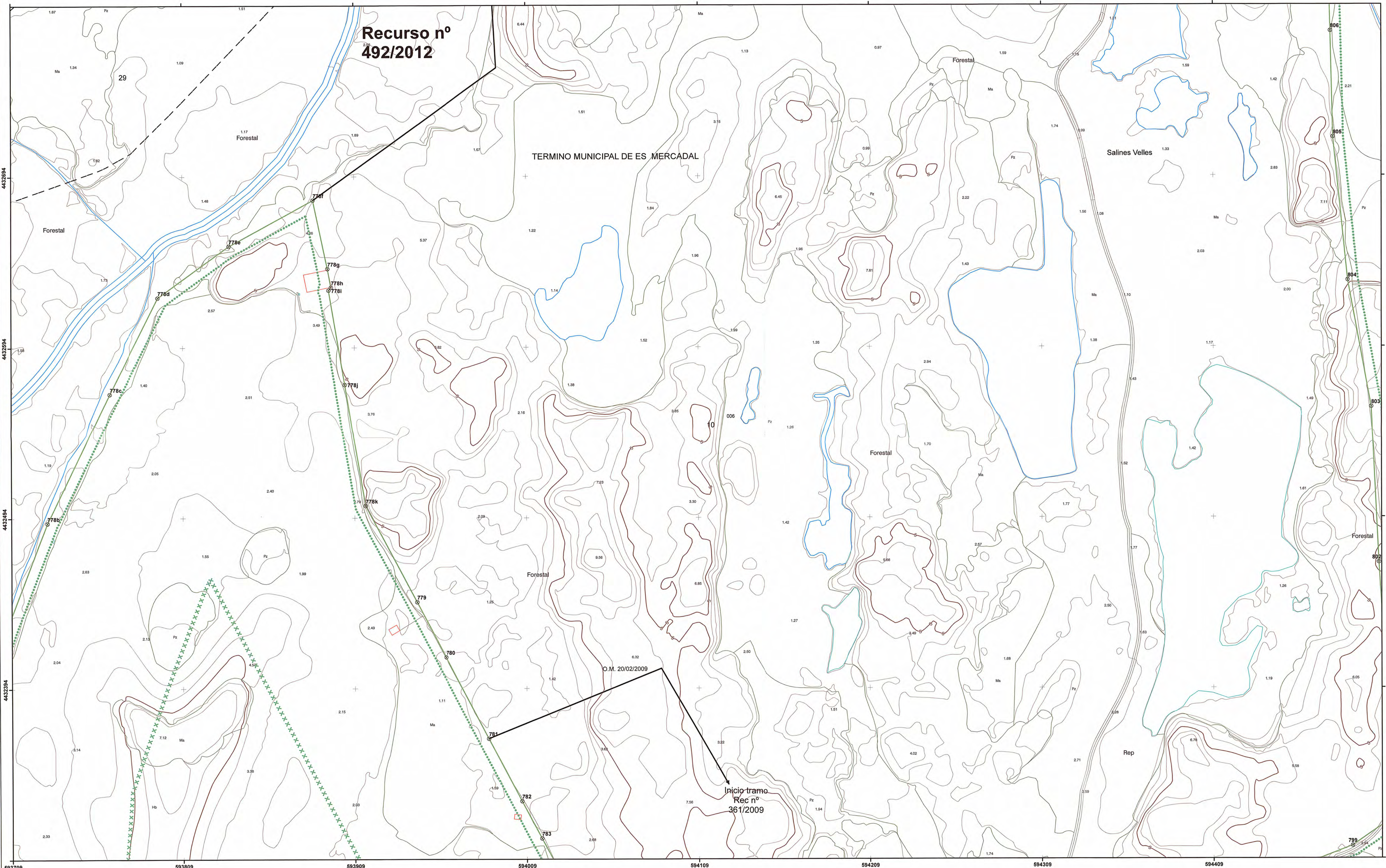



DEMARCAÇÃO DE COSTAS EN ILLES BALEARS
DESLINDE DE LOS BIENES DE DOMINIO PÚBLICO MARÍTIMO-TERRESTRE
DEL TÉRMINO MUNICIPAL DE ES MERCADAL,
ISLA DE MENORCA (ILLES BALEARS)

Descripción del plano: LEY 22/1988, 28 DE JULIO, DE COSTAS

ESCALA GRÁFICA: 0 20 40 60 80 100 Metros

PLANO Nº: 1 HOJA Nº: 51a/141 ESCALA: 1/1.000

FECHA: 30 ABRIL DE 2021
Examinado y conforme:

LA JEFA DE LA DEMARCAÇÃO DE COSTAS EN ILLES BALEARS TITULADO SUPERIOR INGENIERO DE CAMINOS, CANALES Y PUERTOS

Fdo.: Almudena Domínguez Garcés Fdo. Fernando Rubén Palacios Velario

Exp. DES/10/06/07/0006 H51a de fecha 24/10/2008 aprobado por O.M. 20/02/2009

INFORMACIÓN CARTOGRÁFICA		GRÁFICO DE DISTRIBUCIÓN DE HOJAS			
SISTEMA DE REFERENCIA GEODÉSICO ETRS89					
PROYECCION U.T.M. ELIPSOIDE GRS80 - HUSO 31.					
ALTITUDES REFERIDAS AL NIVEL MEDIO DEL MAR EN MENORCA					
COORDENADAS U.T.M. EN LAS ESQUINAS DE LA HOJA.					
VUELO FOTOGRAMETRICO REALIZADO EN SEPTIEMBRE DE 2017					
CARTOGRAFIA ELABORADA EN NOVIEMBRE DE 2018					

SIGNOS CONVENCIONALES PARTICULARES	
LÍNEA DE AGUA	CUEVAS
LÍMITE DE DESLINDE DE LA ZONA DOMINIO PÚBLICO	HITO
LÍNEA DE RIBERA DE MAR	VÉRTICES RED GEODÉSICA
LÍMITE DE SERVIDUMBRE DE TRÁNSITO	VÉRTICES REPLANTEO
LÍMITE DE SERVIDUMBRE DE PROTECCIÓN	NÚMERO DE CONCESIÓN Y MUNICIPIO
LÍMITE DE LA Z.M.T. ANTERIOR A LA LEY 22/1988	LÍMITE ZONA URBANA - RÚSTICA
LÍMITE ZONA URBANA - RÚSTICA	LÍMITE PARCELAS COLINDANTES

SI COINCIDE EL DOMINIO PÚBLICO CON LA RIBERA DEL MAR, SE GRAFIA EL DOMINIO PÚBLICO
SI COINCIDE EL DOMINIO PÚBLICO CON LA Z.M.T. ANTERIOR A LA LEY DE COSTAS 22/88, SE GRAFIA EL DOMINIO PÚBLICO
SI COINCIDE LA RIBERA DEL MAR CON LA Z.M.T. ANTERIOR A LA LEY DE COSTAS 22/88, SE GRAFIA LA RIBERA DEL MAR

COORDENADAS DE LOS VÉRTICES		
Nº	X	Y
769k	593.675,55	4.432.766,02
769m	593.615,15	4.432.700,68
769n	593.592,26	4.432.694,16
769ñ	593.552,95	4.432.644,46
770a	593.503,20	4.432.598,77
770b	593.449,81	4.432.549,74
770c	593.435,74	4.432.532,59
770d	593.441,02	4.432.510,60
770e	593.451,14	4.432.423,30
770f	593.446,36	4.432.368,20
770g	593.393,02	4.432.327,51
770h	593.384,37	4.432.326,01
770i	593.287,93	4.432.309,27
777h'	593.615,37	4.432.297,87
778	593.680,73	4.432.354,23
778a	593.706,77	4.432.430,22

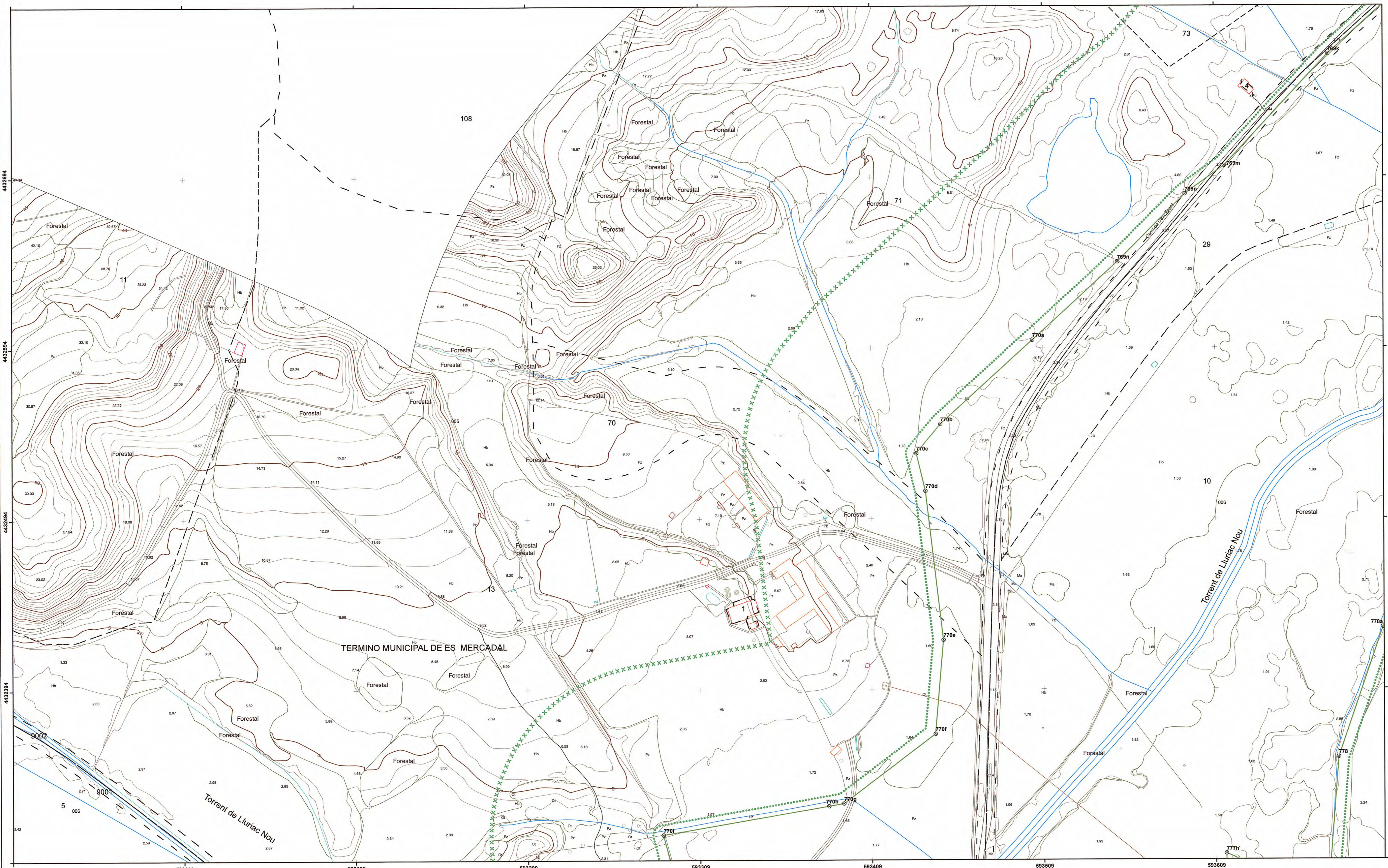



DEMARCACIÓN DE COSTAS EN ILLES BALEARS
DESLINDE DE LOS BIENES DE DOMINIO PÚBLICO MARÍTIMO-TERRESTRE
DEL TÉRMINO MUNICIPAL DE ES MERCADAL.
ISLA DE MENORCA (ILLES BALEARS)

Descripción del plano: LEY 22/1988, 28 DE JULIO, DE COSTAS

ESCALA GRÁFICA: 0 20 40 60 80 100 Metros

PLANO Nº: 1 HOJA Nº: 51b/141 ESCALA: 1/1.000

FECHA: 30 ABRIL DE 2021
Examinado y conforme:
LA JEFA DE LA DEMARCACIÓN DE COSTAS EN ILLES BALEARS TITULADO SUPERIOR INGENIERO DE CAMINOS, CANALES Y PUERTOS
Fdo.: Almudena Domínguez Garcés Fdo. Fernando Rubén Palacios Velarde
Exp. DES/1/06/07/0006 H51b de fecha 24/10/2008 aprobado por O.M. 20/02/2009

INFORMACIÓN CARTOGRÁFICA		GRÁFICO DE DISTRIBUCIÓN DE HOJAS	
SISTEMA DE REFERENCIA GEODÉSICO ETRS89			
PROYECCION U.T.M. ELIPSOIDE GRS80 - HUSO 31.			
ALTITUDES REFERIDAS AL NIVEL MEDIO DEL MAR EN MENORCA			
COORDENADAS U.T.M. EN LAS ESQUINAS DE LA HOJA.			
VUELO FOTOGRAFICO REALIZADO EN SEPTIEMBRE DE 2017			
CARTOGRAFÍA ELABORADA EN NOVIEMBRE DE 2018			

SIGNOS CONVENCIONALES PARTICULARES	
LÍNEA DE AGUA	CUEVAS
LÍMITE DE DESLINDE DE LA ZONA DOMINIO PÚBLICO	HITO
LÍNEA DE RIBERA DE MAR	VÉRTICES RED GEODÉSICA
LÍMITE DE SERVIDUMBRE DE TRANSITO	VÉRTICES REPLANTEO
LÍMITE DE SERVIDUMBRE DE PROTECCIÓN A LA LEY 22/1988	NÚMERO DE CONCESIÓN Y MUNICIPIO
LÍMITE DE LA Z.M.T. ANTERIOR A LA LEY 22/1988	LÍMITE ZONA URBANA - RÚSTICA
LÍMITE PARCELAS COLINDANTES	

SI COINCIDE EL DOMINIO PUBLICO CON LA RIBERA DEL MAR, SE GRAFIA EL DOMINIO PUBLICO
SI COINCIDE EL DOMINIO PUBLICO CON LA Z.M.T. ANTERIOR A LA LEY DE COSTAS 22/88, SE GRAFIA EL DOMINIO PUBLICO
SI COINCIDE LA RIBERA DEL MAR CON LA Z.M.T. ANTERIOR A LA LEY DE COSTAS 22/88, SE GRAFIA LA RIBERA DEL MAR

COORDENADAS DE LOS VÉRTICES
VÉRTICES DEL DESLINDE DEL D.P.M.-T.:



592109 592209 592309 592409 592509 592609 592709 592809

443284
443284
443284
443284



DEMARCAÇÃO DE COSTAS EN ILLES BALEARS
DESLINDE DE LOS BIENES DE DOMINIO PÚBLICO MARÍTIMO-TERRESTRE
DEL TÉRMINO MUNICIPAL DE ES MERCADAL.
ISLA DE MENORCA (ILLES BALEARS)

Descripción del plano: LEY 22/1988, 28 DE JULIO, DE COSTAS
ESCALA GRÁFICA: 0 20 40 60 80 100 Metros
PLANO Nº: 1 HOJA Nº: 52/141 ESCALA: 1/1.000

FECHA: 30 ABRIL DE 2021
Examinado y conforme: TITULADO SUPERIOR
INGENIERO DE CAMINOS, CANALES Y PUERTOS
LA JEFA DE LA DEMARCAÇÃO DE COSTAS EN ILLES BALEARS
Fdo.: Almudena Domínguez Garcés Fdo. Fernando Rubén Palacios Velarde
Exp. DES/106/07/0008 DES/07/02 H52 de fecha 20/11/2017 aprobado por O.M. 19/02/2018

INFORMACIÓN CARTOGRÁFICA

SISTEMA DE REFERENCIA GEODÉSICO ETRS89
PROYECCION U.T.M. ELIPSOIDE GR800 - HUSO 31.
ALTITUDES REFERIDAS AL NIVEL MEDIO DEL MAR EN MENORCA
COORDENADAS U.T.M. EN LAS ESQUINAS DE LA HOJA.
VUELO FOTOGRAMÉTRICO REALIZADO EN SEPTIEMBRE DE 2017
CARTOGRAFÍA ELABORADA EN NOVIEMBRE DE 2018

GRÁFICO DE DISTRIBUCIÓN DE HOJAS

	50a	50	56	64
51b	51a	51	57	65
52b	52a	52	58	66
58d	58c	58b	58a	67
				68

- SIGNOS CONVENCIONALES PARTICULARES
- LÍNEA DE AGUA
 - LÍMITE DE DESLINDE DE LA ZONA DOMINIO PÚBLICO
 - LÍNEA DE RIBERA DE MAR
 - LÍMITE DE SERVIDUMBRE DE TRÁNSITO
 - LÍMITE DE SERVIDUMBRE DE PROTECCIÓN A LA LEY 22/1988
 - CUEVAS
 - HITO
 - VÉRTECES RED GEODÉSICA
 - VÉRTECES REPLANTEO
 - NÚMERO DE CONCESIÓN Y MUNICIPIO
 - LÍMITE ZONA URBANA - RÚSTICA
 - LÍMITE PARCELAS COLINDANTES

SI COINCIDE EL DOMINIO PÚBLICO CON LA RIBERA DEL MAR, SE GRAFIA EL DOMINIO PÚBLICO
SI COINCIDE EL DOMINIO PÚBLICO CON LA Z.M.T. ANTERIOR A LA LEY DE COSTAS 22/88, SE GRAFIA EL DOMINIO PÚBLICO
SI COINCIDE LA RIBERA DEL MAR CON LA Z.M.T. ANTERIOR A LA LEY DE COSTAS 22/88, SE GRAFIA LA RIBERA DEL MAR

COORDENADAS DE LOS VÉRTECES

VÉRTECES DEL DESLINDE DEL D.P.M.-T.

Nº	X	Y
777b	593.727,01	4.431.908,71
784	594.026,25	4.432.290,95
785	594.037,26	4.432.270,06
786	594.056,94	4.432.226,62
787a	594.066,69	4.432.167,87
788a	594.072,50	4.432.176,61
788b	594.077,73	4.432.181,99
789a	594.086,71	4.432.188,84
789b	594.121,65	4.432.208,62
790a	594.160,19	4.432.228,77
791a	594.176,60	4.432.230,36
792	594.194,54	4.432.229,57
793	594.228,67	4.432.216,87
794	594.259,63	4.432.210,52
795A	594.276,21	4.432.211,90
795B	594.289,62	4.432.223,07
796	594.341,39	4.432.223,22
797	594.385,84	4.432.257,75
798	594.414,81	4.432.272,43

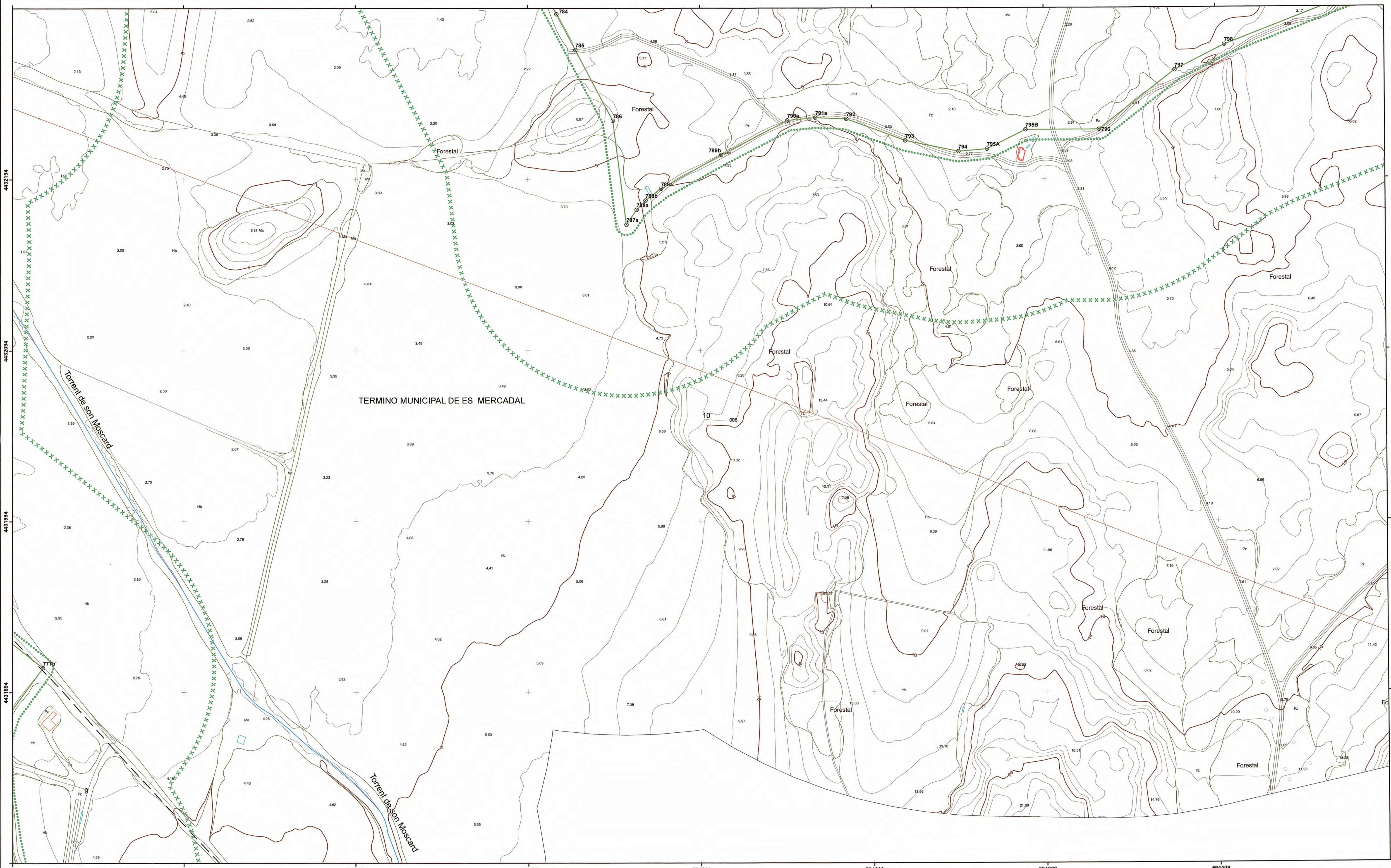

593709 593809 593909 594009 594109 594209 594309 594409

DEMARCACIÓN DE COSTAS EN ILLES BALEARS
DESLINDE DE LOS BIENES DE DOMINIO PÚBLICO MARÍTIMO-TERRESTRE DEL TÉRMINO MUNICIPAL DE ES MERCADAL, ISLA DE MENORCA (ILLES BALEARS)

Descripción del plano: LEY 22/1988, 28 DE JULIO, DE COSTAS

ESCALA GRÁFICA: 0 20 40 60 80 100 Metros

PLANO Nº: 1 HOJA Nº: 52a/141 ESCALA: 1/1.000

FECHA: 30 ABRIL DE 2021
 Examinado y conforme:
 LA JEFA DE LA DEMARCACIÓN DE COSTAS EN ILLES BALEARS TITULADO SUPERIOR INGENIERO DE CAMINOS, CANALES Y PUERTOS

 Fdo.: Almudena Domínguez Garcés Fdo. Fernando Rubén Palacios Velarde
 Exp. DES/1/08/07/0006 H52a de fecha 24/10/2008 aprobado por O.M. 20/02/2009

INFORMACIÓN CARTOGRÁFICA		GRÁFICO DE DISTRIBUCIÓN DE HOJAS																										
SISTEMA DE REFERENCIA GEODÉSICO ETRS89 PROYECCIÓN U.T.M. ELIPSOIDE GR80 - HUSO 31. ALTITUDES REFERIDAS AL NIVEL MEDIO DEL MAR EN MENORCA COORDENADAS U.T.M. EN LAS ESQUINAS DE LA HOJA. VUELO FOTOGRAFAMÉTRICO REALIZADO EN SEPTIEMBRE DE 2017 CARTOGRAFÍA ELABORADA EN NOVIEMBRE DE 2018		<table border="1"> <tr> <td></td> <td>50a</td> <td>50</td> <td>56</td> <td>64</td> </tr> <tr> <td>51b</td> <td>51a</td> <td>51</td> <td>57</td> <td>65</td> </tr> <tr> <td>52b</td> <td>52a</td> <td>52</td> <td>58</td> <td>66</td> </tr> <tr> <td>58d</td> <td>58c</td> <td>58b</td> <td>58a</td> <td>67</td> </tr> <tr> <td></td> <td></td> <td></td> <td></td> <td>68</td> </tr> </table>		50a	50	56	64	51b	51a	51	57	65	52b	52a	52	58	66	58d	58c	58b	58a	67					68	
	50a	50	56	64																								
51b	51a	51	57	65																								
52b	52a	52	58	66																								
58d	58c	58b	58a	67																								
				68																								

SIGNOS CONVENCIONALES PARTICULARES

LÍNEA DE AGUA	CUEVAS
LÍMITE DE DESLINDE DE LA ZONA DOMINIO PÚBLICO	HITO
LÍMITE DE RIBERA DE MAR	VÉRTICES RED GEODÉSICA
LÍMITE DE SERVIDUMBRE DE TRÁNSITO	VÉRTICES REPLANTEO
LÍMITE DE SERVIDUMBRE DE PROTECCIÓN A LA LEY 22/1988	NÚMERO DE CONCESIÓN Y MUNICIPIO
LÍMITE DE LA Z.M.T. ANTERIOR A LA LEY 22/1988	LÍMITE ZONA URBANA - RÚSTICA
LÍMITE PARCELAS COLINDANTES	

SI COINCIDE EL DOMINIO PÚBLICO CON LA RIBERA DEL MAR, SE GRAFIA EL DOMINIO PÚBLICO
 SI COINCIDE EL DOMINIO PÚBLICO CON LA Z.M.T. ANTERIOR A LA LEY DE COSTAS 22/88, SE GRAFIA EL DOMINIO PÚBLICO
 SI COINCIDE LA RIBERA DEL MAR CON LA Z.M.T. ANTERIOR A LA LEY DE COSTAS 22/88, SE GRAFIA LA RIBERA DEL MAR

COORDENADAS DE LOS VÉRTICES

VÉRTICES DEL DESLINDE DEL D.P.M.-T.:

Nº	X	Y
771'	593.312,86	4.432.212,38
772'	593.253,60	4.432.196,99
772a'	593.231,85	4.432.193,19
772b'	593.150,13	4.432.048,16
772c'	593.065,64	4.432.004,73
772d'	593.013,72	4.431.977,16
772e'	592.999,43	4.432.012,73
772f'	592.967,70	4.432.056,25
772g'	592.941,92	4.432.050,77
772h'	592.926,09	4.432.043,29
772i'	592.923,20	4.432.028,13
772j'	592.940,72	4.432.009,10
772k'	592.960,17	4.431.997,56
772m'	592.960,57	4.431.968,95
772n'	592.945,06	4.431.943,79
774a'	592.906,74	4.431.811,12
774c'	593.043,32	4.431.842,64
774d'	593.090,25	4.431.797,85
775h'	593.354,00	4.431.801,65
775i'	593.365,75	4.431.852,74
775j'	593.389,14	4.431.909,49
775k'	593.455,35	4.431.900,64
775l'	593.563,11	4.431.882,04
775m'	593.542,94	4.431.823,91
778'	593.708,32	4.431.807,02
776m'	593.704,18	4.431.835,80
777'	593.702,64	4.431.866,25
777a'	593.707,66	4.431.882,02
777c'	593.655,86	4.431.965,71
777d'	593.608,42	4.432.000,41
777e'	593.615,90	4.432.065,94
777f'	593.619,29	4.432.154,49
777g'	593.615,41	4.432.239,77
777i'	593.674,31	4.432.270,67

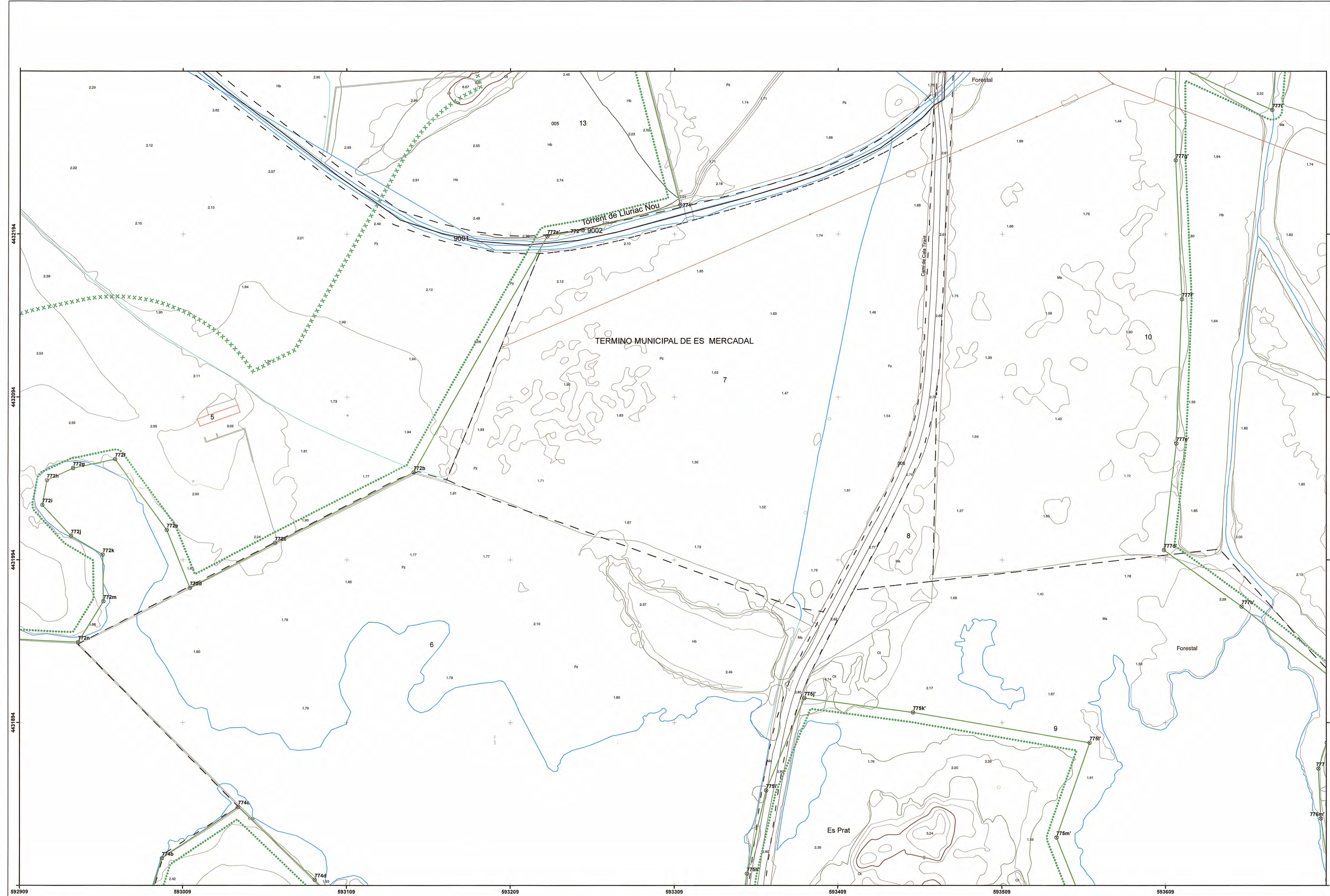



DEMARCACIÓN DE COSTAS EN ILLES BALEARS
DESLINDE DE LOS BIENES DE DOMINIO PÚBLICO MARÍTIMO-TERRESTRE
DEL TÉRMINO MUNICIPAL DE ES MERCADAL,
ISLA DE MENORCA (ILLES BALEARS)

Descripción del plano: LEY 22/1988, 28 DE JULIO, DE COSTAS

ESCALA GRÁFICA: 0 20 40 60 80 100 Metros

PLANO Nº: 1 HOJA Nº: 52b/141 ESCALA: 1/1.000

FECHA: 30 ABRIL DE 2021
Examinado y conforme:
LA JEFA DE LA DEMARCACIÓN DE COSTAS EN ILLES BALEARS TITULADO SUPERIOR INGENIERO DE CAMINOS, CANALES Y PUERTOS
Fdo.: Almudena Domínguez Garcés Fdo. Fernando Rubén Palacios Velarde
Exp. DES01/06/07/0006 H52b de fecha 24/10/2008 aprobado por O.M. 20/02/2009

INFORMACIÓN CARTOGRÁFICA		GRÁFICO DE DISTRIBUCIÓN DE HOJAS			
SISTEMA DE REFERENCIA GEODÉSICO ETRS89		50a	50	56	64
PROYECCION U.T.M. ELIPSOIDE GRS80 - HUSO 31.		51b	51a	57	65
ALTITUDES REFERIDAS AL NIVEL MEDIO DEL MAR EN MENORCA		52b	52	58	66
COORDENADAS U.T.M. EN LAS ESQUINAS DE LA HOJA.		58d	58c	58b	58a
VUELO FOTOGRAFAMÉTRICO REALIZADO EN SEPTIEMBRE DE 2017					67
CARTOGRAFÍA ELABORADA EN NOVIEMBRE DE 2018					68

SIGNOS CONVENCIONALES PARTICULARES

LÍNEA DE AGUA	CUEVAS
LÍMITE DE DESLINDE DE LA ZONA DOMINIO PÚBLICO	HITO
LÍNEA DE RIBERA DE MAR	VÉRTICES RED GEODÉSICA
LÍMITE DE SERVIDUMBRE DE TRÁNSITO	VÉRTICES REPLANTEO
LÍMITE DE SERVIDUMBRE DE PROTECCIÓN A LA LEY 22/1988	NÚMERO DE CONCESIÓN Y MUNICIPIO
LÍMITE DE LA Z.M.T. ANTERIOR A LA LEY 22/1988	LÍMITE ZONA URBANA - RÚSTICA
LÍMITE PARCELAS COLINDANTES	

SI COINCIDE EL DOMINIO PÚBLICO CON LA RIBERA DEL MAR, SE GRAFIA EL DOMINIO PÚBLICO
SI COINCIDE EL DOMINIO PÚBLICO CON LA Z.M.T. ANTERIOR A LA LEY DE COSTAS 22/88, SE GRAFIA EL DOMINIO PÚBLICO
SI COINCIDE LA RIBERA DEL MAR CON LA Z.M.T. ANTERIOR A LA LEY DE COSTAS 22/88, SE GRAFIA LA RIBERA DEL MAR

COORDENADAS DE LOS VÉRTICES

VÉRTICES DEL DESLINDE DEL D.P.M.-T.:

Nº	X	Y
772f	592.887,67	4.431.946,41
773a	592.823,46	4.431.948,66
773b	592.797,55	4.431.937,78
773c	592.769,20	4.431.913,76
773d	592.757,76	4.431.892,98
773e	592.780,75	4.431.859,90
773f	592.765,17	4.431.824,38
773g	592.784,85	4.431.814,29
773h	592.811,40	4.431.805,23
773i	592.827,48	4.431.802,42
773j	592.857,96	4.431.801,22
773k	592.869,26	4.431.797,36

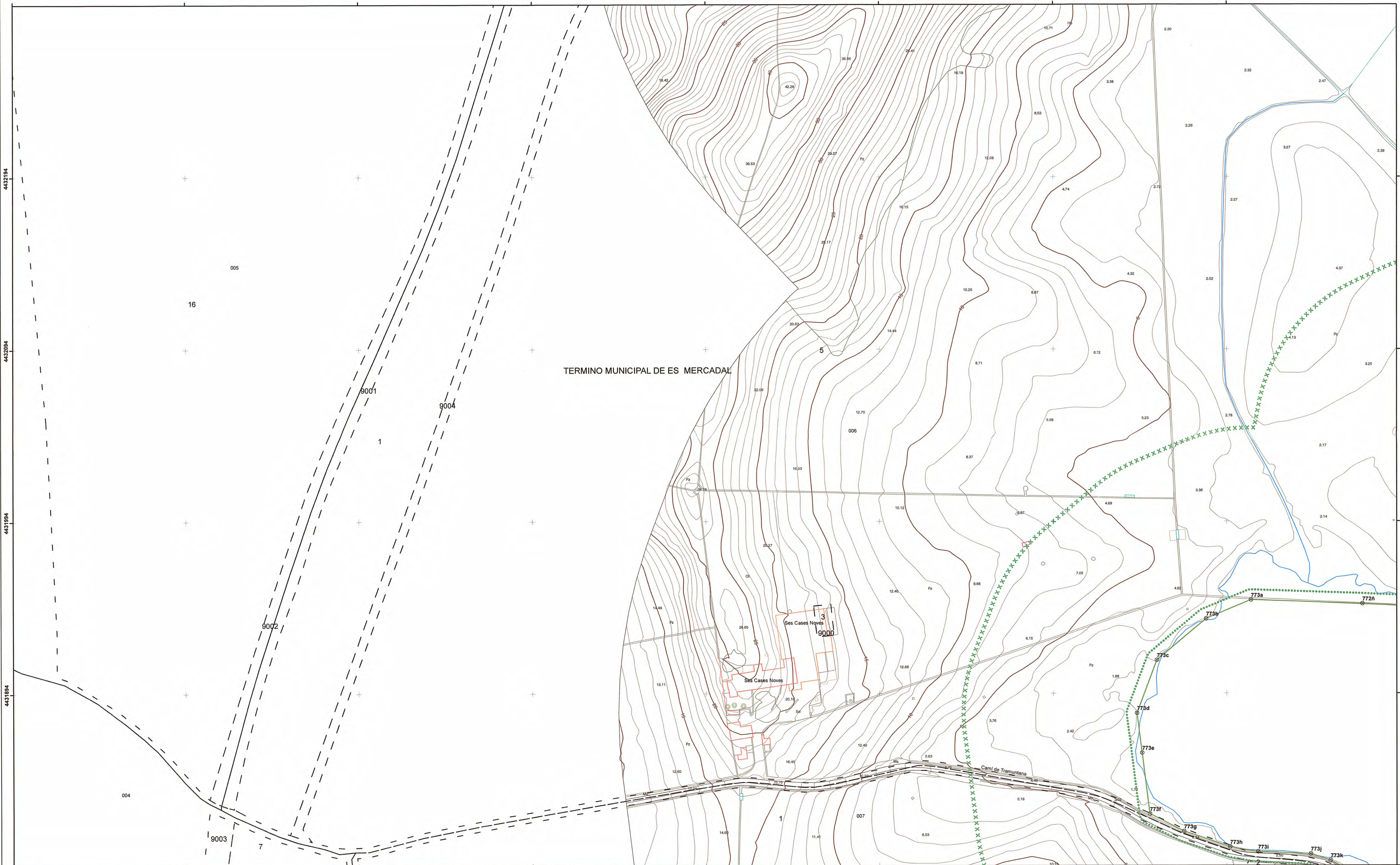

592109 592209 592309 592409 592509 592609 592709 592809

DEMARCACIÓN DE COSTAS EN ILLES BALEARS
DESLINDE DE LOS BIENES DE DOMINIO PÚBLICO MARÍTIMO-TERRESTRE DEL TÉRMINO MUNICIPAL DE ES MERCADAL. ISLA DE MENORCA (ILLES BALEARS)

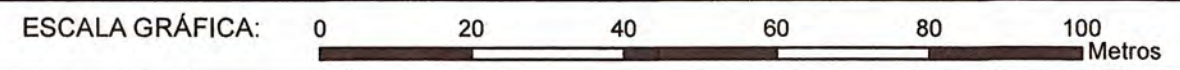
Descripción del plano: LEY 22/1988, 28 DE JULIO, DE COSTAS
 ESCALA GRÁFICA:  Metros
 PLANO Nº: 1 HOJA Nº: 58b/141 ESCALA: 1/1.000

FECHA: 30 ABRIL DE 2021
 Examinado y conforme:
 LA JEFA DE LA DEMARCACIÓN DE COSTAS EN ILLES BALEARS
 TITULADO SUPERIOR INGENIERO DE CAMINOS, CANALES Y PUERTOS

 Fdo.: Almudena Domínguez Garcés Fdo. Fernando Rubén Palacios Velarde
Exp. DES01/06/07/0006 H58b de fecha 24/10/2008 aprobado por O.M. 20/02/2009

INFORMACIÓN CARTOGRÁFICA

SISTEMA DE REFERENCIA GEODÉSICO ETRS89
 PROYECCION U.T.M. ELIPSOIDE GRS80 - HUSO 31.
 ALTITUDES REFERIDAS AL NIVEL MEDIO DEL MAR EN MENORCA
 COORDENADAS U.T.M. EN LAS ESQUINAS DE LA HOJA.
 VUELO FOTOGRAFAMETRICO REALIZADO EN SEPTIEMBRE DE 2017
 CARTOGRAFÍA ELABORADA EN NOVIEMBRE DE 2018

GRÁFICO DE DISTRIBUCIÓN DE HOJAS

	50a	50	56	64
51b	51	51	57	65
52b	52	52	58	66
58d	58c	58b	58a	67
				68

- SIGNOS CONVENCIONALES PARTICULARES
- LÍNEA DE AGUA
 - LÍMITE DE DESLINDE DE LA ZONA DOMINIO PÚBLICO
 - LÍNEA DE RIBERA DE MAR
 - LÍMITE DE SERVIDUMBRE DE TRÁNSITO
 - LÍMITE DE SERVIDUMBRE DE PROTECCIÓN A LA LEY 22/1988
 - CUEVAS
 - HITO
 - VÉRTICES RED GEODÉSICA
 - VÉRTICES REPLANTEO
 - NÚMERO DE CONCESIÓN Y MUNICIPIO
 - LÍMITE ZONA URBANA - RÚSTICA
 - LÍMITE PARCELAS COLINDANTES

SI COINCIDE EL DOMINIO PUBLICO CON LA RIBERA DEL MAR, SE GRAFIA EL DOMINIO PUBLICO
 SI COINCIDE EL DOMINIO PUBLICO CON LA Z.M.T. ANTERIOR A LA LEY DE COSTAS 22/88, SE GRAFIA EL DOMINIO PUBLICO
 SI COINCIDE LA RIBERA DEL MAR CON LA Z.M.T. ANTERIOR A LA LEY DE COSTAS 22/88, SE GRAFIA LA RIBERA DEL MAR

COORDENADAS DE LOS VÉRTICES

VÉRTICES DEL DESLINDE DEL D.P.M.-T.:

Nº	X	Y
776g	593.715,36	4.431.723,91
776h	593.720,30	4.431.743,62
776i	593.722,58	4.431.780,35
776j	593.718,41	4.431.783,10
776k	593.711,93	4.431.790,25

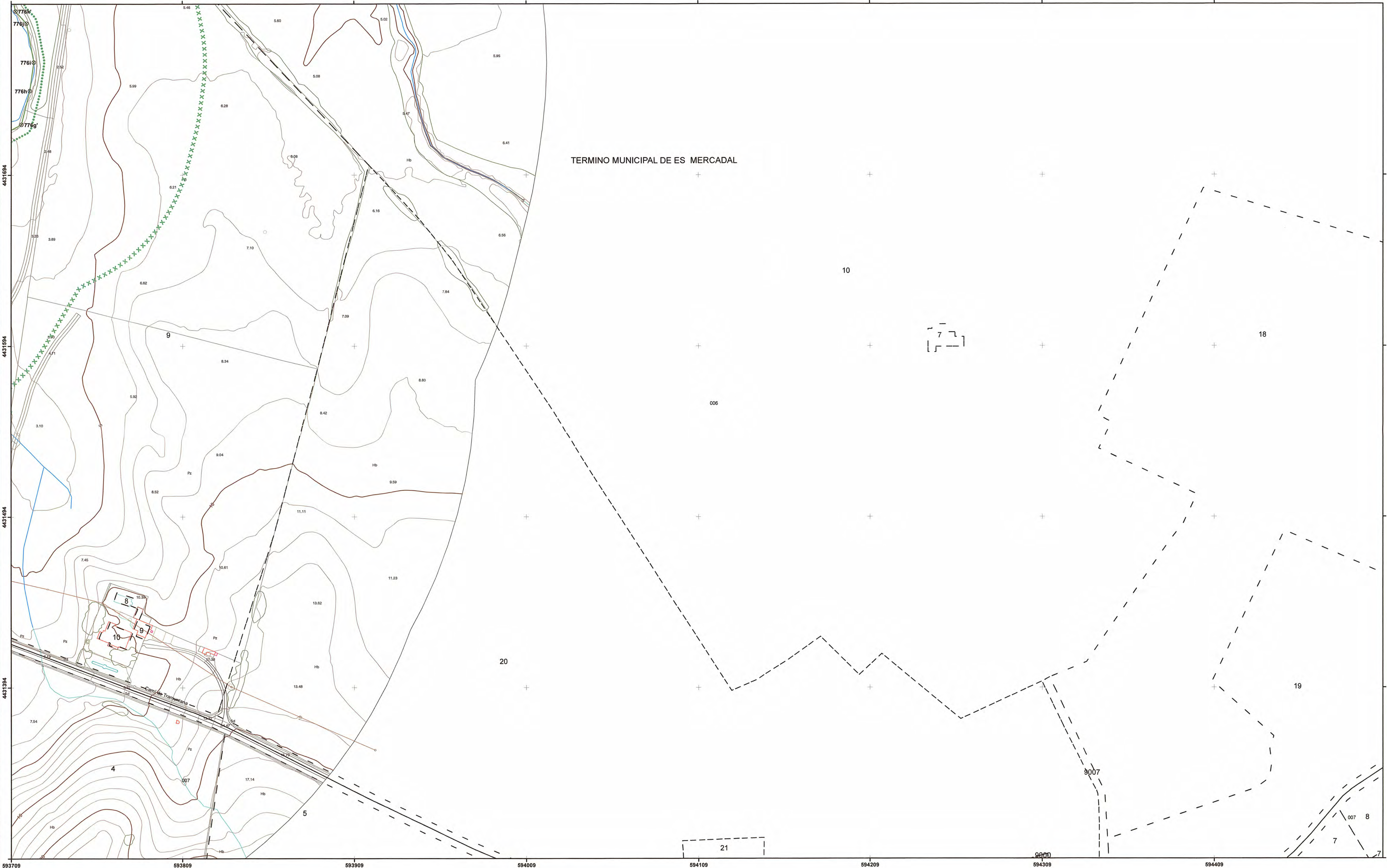



DEMARCAÇÃO DE COSTAS EN ILLES BALEARS
DESLINDE DE LOS BIENES DE DOMINIO PÚBLICO MARÍTIMO-TERRESTRE
DEL TÉRMINO MUNICIPAL DE ES MERCADAL
ISLA DE MENORCA (ILLES BALEARS)

Descripción del plano: LEY 22/1988, 28 DE JULIO, DE COSTAS
ESCALA GRÁFICA: 0 20 40 60 80 100 Metros
PLANO Nº: 1 HOJA Nº: 58c/141 ESCALA: 1/1.000

FECHA: 30 ABRIL DE 2021
Examinado y conforme:
LA JEFA DE LA DEMARCAÇÃO DE COSTAS EN ILLES BALEARS TITULADO SUPERIOR INGENIERO DE CAMINOS, CANALES Y PUERTOS
Fdo.: Almudena Dóminguez Garcés Fdo. Fernando Rubén Palacios Velarde
Exp. DES01/06/07/0008 H58c de fecha 24/10/2008 aprobado por O.M. 20/02/2009

INFORMACIÓN CARTOGRÁFICA

SISTEMA DE REFERENCIA GEODÉSICO ETRS89
PROYECCION U.T.M. ELIPSOIDE GR80 - HUSO 31.
ALTITUDES REFERIDAS AL NIVEL MEDIO DEL MAR EN MENORCA
COORDENADAS U.T.M. EN LAS ESQUINAS DE LA HOJA.
VUELO FOTOGRAFAMÉTRICO REALIZADO EN SEPTIEMBRE DE 2017
CARTOGRAFÍA ELABORADA EN NOVIEMBRE DE 2018

GRÁFICO DE DISTRIBUCIÓN DE HOJAS

	50a	50	56	64
51b	51a	51	57	65
52b	52a	52	58	66
58d	58c	58b	58a	67
				68

- SIGNOS CONVENCIONALES PARTICULARES
- LÍNEA DE AGUA
 - LÍMITE DE DESLINDE DE LA ZONA DOMINIO PÚBLICO
 - LÍNEA DE RIBERA DE MAR
 - LÍMITE DE SERVIDUMBRE DE TRÁNSITO
 - LÍMITE DE SERVIDUMBRE DE PROTECCIÓN A LA LEY 22/1988
 - CUEVAS
 - HITO
 - VÉRTICES RED GEODÉSICA
 - VÉRTICES REPLANTEO
 - NÚMERO DE CONCESIÓN Y MUNICIPIO
 - LÍMITE ZONA URBANA - RÚSTICA
 - LÍMITE PARCELAS COLINDANTES

SI COINCIDE EL DOMINIO PÚBLICO CON LA RIBERA DEL MAR, SE GRAFIA EL DOMINIO PÚBLICO
SI COINCIDE EL DOMINIO PÚBLICO CON LA Z.M.T. ANTERIOR A LA LEY DE COSTAS 22/88, SE GRAFIA EL DOMINIO PÚBLICO
SI COINCIDE LA RIBERA DEL MAR CON LA Z.M.T. ANTERIOR A LA LEY DE COSTAS 22/88, SE GRAFIA LA RIBERA DEL MAR

COORDENADAS DE LOS VÉRTICES

VÉRTICES DEL DESLINDE DEL D.P.M.-T.:

Nº	X	Y
773ñ	592.937,17	4.431.780,30
773o	592.938,86	4.431.758,06
774	592.951,80	4.431.749,58
774a'	592.961,23	4.431.762,25
774a	593.120,84	4.431.784,92
774f	593.116,15	4.431.718,49
774g	593.107,43	4.431.623,83
774h'	593.123,52	4.431.594,95
774i'	593.162,00	4.431.579,92
774j'	593.191,46	4.431.561,92
774k'	593.214,23	4.431.563,68
774l'	593.245,71	4.431.564,12
775	593.276,85	4.431.570,96
775a'	593.228,40	4.431.609,64
775b'	593.235,43	4.431.625,67
775c'	593.230,73	4.431.660,73
775d'	593.253,61	4.431.684,64
775e'	593.274,86	4.431.709,50
775f'	593.297,63	4.431.707,92
775g'	593.341,38	4.431.716,12
775n'	593.557,80	4.431.786,60
776	593.524,46	4.431.729,45
776a'	593.531,07	4.431.710,33
776b'	593.583,32	4.431.671,96
776c'	593.597,21	4.431.659,39
776d'	593.609,62	4.431.630,83
776e'	593.642,73	4.431.645,32
776f'	593.677,42	4.431.703,88

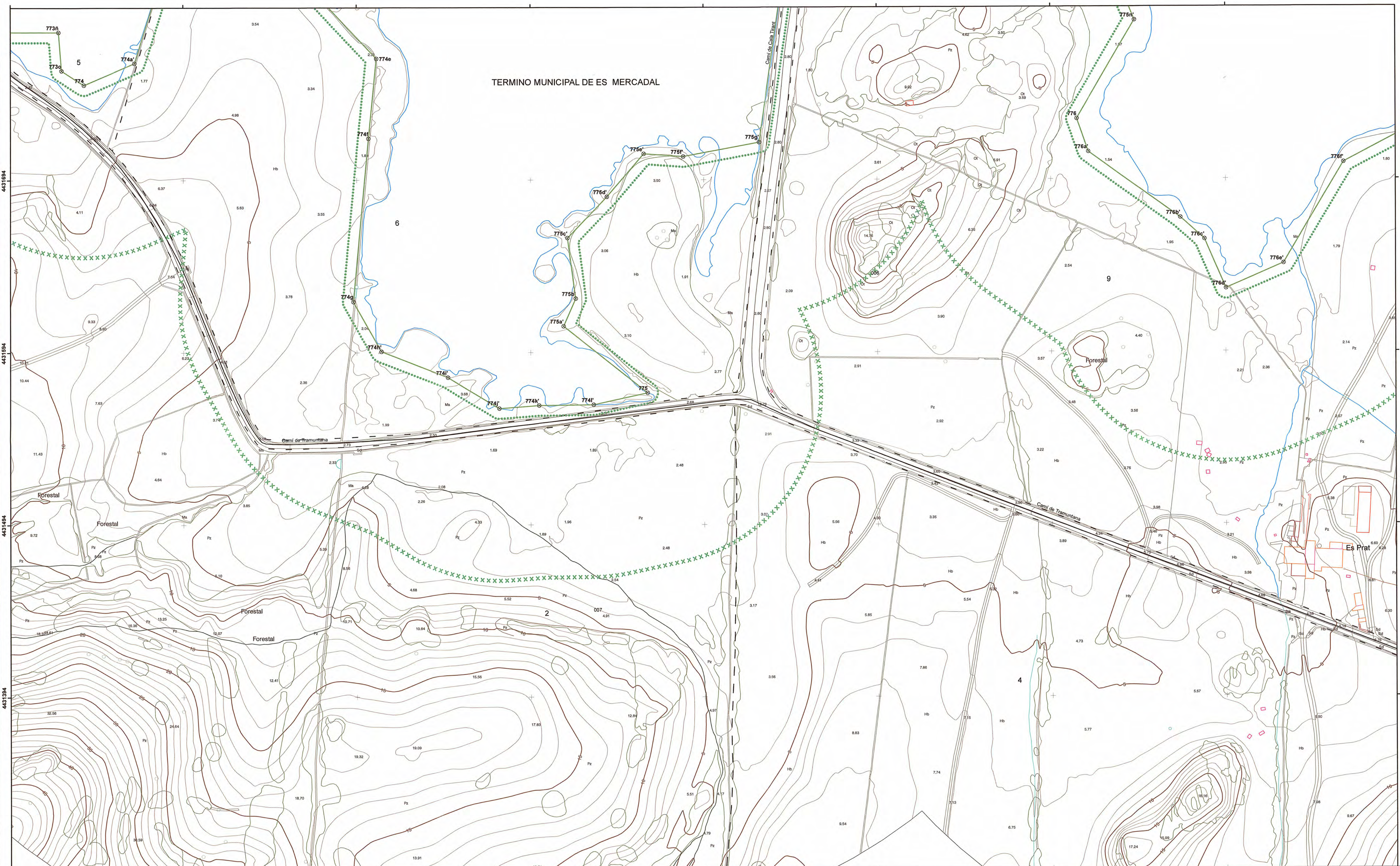

592909 593009 593109 593209 593309 593409 593509 593609



DEMARCACIÓN DE COSTAS EN ILLES BALEARS
DESLINDE DE LOS BIENES DE DOMINIO PÚBLICO MARÍTIMO-TERRESTRE DEL TÉRMINO MUNICIPAL DE ES MERCADAL, ISLA DE MENORCA (ILLES BALEARS)

Descripción del plano: LEY 22/1988, 28 DE JULIO, DE COSTAS

ESCALA GRÁFICA: 0 20 40 60 80 100 Metros

PLANO Nº: 1 HOJA Nº: 58d/141 ESCALA: 1/1.000

FECHA: 30 ABRIL DE 2021

LA JEFA DE LA DEMARCACIÓN DE COSTAS EN ILLES BALEARS Examinado y conforme: TITULADO SUPERIOR INGENIERO DE CAMINOS, CANALES Y PUERTOS

Fdo.: Almudena Domínguez Garcés Fdo. Fernando Rubén Palacios Velarde

Exp. DES01/06/07/0006 H58c de fecha 24/10/2008 aprobado por O.M. 20/02/2009

INFORMACIÓN CARTOGRÁFICA		GRÁFICO DE DISTRIBUCIÓN DE HOJAS			
SISTEMA DE REFERENCIA GEODÉSICO ETRS89		50a	50	56	64
PROYECCIÓN U.T.M. ELIPSOIDE GRS80 - HUSO 31.		51b	51a	51	57
ALTITUDES REFERIDAS AL NIVEL MEDIO DEL MAR EN MENORCA		52b	52a	52	58
COORDENADAS U.T.M. EN LAS ESQUINAS DE LA HOJA		58d	58c	58b	58a
VUELO FOTOGRAMÉTRICO REALIZADO EN SEPTIEMBRE DE 2017					67
CARTOGRAFÍA ELABORADA EN NOVIEMBRE DE 2018					68

SIGNOS CONVENCIONALES PARTICULARES	
— LINEA DE AGUA	⊗ CUEVAS
— LIMITE DE DESLINDE DE LA ZONA DOMINIO PÚBLICO	⊙ HITO
*** LINEA DE RIBERA DE MAR	△ VÉRTICES RED GEODÉSICA
..... LIMITE DE SERVIDUMBRE DE TRÁNSITO	⊕ VÉRTICES REPLANTEO
XXX LIMITE DE SERVIDUMBRE DE PROTECCIÓN A LA LEY 22/1988	⊙ NÚMERO DE CONCESIÓN Y MUNICIPIO
--- LIMITE DE LA Z.M.T. ANTERIOR A LA LEY 22/1988	--- LIMITE ZONA URBANA - RÚSTICA
--- LIMITE PARCELAS COLINDANTES	

SI COINCIDE EL DOMINIO PÚBLICO CON LA RIBERA DEL MAR, SE GRAFIA EL DOMINIO PÚBLICO
SI COINCIDE EL DOMINIO PÚBLICO CON LA Z.M.T. ANTERIOR A LA LEY DE COSTAS 22/88, SE GRAFIA EL DOMINIO PÚBLICO
SI COINCIDE LA RIBERA DEL MAR CON LA Z.M.T. ANTERIOR A LA LEY DE COSTAS 22/88, SE GRAFIA LA RIBERA DEL MAR

COORDENADAS DE LOS VÉRTICES		
VÉRTICES DEL DESLINDE DEL D.P.M.-T.:		
Nº	X	Y
773m	592.877,96	4.431.792,42
773n	592.891,52	4.431.780,34

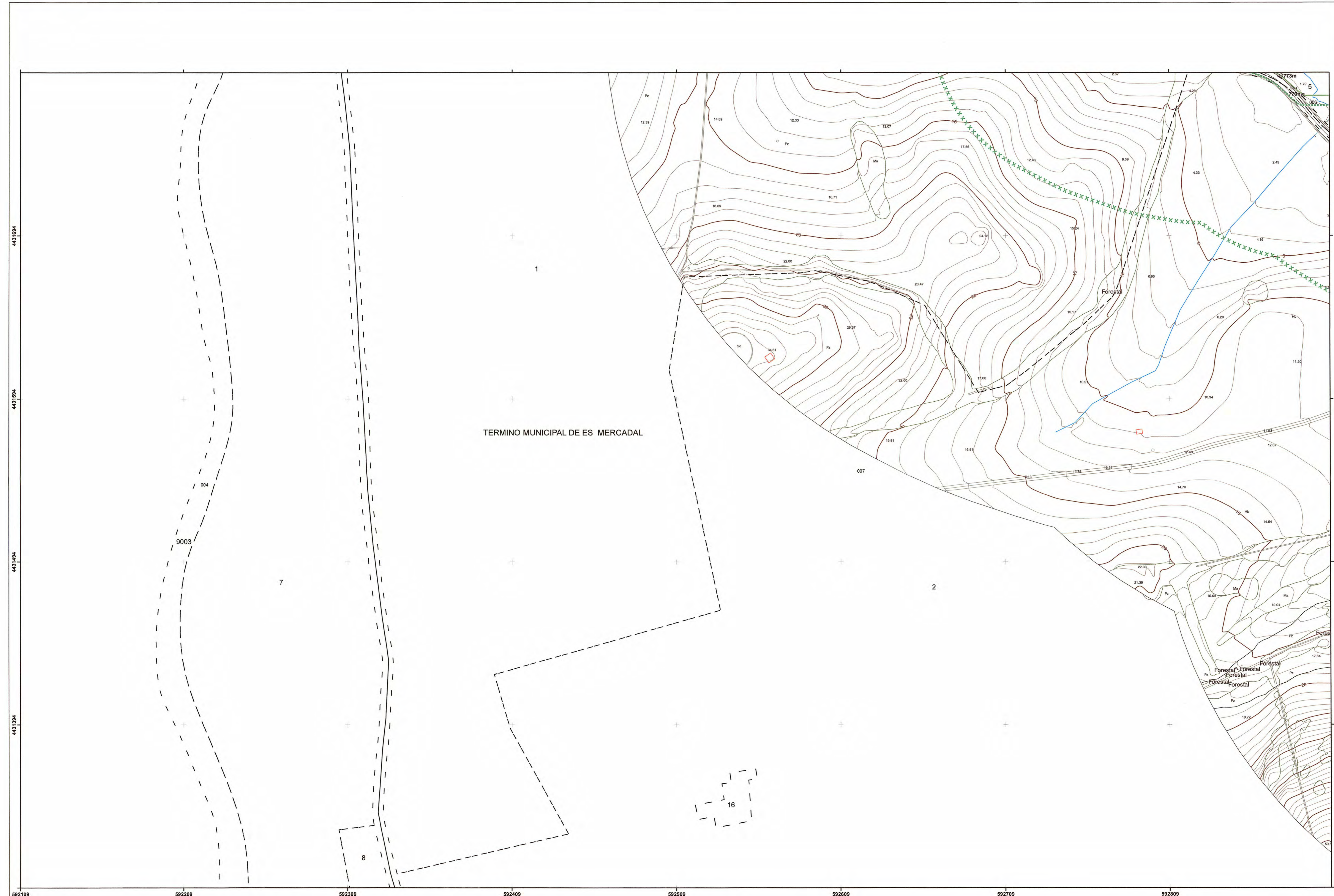

4431884
4431884
4431884
4431884
592109 592209 592309 592409 592509 592609 592709 592809