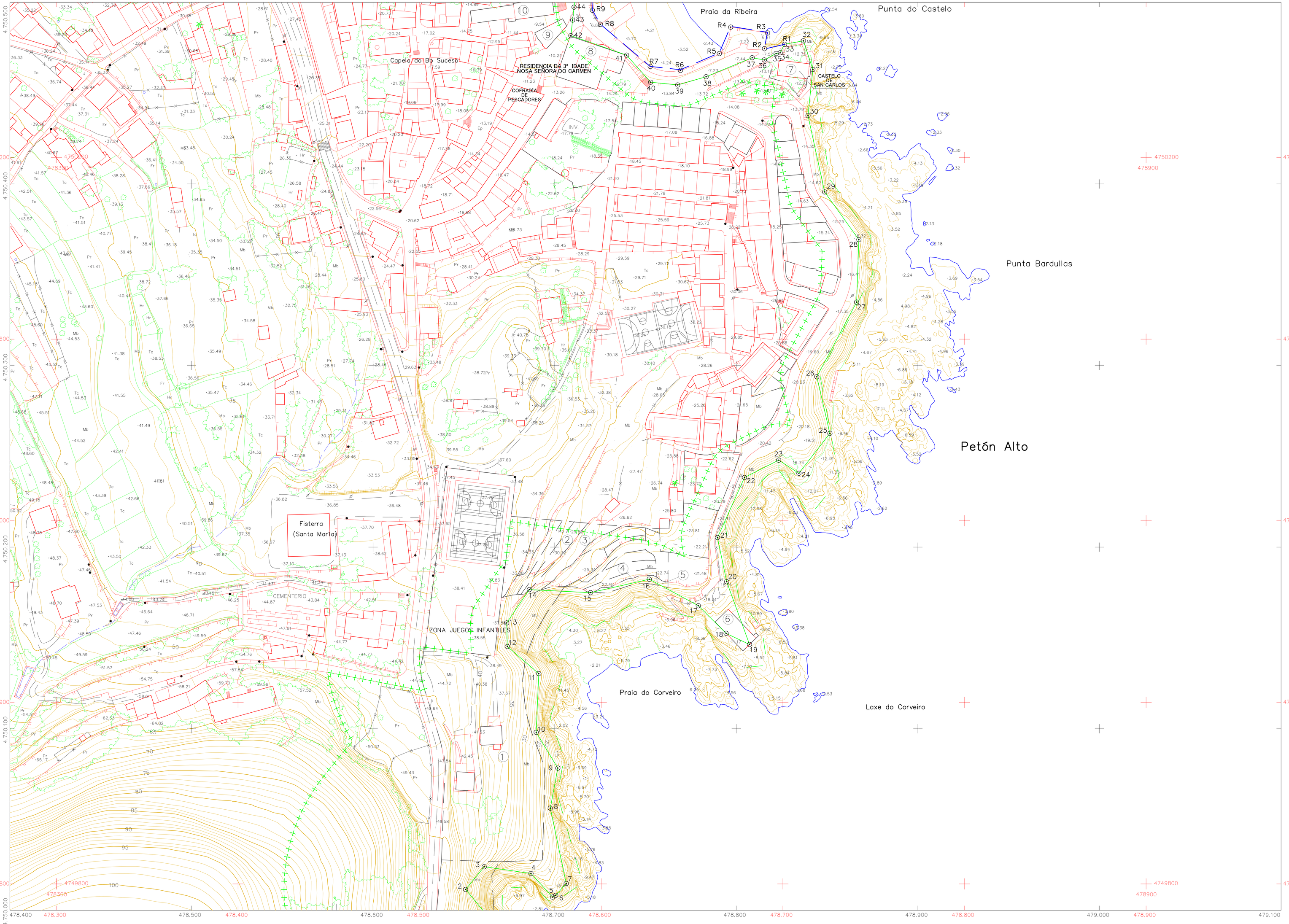

COORDENADAS MOJONES (HUSO 29)

	X(ED50) (m)	Y(ED50) (m)	Z (m)	X(ETRS89) (m)	Y(ETRS89) (m)
1	478.678,890	4.749.977,670	16,52	478.553,240	4.749.763,140
2	478.650,950	4.750.011,500	40,57	478.525,285	4.749.796,974
3	478.661,190	4.750.024,000	34,57	478.535,525	4.749.809,474
4	478.686,950	4.750.020,270	20,68	478.561,285	4.749.805,744
5	478.698,840	4.750.007,300	12,61	478.573,175	4.749.792,774
6	478.700,570	4.750.008,240	12,42	478.574,905	4.749.793,714
7	478.706,350	4.750.014,760	14,41	478.580,685	4.749.800,234
8	478.697,590	4.750.056,260	18,53	478.571,925	4.749.841,734
9	478.701,730	4.750.078,310	14,89	478.576,065	4.749.863,784
10	478.689,820	4.750.098,000	25,93	478.564,155	4.749.883,474
11	478.691,250	4.750.130,360	25,93	478.565,585	4.749.915,834
12	478.673,900	4.750.145,300	30,80	478.548,235	4.749.930,774
13	478.673,580	4.750.158,270	32,73	478.547,915	4.749.943,744
14	478.686,000	4.750.176,620	30,00	478.560,335	4.749.962,094
15	478.719,780	4.750.174,950	22,05	478.594,115	4.749.960,424
16	478.752,090	4.750.182,340	21,00	478.626,425	4.749.967,814
17	478.779,080	4.750.167,740	16,69	478.653,415	4.749.953,214
18	478.794,370	4.750.152,540	11,21	478.668,705	4.749.938,014
19	478.807,290	4.750.146,400	9,34	478.681,625	4.749.931,874
20	478.794,710	4.750.181,000	17,06	478.669,045	4.749.966,474
21	478.789,630	4.750.205,260	20,28	478.663,965	4.749.990,734
22	478.804,520	4.750.238,380	20,01	478.678,855	4.750.023,854
23	478.823,340	4.750.247,920	15,27	478.697,675	4.750.033,394
24	478.834,470	4.750.240,680	15,56	478.708,805	4.750.026,154
25	478.851,530	4.750.262,660	10,48	478.725,865	4.750.048,134
26	478.844,350	4.750.293,860	15,00	478.718,685	4.750.079,334
27	478.866,250	4.750.334,940	15,39	478.740,585	4.750.120,414
28	478.867,490	4.750.369,370	16,02	478.741,825	4.750.154,844
29	478.848,640	4.750.395,620	13,08	478.722,975	4.750.181,094
30	478.839,480	4.750.437,710	10,17	478.713,815	4.750.223,184
31	478.842,160	4.750.463,060	7,17	478.716,495	4.750.248,534
32	478.836,980	4.750.478,840	10,00	478.711,315	4.750.264,314
33	478.826,600	4.750.476,950	9,57	478.700,935	4.750.262,424
34	478.824,140	4.750.472,260	9,29	478.698,475	4.750.257,734
35	478.821,910	4.750.471,870	8,54	478.696,245	4.750.257,344
36	478.815,410	4.750.468,310	7,94	478.689,745	4.750.253,784
37	478.808,742	4.750.469,541	7,89	478.683,077	4.750.255,015
38	478.783,353	4.750.459,060	7,21	478.657,688	4.750.244,534
39	478.767,733	4.750.454,531	7,18	478.642,068	4.750.240,005
40	478.752,826	4.750.456,058	7,08	478.627,161	4.750.241,532
41	478.739,597	4.750.470,965	6,62	478.613,932	4.750.256,439
42	478.708,917	4.750.481,701	8,03	478.583,252	4.750.267,175
43	478.709,865	4.750.490,269	7,75	478.584,200	4.750.275,743
44	478.710,651	4.750.497,385	7,50	478.584,986	4.750.282,859

Longitud de tramo (m) 949,67

INFORMACION CARTOGRÁFICA

PROYECCIÓN U.T.M. ELIPSOIDE INTERNACIONAL- HUSO
ALTITUDES REFERIDAS AL NIVEL DEL MAR EN LA ZONA
COORDENADAS GRÁFICAS EN LAS ESQUINAS DE LA HOJA
VUELO FOTOGRAMÉTRICO REALIZADO EN SEPTIEMBRE 2.001
POR TRABAJOS AÉREOS S.A.
TRIANGULACIÓN PROPIA DE ESTE LEVANTAMIENTO
REFERIDA A LA RED GEODÉSICA NACIONAL
APOYO DE CAMPO REALIZADO EN OCTUBRE 2.004
RESTITUCIÓN Y EDICIÓN REALIZADO EN ENERO DEL 2.005
POR LA U.T.E. STEREOCARTO – NORTAGRO
REVISIÓN REALIZADA EN DICIEMBRE DEL 2.006
POR LA U.T.E. TOPONORT- PROYFE – ICEACSA
ACTUALIZACIÓN CARTOGRÁFICA ZONA DE SERVICIO DEL PUERTO DE FISTERRA APORTADA PORTOS DE GALICIA EN NOV 2012
ACTUALIZACIÓN CARTOGRÁFICA ZONA DE SERVICIO DEL PUERTO DE SARDIÑEIRO APORTADA PORTOS DE GALICIA EN MAR 2013
ACTUALIZACIÓN CATASTRAL REALIZADA EN ABRIL DE 2016
POR TOPONORT S.A.

SIGNOS CONVENCIONALES PARTICULARES

- Línea límite interior de la ribera del mar
- Línea deslinde del D. P. M. T.
- Línea servidumbre de protección
- Línea de deslinde antiguo aprobado por O.M. de ...
- Línea de perímetro de concesión
- Límite parcelas colindantes.
- Línea límite de adscripciones
- HITOS , MOJÓN
- VÉRTICES RED GEODÉSICA
- VÉRTICES REPLANTEO
- 4843000 COORDENADA DE CUADRÍCULA UTM ED50
- 4842800 COORDENADA DE CUADRÍCULA UTM ETRS89

GRÁFICO DISTRIBUCIÓN DE HOJAS

	3 751-I-13	4 751-I-14
	2 750-S-13	
	1 750-I-13	

Ministerio para la Transición Ecológica y el Reto Demográfico

DIRECCIÓN GENERAL DE LA COSTA Y DEL MAR

DEMARCACIÓN DE COSTAS EN GALICIA

EL JEFE DEL SERVICIO DEL DOMINIO PÚBLICO

Fdo. : D. IGNACIO PARDO DE VERA MORENO

EL INGENIERO JEFE DE LA DEMARCACIÓN

Fdo. : D. RAFAEL EIMIL APENELA

ESCALA: 1:1000

10 mt. 0 10 20 30

Equidistancia de las curvas de nivel, 1 metro

ORIGEN DE LA COORDENADA "Z"

Cota referencial de mareas
Bajamar viva Equinoccial respecto al
Nivel Medio del Mar en Alicante: 1.5m

Nº EXPEDIENTE
C.31/05-D
DES01/07/15/0005

HOJA Nº2 de 17

Ref. Plano Situación
750-S-13

FECHA
Noviembre 2022

DESLINDE DEL DOMINIO PÚBLICO MARÍTIMO TERRESTRE
TRAMO

NÚCLEO DE FINISTERRE HASTA LA PLAYA DE ESTORDE
(EXCEPTO PLAYA DE LANGOSTEIRA)

TÉRMINO MUNICIPAL: FISTERRA

PROVINCIA: A CORUÑA

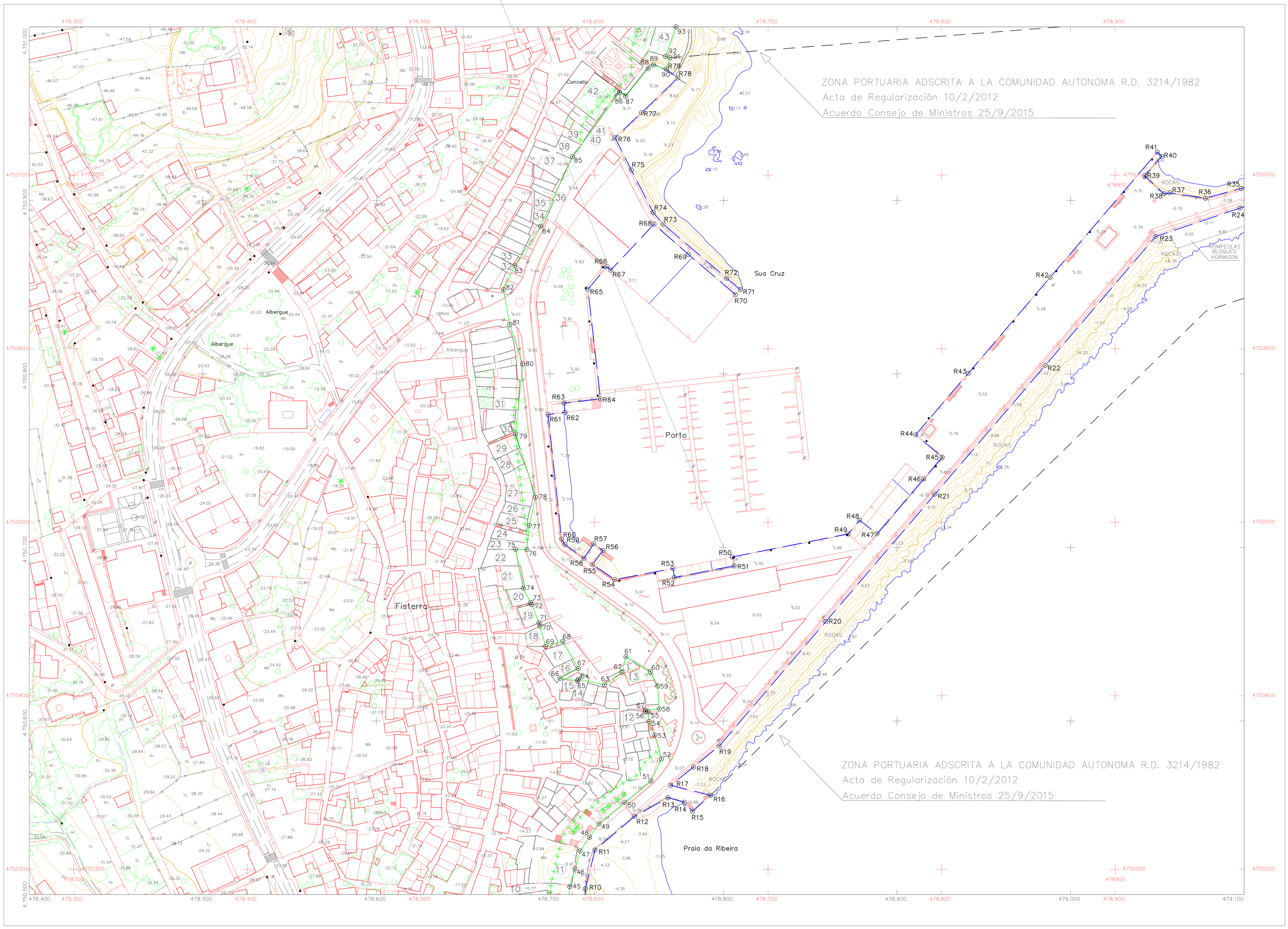

COORDENADAS MOJONES (HUSO 29)

	X(ED50) (m)	Y(ED50) (m)	Z (m)	X(ETRS89) (m)	Y(ETRS89) (m)
45	478.711,440	4.750.504,530	7,55	478.585,780	4.750.290,000
46	478.714,430	4.750.514,848	7,20	478.588,770	4.750.300,318
47	478.717,421	4.750.525,167	7,20	478.591,761	4.750.310,637
48	478.722,865	4.750.532,953	7,20	478.597,205	4.750.318,423
49	478.728,310	4.750.540,740	7,20	478.602,650	4.750.326,210
50	478.743,225	4.750.553,115	7,09	478.617,565	4.750.338,585
51	478.758,140	4.750.565,490	8,34	478.632,480	4.750.350,960
52	478.764,270	4.750.578,220	8,42	478.638,610	4.750.363,690
53	478.760,390	4.750.591,840	9,10	478.634,730	4.750.377,310
54	478.757,160	4.750.599,730	7,00	478.631,500	4.750.385,200
55	478.756,540	4.750.605,160	7,00	478.630,880	4.750.390,630
56	478.755,050	4.750.605,440	7,24	478.629,390	4.750.390,910
57	478.755,060	4.750.606,350	7,02	478.629,400	4.750.391,820
58	478.763,020	4.750.606,900	8,35	478.637,360	4.750.392,370
59	478.762,070	4.750.620,180	7,53	478.636,410	4.750.405,650
60	478.757,900	4.750.628,410	7,62	478.632,240	4.750.413,880
61	478.743,820	4.750.637,130	7,13	478.618,160	4.750.422,600
62	478.741,460	4.750.628,070	8,40	478.615,800	4.750.413,540
63	478.731,460	4.750.620,880	8,88	478.605,800	4.750.406,350
64	478.716,510	4.750.624,110	6,72	478.590,850	4.750.409,580
65	478.715,860	4.750.623,270	6,72	478.590,200	4.750.408,740
66	478.705,770	4.750.624,670	6,72	478.580,110	4.750.410,140
67	478.716,370	4.750.630,260	6,70	478.590,710	4.750.415,730
68	478.707,450	4.750.645,950	6,70	478.581,790	4.750.431,420
69	478.697,580	4.750.642,920	6,51	478.571,920	4.750.428,390
70	478.694,280	4.750.654,790	6,51	478.568,620	4.750.440,260
71	478.693,770	4.750.656,561	6,35	478.568,110	4.750.442,031
72	478.689,530	4.750.667,170	6,35	478.563,870	4.750.452,640
73	478.688,810	4.750.668,140	6,35	478.563,150	4.750.453,620
74	478.684,750	4.750.676,460	6,30	478.559,090	4.750.461,930
75	478.680,220	4.750.698,870	6,31	478.554,560	4.750.484,340
76	478.686,720	4.750.698,880	6,30	478.561,060	4.750.484,350
77	478.688,080	4.750.712,780	6,15	478.562,420	4.750.498,250
78	478.691,770	4.750.728,960	6,18	478.566,110	4.750.514,430
79	478.680,120	4.750.765,360	6,35	478.554,660	4.750.550,830
80	478.684,250	4.750.805,790	7,25	478.558,590	4.750.591,260
81	478.676,900	4.750.828,360	9,15	478.551,240	4.750.613,830
82	478.673,240	4.750.848,620	8,10	478.547,580	4.750.634,090
83	478.679,810	4.750.862,490	7,89	478.554,150	4.750.647,960
84	478.694,620	4.750.885,060	10,30	478.568,960	4.750.670,530
85	478.713,060	4.750.925,150	10,45	478.587,400	4.750.710,620
86	478.740,139	4.750.962,239	20,15	478.614,479	4.750.747,709
87	478.743,667	4.750.960,057	10,14	478.618,007	4.750.745,527
88	478.756,630	4.750.975,990	9,88	478.630,970	4.750.761,460
89	478.759,610	4.750.978,090	9,89	478.633,950	4.750.763,560
90	478.767,050	4.750.975,690	9,78	478.641,390	4.750.761,160
91	478.769,150	4.750.982,220	12,75	478.643,490	4.750.767,690
92	478.766,630	4.750.983,030	14,00	478.640,970	4.750.768,500
93	478.772,710	4.751.000,000	13,78	478.647,050	4.750.785,470

Longitud de tramo (m) 679,33

INFORMACION CARTOGRÁFICA

PROYECCIÓN U.T.M. ELIPSOIDE INTERNACIONAL– HUSO
ALTITUDES REFERIDAS AL NIVEL DEL MAR EN LA ZONA
COORDENADAS GRÁFICAS EN LAS ESQUINAS DE LA HOJA
VUELO FOTOGRAMÉTRICO REALIZADO EN SEPTIEMBRE 2.001
POR TRABAJOS AÉREOS S.A.
TRIANGULACIÓN PROPIA DE ESTE LEVANTAMIENTO
REFERIDA A LA RED GEODÉSICA NACIONAL
APOYO DE CAMPO REALIZADO EN OCTUBRE 2.004
RESTITUCIÓN Y EDICIÓN REALIZADO EN ENERO DEL 2.005
POR LA U.T.E. STEREOCARTO – NORTAGRO
REVISIÓN REALIZADA EN DICIEMBRE DEL 2.006
POR LA U.T.E. TOPONORT– PROYFE – ICEACSA
ACTUALIZACIÓN CARTOGRÁFICA ZONA DE SERVICIO DEL PUERTO DE FISTERRA APORTADA POR PORTOS GALICIA EN NOV 2012
ACTUALIZACIÓN CARTOGRÁFICA ZONA DE SERVICIO DEL PUERTO DE SARDIÑEIRO APORTADA POR PORTOS GALICIA EN MAR 2013
ACTUALIZACIÓN CATASTRAL REALIZADA EN ABRIL DE 2016
POR TOPONORT S.A.

SIGNOS CONVENCIONALES PARTICULARES

- Línea límite interior de la ribera del mar
- Línea deslinde del D. P. M. T.
- Línea servidumbre de protección
- Línea de deslinde antiguo aprobado por O.M. de —
- Línea de perímetro de concesión
- Límite parcelas colindantes.
- Línea límite de adscripciones
- HITOS , MOJÓN
- VÉRTICES RED GEODÉSICA
- VÉRTICES REPLANTEO
- 4843000 COORDENADA DE CUADRÍCULA UTM ED50
- 4842800 COORDENADA DE CUADRÍCULA UTM ETRS89

GRÁFICO DISTRIBUCIÓN DE HOJAS

	5 751–S–13	6 751–S–14
	3 751–I–13	4 751–I–14
	2 750–S–13	

Ministerio para la Transición Ecológica y el Reto Demográfico

DIRECCIÓN GENERAL DE LA COSTA Y DEL MAR

DEMARCACIÓN DE COSTAS EN GALICIA

EL JEFE DEL SERVICIO DEL DOMINIO PÚBLICO

Fdo. : D. IGNACIO PARDO DE VERA MORENO

EL INGENIERO JEFE DE LA DEMARCACIÓN

Fdo. : D. RAFAEL EIMIL APENELA

ESCALA: 1:1000

10 mt. 0 10 20 30

Equidistancia de las curvas de nivel, 1 metro

ORIGEN DE LA COORDENADA "Z"

Cota referencial de mareas
Bajamar viva Equinoccial respecto al
Nivel Medio del Mar en Alicante

Nº EXPEDIENTE
C.31/05–D
DES01/07/15/0005

HOJA Nº3 de 17

Ref. Plano Situación
751–I–13

FECHA
Noviembre 2022

DESLINDE DEL DOMINIO PÚBLICO MARÍTIMO TERRESTRE
TRAMO

NÚCLEO DE FINISTERRE HASTA LA PLAYA DE ESTORDE
(EXCEPTO PLAYA DE LANGOSTEIRA)

TÉRMINO MUNICIPAL: FISTERRA

PROVINCIA: A CORUÑA