



41-0115
Contrato de Mantenimiento y Conservación del D.P.M.T. de Sevilla 2.012-2.013

Actuación: 8

Título: Sendero San Juan-Gelves.

Términos Municipales: Gelves, San Juan de Aznalfarache.

Descripción:

Se pretende mejorar la superficie de un tramo de sendero existente. Para ello se utilizará una capa de albero de 10 cm, en una longitud aproximada de 1000 metros de longitud. La actuación se complementa con retirada de residuos, colocado de talanquera y malla cinegética.

La actuación se localiza en los deslindes D-18 (DL-21-SE) Gelves y D-17 (DL-22-SE) San Juan de Aznalfarache.

Este sendero actualmente es bastante utilizado, a pesar de su estado ya que extiende por toda la Corta de La Cartuja hasta el término municipal de Santiponce.

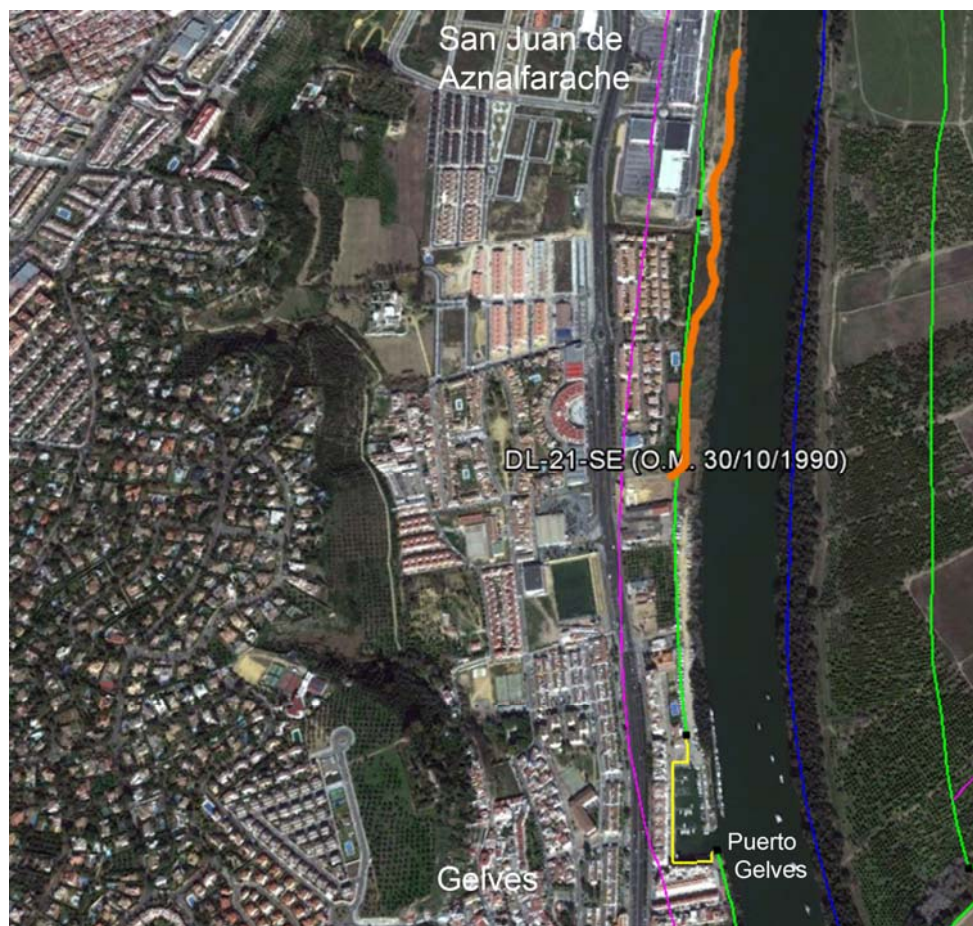



El sendero se encuentra ubicado fuera de la ribera del mar, en terrenos de DPMT deslindados así según el artículo 4.5 de la ley de Costas: "Terrenos deslindados como DPMT que por cualquier causa han perdido sus características naturales de playa, acantilado o zona marítimo terrestre"

Presupuesto Estimado:

Descripción	Ud.	Precio (€)	Total (€)
Barandilla de protección de madera	20 m	28,51	570,20
Cerramiento malla cinegética	50 m	15,46	773,00
Desbroce todo tipo de terreno	3000 m ²	0,49	1.470,00
Compactación de terreno existente	3000 m ²	0,97	2.910,00
Pavimento de albero e=10 cm de espesor	3000 m ²	5,72	17.160,00
Excavación en zanja	60 m ³	2,27	136,20
Relleno material excavación	40 m ³	4,77	190,80
Relleno material filtrante tubo dren	20 m ³	15,01	300,20
Zanja drenante de 0,30 x0,30	20 m	6,33	126,60
Tubo dren de PVC D=110	40 m	2,76	110,40
Tubo de PVC 315 mm	8 m	21,03	168,24
Plan de gestión de residuos			2000,00
TOTAL P. E. M.			25.915,64

Añadiendo al PEM los porcentajes aplicables, el coeficiente de adjudicación y el IVA, supone un total de **25.081,07 €**