



LIFE 2021-2027 y convocatoria 2022

Gustavo Becerra
CINEA



LIFE Info Day España

31 mayo 2022

Contenido

- **LIFE 2021-2027**

Objetivos dentro del Pacto Verde Europeo

Marco legal y presupuesto del Programa LIFE

Sub-programas: *Naturaleza y Biodiversidad, Economía Circular y Calidad de vida, Mitigación y Adaptación al Cambio Climático*

- **Convocatoria LIFE 2022**

Tipos de proyectos: Proyectos de Acción Estándar (SAP), Proyectos estratégicos (STRAT), Proyectos de Asistencia Técnica (TA-PP)

Información útil: enlaces y contactos clave

El Programa LIFE 2021-2027

- Instrumento de la Unión Europea (UE) para financiar proyectos de conservación medio ambientales y el desarrollo de la política y legislación comunitaria en materia medioambiental.
- El Programa LIFE es el Programa de la Unión Europea para el Medio Ambiente y la Acción Climática para el periodo **2021-2027** con un presupuesto de **5.430 M€**.
- Uno de los principales contribuyentes al [Pacto Verde Europeo](#):
 - Transformar la UE en una **sociedad justa y próspera**, con una **economía moderna, eficiente en recursos y competitiva**, en la que no haya **emisiones netas de gases de efecto invernadero en 2050** y en la que el **crecimiento económico** se desvincule del **uso de recursos**.
 - **Proteger, conservar y mejorar el capital natural** de la **UE**, y proteger la **salud y el bienestar** de los ciudadanos frente a los **riesgos e impactos** relacionados con el **medio ambiente y el clima**.

El Programa LIFE 2021-2027

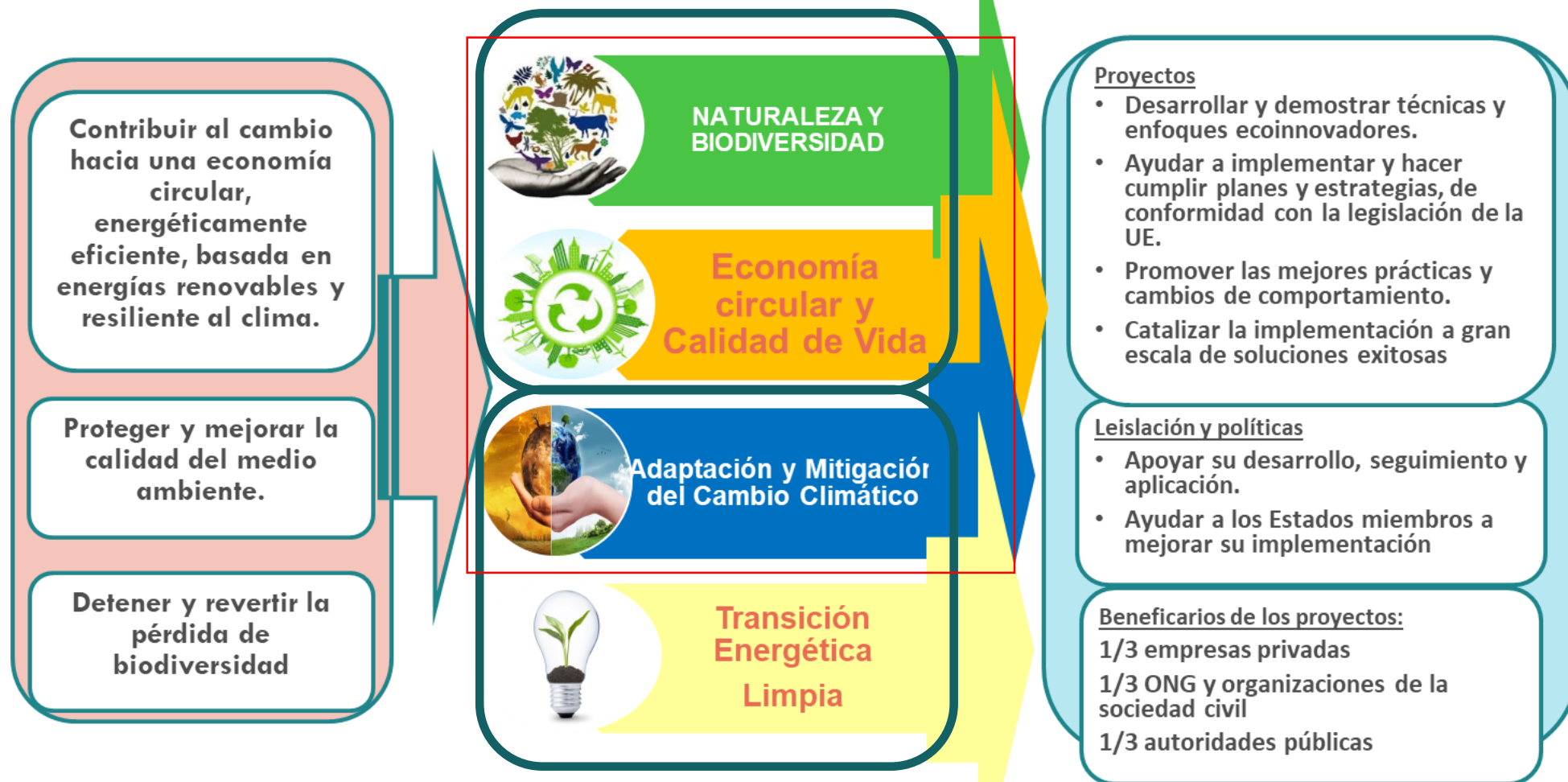

Sub-programa Naturaleza y Biodiversidad

Contribuyen a:

Detener y revertir la pérdida de biodiversidad.

Apoyar la **red Natura 2000** y los marcos de acción prioritarias (MAPs).

Integrar los objetivos de la naturaleza y la biodiversidad en otras políticas y programas de financiación.

Acciones típicas

Proyectos de apoyo a la **conservación y restauración de la naturaleza en la red Natura 2000.**

Protección y mejora de la conservación de **hábitats y especies silvestres.**

Especies exóticas invasoras

Restauración de ecosistemas, etc...

Aplicación integrada de los **Marco de Acción Prioritaria (MAPs)** y **Estrategia de Biodiversidad**

Financiamiento de **proyectos estratégicos** y **subvenciones a pequeña escala**, especialmente en **países y territorios de ultramar (PTU)** y **regiones ultraperiféricas (RUP)**

Sub-programa Economía Circular y Calidad de Vida

Contribuyen a:

Acciones típicas

Un gran numero de ámbitos: *suelo, residuos, agua, ruido, aire, productos químicos, economía verde y circular, accidentes industriales, gestión marina y costera, y medio ambiente urbano.*



Apoyo a las **autoridades públicas y otras partes interesadas** para **aplicar la legislación medioambiental de la UE.**

Soporte a **tecnologías y soluciones listas para ser implementadas en condiciones cercanas al mercado**, a escala industrial o comercial, durante la duración del proyecto.

Proyectos estratégicos además de relacionadas con el aire, el agua y los residuos, también a otras áreas como la economía circular.

Promover su ampliación (scale-up) y el acceso a financiación complementaria.

Sub-programa Mitigación y Adaptación al Cambio Climático

Contribuyen a:

La transformación de la Unión Europea en una **sociedad climáticamente neutra y resiliente**, especialmente a través de:

- **Mitigación** del cambio climático
- **Adaptación** al cambio climático
- **Gobernanza**



Acciones típicas



En **mitigación climática**, proyectos que contribuyan significativamente a la implementación de:

- la política energética y climática de 2030
- los planes nacionales de energía y clima de los Estados miembros de la UE
- La estrategia climática y energética de mediados de siglo y a largo plazo de la Unión Europea



En **adaptatación climatica**:

- proyectos que apoyan la implementación de la nueva estrategia de adaptación de la UE y la implementación nacional relacionada



Tipos de actividades financiadas por LIFE en 2022

SUBVENCIONES (Art. 11 Reglamento)

- Acciones subvencionables:
 1. Proyectos de Acción Estándar (SAPs)
 2. Proyectos Estrategicos de Naturaleza (SNAPs)
 3. Proyectos Integrados Estrategicos (SIPs)
 4. Asistencia Tecnica (TAs)
- Otras acciones(OA) – including Coordination and Support Actions (CSAs)
- Operating grants (subvenciones de funcionamiento)

1. LIFE-2022-SAP

- Proyectos **LIFE tradicionales** enfocados a:
 - ✓ desarrollar, demostrar y promover **técnicas, métodos y enfoques innovadores**;
 - ✓ contribuir a la **base de conocimientos** y a la **aplicación de las mejores prácticas**;
 - ✓ apoyar el desarrollo, la aplicación, el seguimiento y el cumplimiento de la **legislación y la política de la Unión** pertinentes, mejorando la **gobernanza** a todos los niveles, en particular **mejorando las capacidades de los agentes públicos y privados y la participación de la sociedad civil**;
 - ✓ Catalizar el **despliegue a gran escala de soluciones técnicas y políticas exitosas** para aplicar la legislación y la política de la Unión pertinente replicando los resultados, **integrando los objetivos relacionados en otras políticas** y en las prácticas del sector público y privado, movilizandando la inversión y mejorando el acceso a la financiación.
- Tasa de **co-financiación máxima del 60%** excepto:
 - 67% para proyectos dirigidos a hábitats y / o especies **prioritarios y no prioritarios**
 - 75% para proyectos dirigidos **exclusivamente a hábitats y / o especies prioritarios**
- **Duración máxima de 10 años**

LIFE-2022-SAP: 1 FASE

3 convocatorias en el 2022 (calls) con dos o mas tematicas dentro de cada una (**topics**)

Funding and tender opportunities - Single Electronic Data Interchange Area (SEDIA)

1. [LIFE-2022-SAP-NAT](#) / [LIFE-2022-SAP-NAT-GOV](#)
2. [LIFE-2022-SAP-ENV-ENVIRONMENT](#) / [LIFE-2022-SAP-ENV-GOV](#)
3. [LIFE-2022-SAP-CLIMA-CCA](#) / [LIFE-2022-SAP-CLIMA-CCM](#) / [LIFE-2022-SAP-CLIMA-GOV](#)

Plazo de presentación: 04/10/2022

LIFE-2022-SAP-NAT-GOV

Oportunidad para propuestas de calidad

1. [LIFE-2022-SAP-NAT-GOV](#)
2. [LIFE-2022-SAP-ENV-GOV](#)
3. [LIFE-2022-SAP-CLIMA-GOV](#)

Plazo de presentación: 04/10/2022

LIFE-2022-SAP: CRITERIOS DE EVALUACIÓN

1. **Pertinencia** (0-20 puntos)
2. **Impacto** (0-20 puntos) * 1,5
3. **Calidad** (0-20 puntos)
4. **Recursos** (0-20 puntos)

Los criterios de adjudicación se puntúan entre 0 y 20
El peso de todos es el mismo, **excepto IMPACTO * 1,5**

Para ser considerado para posible financiación:

- al menos 10/20 en cada uno, y
- puntuación total de al menos 55 puntos

PUNTOS EXTRAS

- Criterio 1: La propuesta ofrece **sinergias excepcionales** y promueve **importantes beneficios colaterales** entre los subprogramas LIFE (2 puntos)
- Criterio 2: La propuesta se aplica principalmente en las **regiones ultraperiféricas (RUP)** (2 puntos)
- Criterio 3: La propuesta se basa **sustancialmente en los resultados de otros proyectos financiados por la UE o los amplía** (2 puntos)
- Criterio 4: La propuesta ofrece un **potencial catalítico excepcional** (2 puntos)
- Criterio 5: La propuesta prevé una **cooperación transnacional** entre los Estados miembros esencial para garantizar la consecución de los objetivos del proyecto (2 puntos)

2. LIFE-2022-STRAT

... están diseñados para aplicar determinados planes y estrategias*

... son de gran escala territorial

... tienen la plena participación de las partes interesadas

... función de movilizar, comprometer la coordinación de las fuentes de financiación complementarias

Co-financiación del **60% máxima**

Máximo 14 años de duración

Planes específicos de proyectos estratégicos

SNAPs

1. **Marcos de acción prioritaria** en el marco de la Directiva sobre hábitats
2. **Otros planes o estrategias** adoptados a nivel internacional, nacional, multiregional o regional por las autoridades de la naturaleza y la biodiversidad, que **aplican la política o la legislación de la UE en materia de naturaleza o biodiversidad**

SIPS — Medio Ambiente

1. **Economía circular: planes de acción, estrategias, hojas de ruta o planes de acción** nacionales o regionales para la economía circular
2. **Agua** — Planes hidrológicos de cuenca dentro de la **Directiva marco sobre el agua; planes de gestión del riesgo de inundación; estrategias marinas**
3. **Residuos** — Planes de gestión de residuos o programas de prevención de residuos en el marco de la Directiva sobre residuos
4. **Aire** — Planes locales y regionales de **calidad del aire** y programas nacionales de **control de la contaminación atmosférica**

SIPS — Acción por el Clima

1. **Estrategias o planes de acción nacionales o regionales de adaptación;**
2. **Planes de acción urbanos o comunitarios** pioneros en la transición hacia una sociedad climáticamente neutra o resiliente al cambio climático;
3. **Planes nacionales de energía y clima;**
4. **Planes nacionales de acción para la eficiencia energética;**
5. **Estrategias nacionales, regionales o sectoriales de mitigación de las emisiones de gases de efecto invernadero o hojas de ruta económicas** que contribuyan a la neutralidad climática.

Adaptación

Urbano

Mitigación

** en texto verde: **nuevos objetivos añadidos en comparación con el período 2014-2020** **

LIFE-2022-STRAT: 2 FASES

1 convocatoria (call) en el 2022 con 3 tematicas (topics)

1. [LIFE-2022-STRAT-NAT-SNAP-two-stage](#)
2. [LIFE-2022-STRAT-ENV-SIP-two-stage](#)
3. [LIFE-2022-STRAT-CLIMA-SIP-two-stage](#)

- **Fase 1** (documento de síntesis):
 - Se proporciona menos información

Plazo de presentación: 08/09/2022



- **Fase 2** (propuesta completa):
 - Solo si supera la fase 1

Plazo de presentación: 30/03/2023

LIFE-2022-STRAT

CRITERIOS DE EVALUACIÓN

Fase 1 (documento de síntesis)

- 1) **Aplicación de planes o estrategias**
- 2) **Cobertura territorial**
- 3) **Coordinación de los fondos complementarios**
- 4) **Participación de las principales partes interesadas**

- Estos criterios son sí/no.

El documento de síntesis **debe cumplir los cuatro criterios** para que el solicitante sea invitado a presentar una propuesta completa.

Fase 2 (propuesta completa) criterios de adjudicación

- 1) **Pertinencia** (0-20 puntos)
- 2) **Calidad** (0-20 puntos)
- 3) **Financiación complementaria** (0-20 puntos)
- 4) **Impacto** (0-20 puntos)
- 5) **Recursos** (0-20 puntos)

Los criterios de adjudicación se puntúan entre 0 y 20, y el peso de todos es el mismo.

Para ser considerado para posible financiación:

- al menos 10/20 en cada uno, y
- puntuación total de al menos 55 puntos

Apoyo disponible para preparar una propuesta

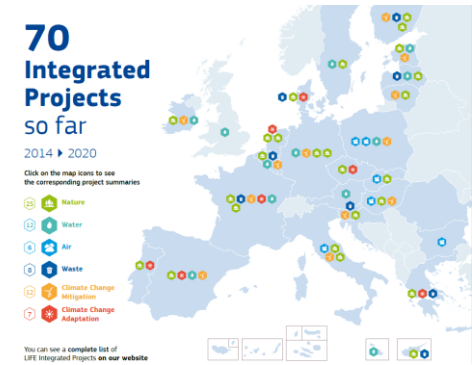

- Puntos de contacto nacionales LIFE
- **Proyectos de asistencia técnica:** Apoyo a la participación en elaboración de SNAP y SIP (TA-PP). Tasa de cofinanciación máxima del **60%**, contribución máxima de LIFE de **70.000 EUR**

[LIFE-2022-TA-PP-NAT-SNAP](#), [LIFE-2022-TA-PP-ENV-SIP](#), [LIFE-2022-TA-PP-CLIMA-SIP](#)

Plazo de presentación: 08/09/2022

- Contactos directos con el personal de LIFE CINEA

CINEA-life-enquiries@ec.europa.eu

- Información en la [web de convocatorias de propuestas LIFE](#), incluidas las preguntas frecuentes
- Enlaces de la ficha informativa de los proyectos integrados con contactos para todos los proyectos integrados 2014-2020

Para mas informacion, póngase en contacto con los PCN, el personal de la CINEA de LIFE y los proyectos integrados en curso.

MUCHAS GRACIAS POR SU ATENCIÓN

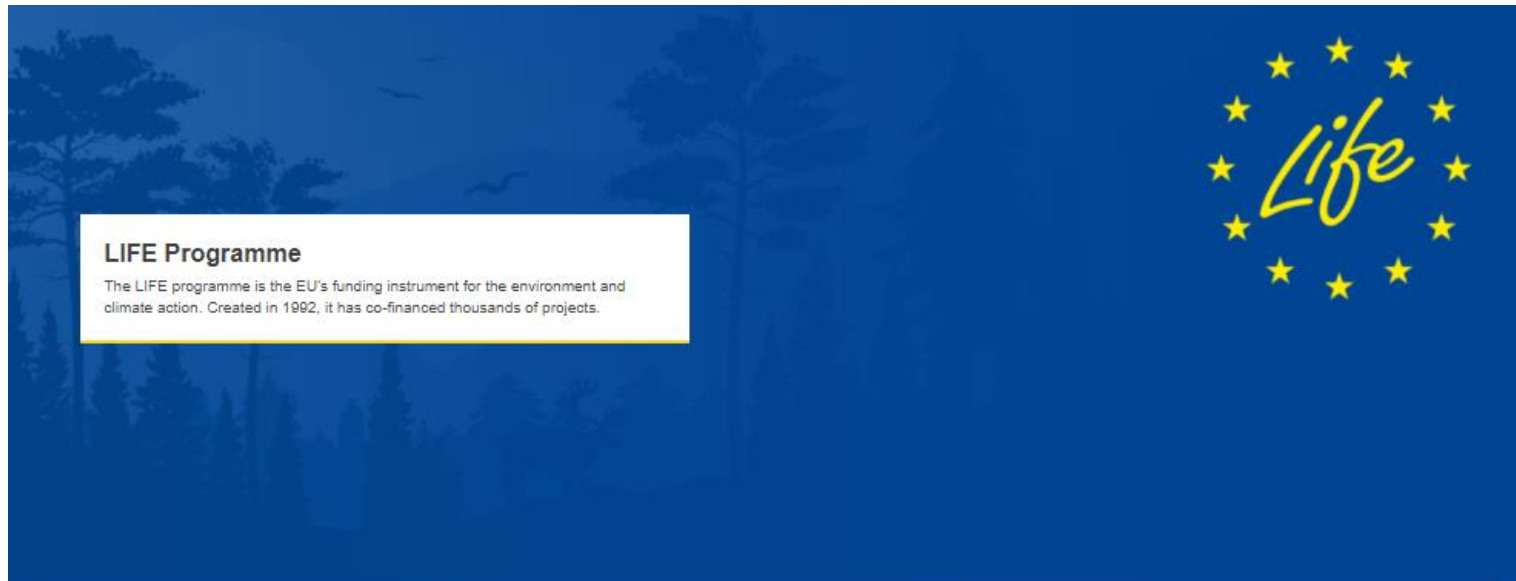

Nature and Biodiversity

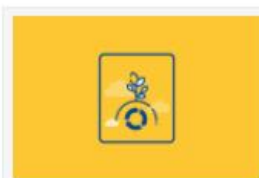

Circular Economy and Quality of Life



Climate Change Mitigation and Adaptation



Clean Energy Transition



Calls for Proposals

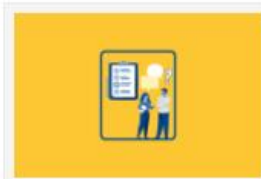

Support for Applicants

https://cinea.ec.europa.eu/life_es