



ENVIRONMENT

EASME

Executive Agency for Small and Medium-sized Enterprises

EL PROGRAMA LIFE 2014-2020

Iñigo Ortiz de Urbina
Coordinador Regional/IDOM-NEEMO

LIFE Info Day España, 26 de abril, 2018 / Madrid

Executive
Agency for
SMEs



ENVIRONMENT

EASME

Executive Agency for Small and Medium-sized Enterprises

1. Introducción general al Programa LIFE
2. El equipo de seguimiento externo
3. Realidades del Programa LIFE
4. Proyectos tradicionales
5. Prioridades temáticas
6. Proyectos “Próximos al Mercado” –Close to market (C2M)
7. Escollos comunes

OBJETIVO GENERAL DEL LIFE



Contribuir a: la
implemenatación,
actualización y desarrollo de
la legislación y política de la
UE en medio ambiente y
clima

L'Instrument Financier pour l'Environnement



LIFE 2014-2020 – OBJETIVOS

- Contribuir a la **eficiencia de recursos, economías de resistencia al clima y de emisiones bajas de carbono**; protegiendo y mejorando el **medio ambiente**; manteniendo y mejorando la biodiversidad, ecosistemas y en particular, **la red Natura 2000**
- Mejora del desarrollo, implementación y ejecución de la **política y legislación medioambiental y climática de la Unión**
- **integración e incorporación** de los objetivos ambientales y climáticos en otras políticas de la Unión
- mejorar la **gobernanza** ambiental y climática
- Implementación del **7º Programa Medioambiental**

LIFE – Entonces y ahora

- **LIFE 1992-2013:** más de 4.700 proyectos en campos como:
 - **naturaleza y biodiversidad**
 - **Otros sectores medioambientales y gobernanza**
 - **Información medioambiental**

- **LIFE 2014 a 2020,** dos sub-programas para:
 - **medio ambiente**
 - **acción climática (adaptación, mitigación e información)**



QUÉ FINANCIACIÓN LIFE?



LIFE 2014-2020 – ÁREAS PRIORITARIAS

- ➔ Sub-programa Medioambiental
 - ↕ Medio Ambiente y Eficiencia de Recursos (ENV)
 - ↕ Naturaleza y Biodiversidad (NAT, BIO)
 - ↕ Gobernanza medioambiental e Información (GIE)

- ↕ Sub-programa Acción Climática
 - ↕ Mitigación del Cambio Climático (CMM)
 - ↕ Adaptación al Cambio Climático (CCA)
 - ↕ Gobernanza de Cambio Climático e Información(GIC)

LIFE 2014-2020 : ÁREAS PRIORITARIAS Y PRESUPUESTO

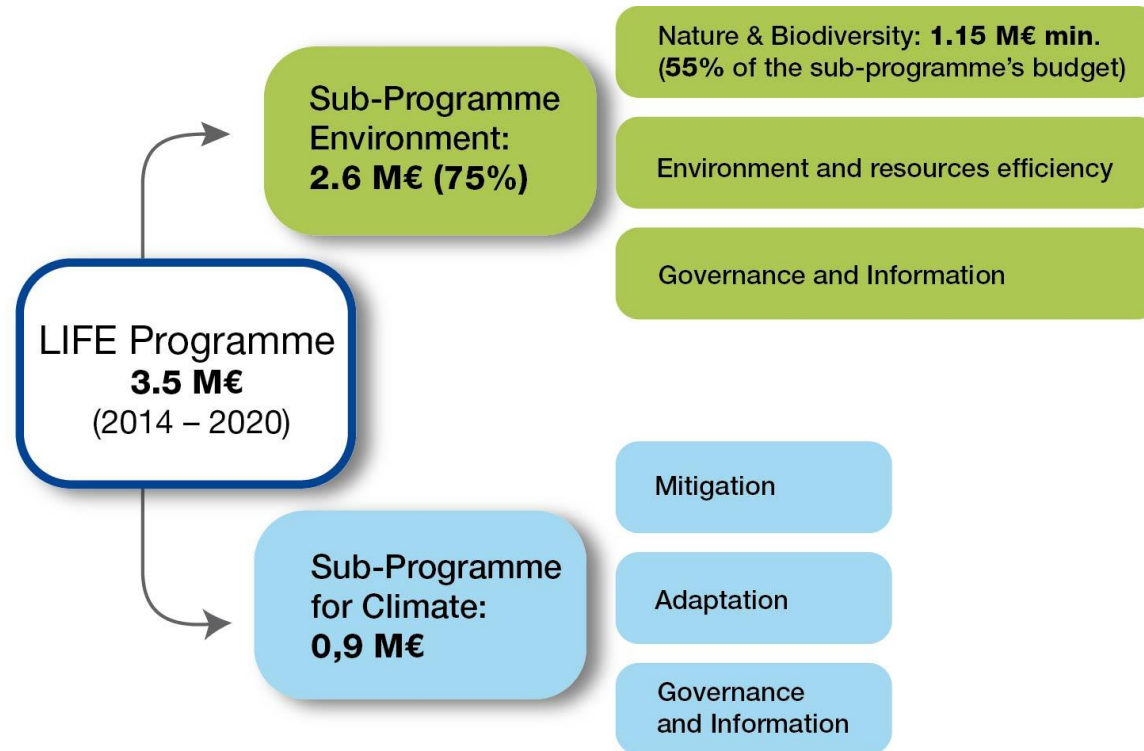

LIFE 2014-2020 – PRESUPUESTO

- ➔ Presupuesto total de **3.5 billones €**
- ➔ Para **proyectos** financiados por subvenciones de acción e instrumentos financieros: **2.8 billones €** (81% del total)
 - ➔ Sub-programa para **medio ambiente 2.1 billones €** para proyectos
 - ➔ **Naturaleza y Biodiversidad** incluyendo **gobernanza e información relacionada 1.22 billones €** (más del 55% de sub-programa ENV menos instrumentos financieros)
 - ➔ Sub-programa para **acción climática 0.69 billones €** para proyectos
- ➔ **Subvenciones de actuación** a ONGs medioambientales y climáticas **63 millones (2,25%) €**
- ➔ **European Solidarity Corps: 4,5M€ (solo convocatorias 2016 & 2017)**

LIFE MID-TERM EVALUATION: RECOMENDACIONES

- ❖ **Simplificar procedimientos de gestión de ayudas**, en particular los procesos de selección e informes de seguimiento;
- ❖ **Incrementar el enfoque estratégico del Programa**, promoviendo temáticas no tratadas por proyectos financiados en convocatorias anteriores;
- ❖ **Hacer más para replica los proyectos y transferir sus resultados**, p.ej. Desarrollando la capacidad para planear u desarrollar inversiones y dirigiéndose a la falta de recursos financieros;
- ❖ **Mejorar la estrategia de comunicación** hacia audiencias objetivo mejor seleccionadas, generar mensajes más enfocados a objetivos específicos y asegurar una mayor coordinación entre los agentes involucrados.

LIFE 2014-2020 – COBERTURA GEOGRÁFICA

Principio

Aplicable cuando se utiliza el Tratado de la Unión Europea

Participación:

- Algunos terceros países podrán participar en la base y en línea con las condiciones de un acuerdo de cooperación
- La cooperación con Organizaciones Internacionales es posible cuando sea necesaria para alcanzar los objetivos de LIFE

ACTIVIDADES FUERA DE LA UE

Puede ser incluido si:

- Es necesario para alcanzar objetivos ambientales o climáticos de la Unión
- **Es necesario para garantizar la efectividad de las intervenciones llevadas a cabo en los territorios de los Estados miembros a los que se aplican los Tratados**
- El Beneficiario Coordinador está establecido en la UE

LIFE – CARACTERÍSTICAS GENERALES

- **Solicitantes - PYMEs, ONGs, administraciones públicas** que actúan en el ámbito del medio ambiente y la protección del clima; cualquier persona legal registrada en la UE:
- Énfasis en la **replicabilidad / transferibilidad, sostenibilidad a largo plazo, y un valor añadido para la UE** de los resultados de los proyectos
- **No se centra en la investigación** (↔ H2020)
- **Sin grandes infraestructuras, no se centra en el desarrollo rural o regional** (↔ fondos agrícolas, estructurales)
- **Apoyo y seguimiento:** De la Autoridad Contratante (EASME o Comisión) y de equipo de monitoreo externo

QUIÉN HACE QUÉ EN LIFE?

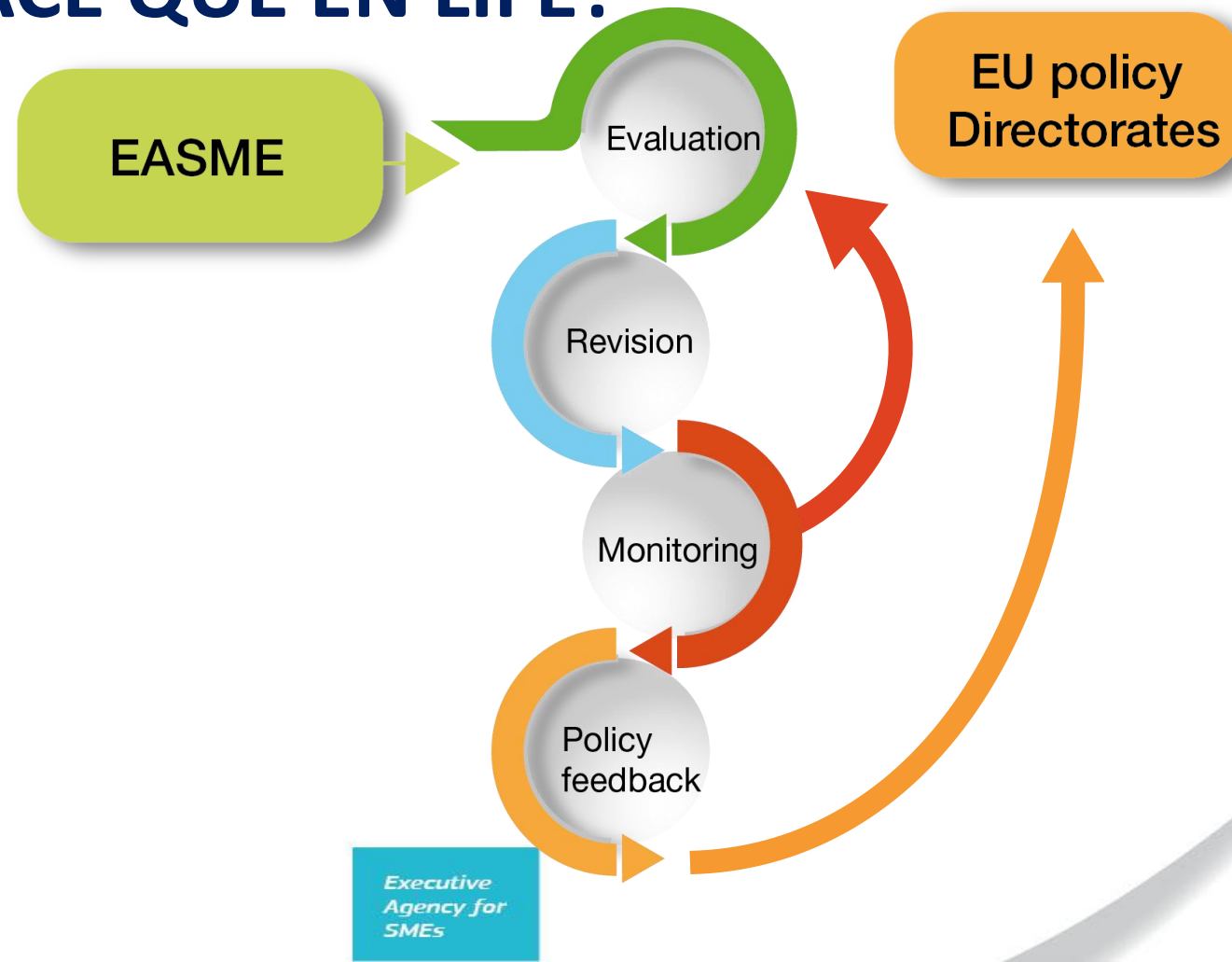

LIFE CARACTERÍSTICAS GENERALES

- **Tipos de financiación:** subvenciones de acción, subvenciones de actuación, instrumentos financieros innovadores => NCFF, PF4EE
- **Tipos de Proyectos:** tradicionales, integrados, asistencia técnica, fortalecimiento de capacidades, proyectos preparatorios
- **Temas de Proyectos:** proyectos tradicionales en el marco del sub-programa de medio ambiente y sub-programa CC

LIFE CARACTERÍSTICAS GENERALES

- **Tasa de financiación:** en general, el 55% de los costes subvencionables en el MAWP 2018-2020.
- **Actores: EASME** para **subvenciones** excepto proyectos medioambientales integrados y asistencia técnica bajo el sub-programa de medio ambiente, y proyectos preparatorios; **EIB/bancos intermediarios** para **instrumentos financieros**; intervención **PCN solo si se desea**
- **Distribuciones Nacionales:** ya no aplican en el periodo 2018-2020

Herramientas: Proyectos "tradicionales"

Para quien?

- Principalmente PYMEs, ONGs, administraciones públicas que actúan en el ámbito del medio ambiente y la protección del clima

Para qué?

- Persecución de los objetivos generales y específicos de las 6 áreas prioritarias.
- Sub-programa para el medio ambiente: enfoque adicional en prioridades temáticas y en temas de proyectos (trabajo plurianual LIFE para el programa de 2014 a 2017)

Tamaño promedio?

- De media 1 a 5 beneficiarios; contribución de la EU : de 500,000€ a 1.5 millones €

Tasa de co-financiación? Max. 55% con 2 excepciones:

- **60%** NAT; condiciones específicas ligados a habitat/especies prioritarios **75%**

Herramientas: Proyectos Integrados (IPs)

Para quien?

- Principalmente administraciones públicas y otras entidades activas en el ámbito del medio ambiente y la protección del clima y capaces de coordinar, además del IP, acciones complementarias cofinanciadas por los fondos adicionales privados, públicos (preferentemente de la UE).

Para qué?

- Implementar planes y estrategias medioambientales y climáticos (LIFE MAWP “Multi Annual Work Programme” para 2014-2017); gran escala; acciones complementarias con co-financiación adicional; participación de los interesados

Tamaño promedio?

- De 2 a 10 beneficiarios; contribución de la UE: de 10 a 15 millones; alrededor de 3 IPs por Estado Miembro.

Tasa de co-financiación?

- **60%**

Herramientas: Proyectos de Asistencia Técnica (TAs)

Para quien?

- Para aquellos que quieran presentar un IP, pero necesitan ayuda para ultimar la aplicación

Para qué??

- Apoyo en la elaboración de la aplicación IP; se puede prestar durante un año antes de la IP propuesta o en el mismo año

Tamaño promedio?

- Maximo 1% of the distribución para IPs => maximo 100,000 €

Tasa de co-financiación?

- **60%**

PROYECTOS PREPARATORIOS(PR)

Para quién?

- ❖ Sector público, ONGs, agencias privadas involucradas en sentido amplio en el sector medioambiental y climático

Para qué?

- ❖ Apoyar necesidades específicas para la implementación de la legislación y política medioambiental y climática

Tamaño medio (2014-2017)?

- ❖ €250.000 - €1.200.000

Porcentaje de co-financiación?

- ❖ 60%



Herramientas: Instrumentos Financieros(FIs)

↪ **Para quien?**

PYMEs, principalmente para las activas en el ámbito del medio ambiente y la protección del clima (NCFF), hogares, administraciones públicas que deseen mejorar su eficiencia energética (PF4EE)

↪ **Para qué?**

Creditos/garantías bancarias/ ...; incluye un mecanismo para compartir el riesgo y asegurar que proyectos pequeños y/o de mayor riesgo son financiados por el EIB

↪ **Tamaño promedio**

1 beneficiario; contribución de la UE: de 5 a 10 millones € (NCFF)

LIFE 2014-2020 – Marco Legal

- ➔ **Regulación LIFE** (Regulación EU 1293/2013 of 20/12/2013)
http://eur-lex.europa.eu/legal-content/EN/TXT/?uri=uriserv:OJ.L_.2013.347.01.0185.01.ENG
- ➔ **Programa de trabajo LIFE Multianual 2018-2020** (Decision de la Comisión de (EU) 2018/210 dated of 12/02/2018)
<http://eur-lex.europa.eu/legal-content/EN/TXT/?qid=1518531793134&uri=CELEX:32018D0210>
- ➔ Los **Acuerdos de subvención** de Acción/Operación de beneficiarios con **la Autoridad Contratante** (incluyendo **Condiciones Generales**) o acuerdos de beneficiarios **con bancos**



neemo
L I F E T E A M



EL EQUIPO DE SEGUIMIENTO EXTERNO



European
Commission

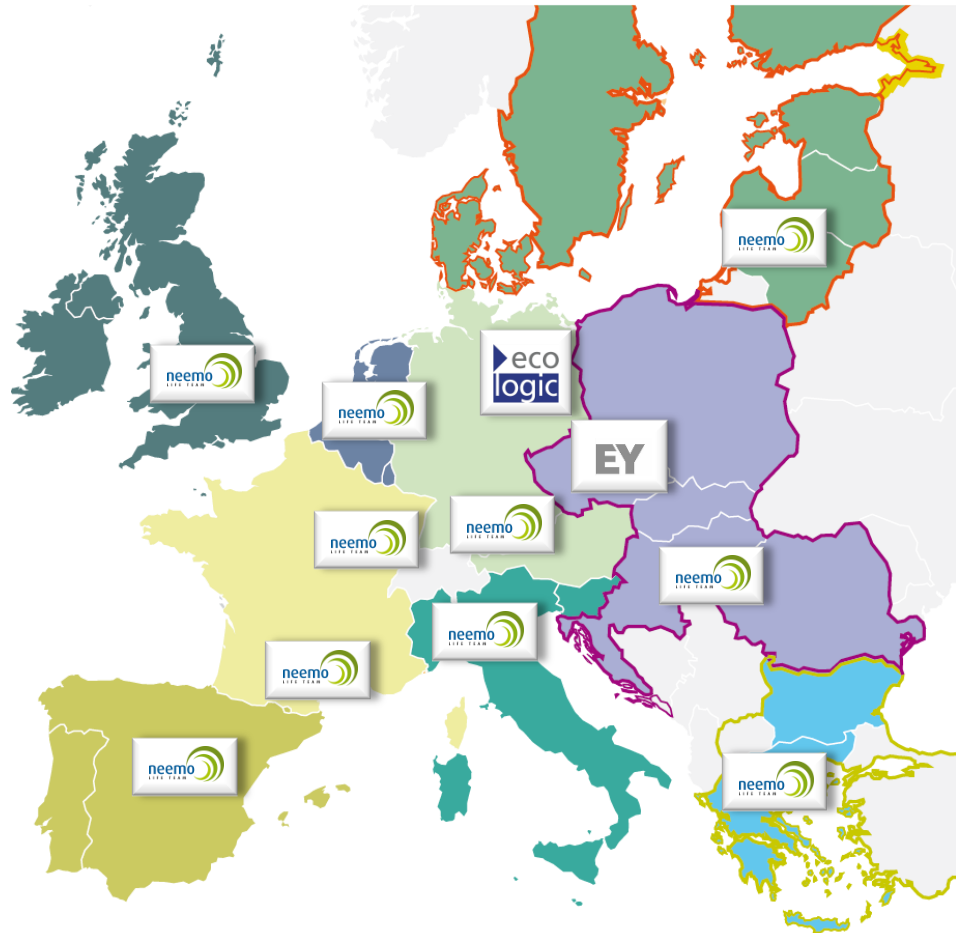

Executive
Agency for
SMEs



ACTIVIDADES PRINCIPALES

- ❖ Seguimiento de proyectos apoyados por el Programa LIFE:
 - ❖ Comprobación del cumplimiento de las normas LIFE - administrativa, financiera, la comunicación
 - ❖ Comprobación del progreso técnico del proyecto - misiones de vigilancia
 - ❖ Política impacto / relevancia

- ❖ Organización de reuniones temáticas (Platform meetings)
- ❖ Desarrollar análisis, producir estudios

PRINCIPALES ACTIVIDADES

- ❖ Equipo de comunicación NEEMO:
 - ❖ Ayudar a los beneficiaries a mejorar la visibilidad de sus actividades
 - ❖ Mantener la web LIFE
 - ❖ Producir las publicaciones LIFE
 - ❖ Asistir a eventos
 - ❖ Preparar “web-summaries”



European
Commission

ARTICLE II 1.4



Executive
Agency for
SMEs



European
Commission



EASME

Executive Agency for Small and Medium-sized Enterprises

REALIDADES DEL PROGRAMA LIFE





European
Commission

REALIDAD 1: EXISTE UNA COMPETENCIA SIGNIFICATIVA PARA LOS FONDOS LIFE

LIFE Call 2017: Number of Proposals per EU Member State

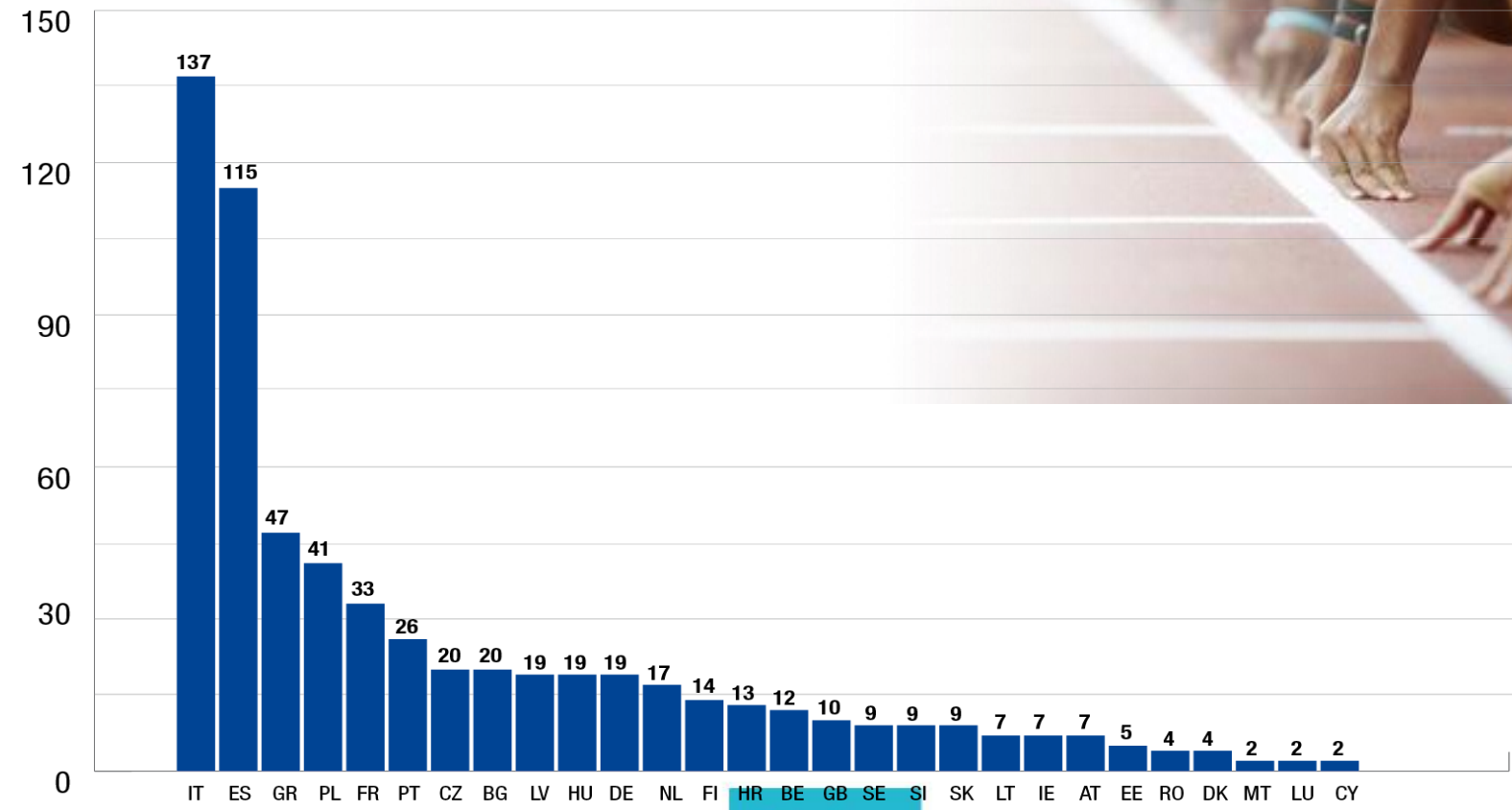

Executive
Agency for
SMEs

REMISIÓN DE PROPUESTAS- CONVOCATORIA 2017

- ❖ 626 propuestas recibidas :
 - ❖ 272 Environment and Resource Efficiency
 - ❖ 151 Nature and Biodiversity
 - ❖ 81 Governance and Information
 - ❖ 122 Climate sub-programme
(38 CCA, 59 CCM, 25 GIC)

AWARD PHASE AND SELTEC[◇] - CALL 2017

❖ 190 Proyectos superaron la fase de Aprobación (convocatoria 2017)

❖ 55 Environment and Resource Efficiency (20%*)

❖ 64 Nature and Biodiversity (42%*)

❖ 17 Governance and Information (21%*)

❖ 54 Climate sub-programme (44%) (17 CCA, 28 CCM, 9 GIC)

◇ SELTEC fase post-aprobación

* Tasa de supervivencia (solicitudes totales vs aprobadas)

REALIDAD 2: NO SE PUEDE OBTENER UNA SUBVENCIÓN SI NO SE PRESENTA UNA SOLICITUD

- ❖ Dos procedimientos de solicitud para la convocatoria 2018:
 - ❖ **Sistema en dos fases**, basado en nota conceptual – **Sub Programa ENV**
 - ❖ **Sistema en una fase**, basado en una única propuesta completa – **Sub Programa ACCIÓN CLIMÁTICA**

REALIDAD 2: NO SE PUEDE OBTENER UNA SUBVENCIÓN SI NO SE PRESENTA UNA SOLICITUD

LIFE Call 2018 opening: 18 April 2018

AREA	CLOSING C.N.	CLOSING Full P.	BUDGET 18	~ % vs 2017
CLIMATE	n.a.	12-Sep-18	€ 48.7 Mill.	- 7%
ENV-RE	12-Jun-18	End Jan-19	€ 80 Mill.	-4%
NAT	14-Jun-18	End Jan-19	€ 128 Mill.	+20%
GIE	14-Jun-18	End Jan-19	€ 9 Mill.	+88%
IPE	5-Sep-18	14 March-19	€ 94 Mill.	+ 9%
IPC	5-Sep-18	14 March-19	€ 30 Mill.	+ 0%
TAE	n.a.	08-Jun-18 (tbc)	€ 930k	+5%
TAC	n.a.	08-Jun-18 (tbc)	€ 300k	+ 0%



**REALIDAD 3: SE NECESITA TIEMPO Y DINERO
PARA PREPARAR UNA NOTA CONCEPTUAL
Y UNA PROPOSICIÓN COMPLETA**



**REALIDAD 4: LAS PROPOSICIONES
RECHAZADAS ESTÁN POBREMENTE PREPARADAS
O SIMPLEMENTE NO SON TAN BUENAS COMO
LAS OTRAS, LOS FONDOS SON LIMITADOS**

FUENTES DE INFORMACIÓN

- ❖ Sitio web LIFE Web site – Contiene todo lo que pueda necesitar: <http://ec.europa.eu/environment/life/index.htm>
- ❖ Regulación del LIFE – areas prioritarias
- ❖ MAWP (Programa de Trabajo Multi anual) – temas de Proyecto <http://ec.europa.eu/environment/life/about/index.htm>
- ❖ “Application Packages”
<http://ec.europa.eu/environment/life/funding/life.htm>
- ❖ Guías para la evaluación de propuestas de proyectos LIFE
- ❖ Información específica del Punto Focal Nacional
<http://www.mapama.gob.es/es/ministerio/servicios/ayudas-subsuenciones/programa-life/>



EASME

Executive Agency for Small and Medium-sized Enterprises

PROYECTOS TRADICIONALES



QUÉ ES UN PROYECTO TRADICIONAL?

- ❖ **Para quién?** Empresas, asociaciones, administraciones públicas
- ❖ **Flexibilidad en el tamaño del consorcio y presupuesto**
- ❖ **Porcentaje de co-financiación : 55% (ENV-RE & CA) - 60% (NAT/BIO);**
 - ❖ En caso de proyectos de NAT enfocados a especies y habitats de interés y que dediquen más del 50% del presupuesto para acciones concretas de conservación: 75%

- ❖ **Tipos of proyectos**

- ❖ Piloto (1)
- ❖ Demostración (2)
- ❖ Buenas prácticas(3)
- ❖ Información/sensibilización (4)

CCA	1/2/3
CCM	1/2/3
GIC, GIE	4
NAT/BIO	1/2/3
ENV – ress.	1/2

DIFERENTES TIPOS DE PROYECTOS

❖ *Proyectos de mejores prácticas*

... aplica técnicas y métodos para la conservación de especies/habitats que sean apropiados, costo-efectivos, punteros



Probar y evaluar mejores prácticas NO debería ser parte del Proyecto, ya que YA deberían ser “mejores prácticas” aceptadas. La monitorización es sin embargo obligatoria.

DISTINCT APPROACHES

❖ *Demonstration projects*

... puts into practice, tests, evaluates and disseminates actions, methods or approaches that are new or unfamiliar in the project's specific context and that could be applied elsewhere in similar circumstances.



Monitoring, evaluating and dissemination are integral parts of the demonstration approach.

DISTINTOS ENFOQUES

❖ *Proyectos piloto*

...aplicar una técnica o método que no ha sido aplicado o probado antes o en otro lugar, que ofrece potenciales ventajas medioambientales o climáticas comparado con las mejores practicas actuales y que podría ser luego aplicado a una escala mayor en situaciones similares.

❖ **Proyectos de gobernanza e Información**

... apuntan a apoyar una mejora de la gobernanza, comuniación, diseminación de información o aumento de la concienciación en el campo de los sub-programa para MEDIO AMBIENTE y ACCIÓN CLIMÁTICA

“APPLICATION PACKAGE”

(POR TIPO DE PROYECTO Y ÁREA PRIORITARIA)

- ❖ Guías para aplicantes (y formularios)
- ❖ Guías de evaluación
- ❖ Modelo de “Grant Agreement” y “General Conditions”

<http://ec.europa.eu/environment/life/funding/life.htm>

- ❖ Documento comparativo (is LIFE the right instrument? Which strand?):

- ❖ vs. Horizon 2020 (vs. structural funds)?

http://ec.europa.eu/environment/life/funding/life2014/call/documents/2014_orientation_doc.pdf

- ❖ NAT vs. BIO vs. ENV vs. CCA vs. CCM // GIE vs. GIC?



EASME

Executive Agency for Small and Medium-sized Enterprises

PRIORIDADES TEMÁTICAS



ÁREA PRIORITARIA ENV-RESOURCE EFFICIENCY (I)

- ❖ **Desarrollar, probar y demostrar** nuevos enfoques en políticas, modelos de gestión, mejores prácticas y soluciones
- ❖ Prioridad a proyectos que pongan en práctica, prueben, evalúen y diseminen acciones, metodologías o enfoques que sean nuevos o no conocidos en toda la Unión.
- ❖ **Efectos director y medibles** sobre el medio ambiente durante la fase de desarrollo del Proyecto.

ÁREA PRIORITARIA ENV-RESOURCE EFFICIENCY (II)

- ❖ Cinco sectores prioritarios :
 - ❖ Agua, incluyendo medioambiente marino
 - ❖ Residuos
 - ❖ Eficiencia recursos, incluyendo suelos y bosques, economía verde y circular
 - ❖ Medio ambiente y salud, incluyendo productos químicos y ruido
 - ❖ Calidad del aire y emisiones, incluyendo medio ambiente urbano
- ❖ El Anexo III del Reglamento LIFE describe prioridades temáticas dentro de estos cinco sectores
- ❖ **Los temas de los proyectos están definidos en el MAWP 2018-2020**– proyectos que clara y totalmente encajan en los temas consiguen puntos extra durante la evaluación (AW5: 5 puntos)

PROYECTOS LIFE NAT/BIO

- ❖ Priority areas: La Estrategia de Biodiversidad 2020, Directivas de Aves y Habitats
- ❖ Proyectos que apoyan la gestión de la red Natura 2000,
- ❖ Desarrollo, implementación, seguimiento, asesoramiento, evaluación de la política y legislación de UE en naturaleza y biodiversidad
- ❖ **El programa-trabajo multi-anual define nuevos temas para los proyectos** (no obligatorio, pero los proyectos que se ajustan claramente a estos temas consiguen 10 puntos extra durante la evaluación)
- ❖ Manual sobre financiación NATURA 2000 – Parte I (version Mayo 2014):
<http://ec.europa.eu/environment/nature/natura2000/financing/docs/handbook.pdf>
Part II: análisis de las medidas que pueden optar a la financiación:
http://ec.europa.eu/environment/nature/natura2000/financing/docs/Natura2000financingHandbook_part2.pdf

PROYECTOS LIFE GIE (GOBERNANZA E INFORMACIÓN MEDIO AMBIENTE)

- ❖ Los objetivos específicos de los proyectos GIE son :
 - ❖ Sensibilización en temas ambientales
 - ❖ Comunicación y difusión de información, intercambio de prácticas ambientales exitosas, formación, desarrollo de la cooperación entre las partes interesadas
 - ❖ Contribución a una mejor aplicación de la legislación medioambiental de la UE
 - ❖ Promover la mejora de la gobernanza ambiental
- ❖ Anexo III del Reglamento LIFE describe las prioridades de los proyectos GIE
- ❖ Los temas de los proyectos están definidos en el MAWP – proyectos que clara y totalmente encajan en los temas consiguen puntos extra durante la evaluación – 10 para proyectos GIE

LIFE SUB-PROGRAMME ACCIÓN CLIMÁTICA

- ❖ Tres áreas prioritarias en acción climática:
 - ❖ Mitigación del cambio climático (CCM)
 - ❖ Adaptación (CCA)
 - ❖ gobernanza e información (GIC)

- ❖ En el MAWP 2018-2020: se incluyen áreas de políticas sobre el clima (pg. 25-29 y pg. 40)

- ❖ En las Guías para Aplicantes 2018 se priorizan las áreas de trabajo anuales (5 puntos adicionales en AW5)



European
Commission

ÁREAS DE POLÍTICAS DE MITIGACIÓN DEL CAMBIO CLIMÁTICO EN EL MAWP 2018-2020

1. Esfuerzos de las autoridades de los Estados miembros y a nivel regional/local para reducir las emisiones de gases de efecto invernadero en **sectores no cubiertos por el Régimen de Comercio de Derechos de Emisión de la ni por la Decisión sobre el reparto del esfuerzo** : transporte y combustibles, agricultura, construcción (por ejemplo, eficiencia energética de los edificios), uso de la tierra, cambio de uso de la tierra y silvicultura.
2. Desarrollo y aplicación de un **sistema de contabilidad de gases de efecto invernadero y de medidas de mitigación** del cambio climático en el sector de la ordenación territorial.
3. Desarrollo de **prácticas de gestión de la tierra que tengan impacto en las emisiones** y las absorciones, por ejemplo medidas suplementarias a las financiadas con cargo a los Fondos Estructurales y de Inversión Europeos
4. Acciones que **mejoren el funcionamiento del Régimen de Comercio de Derechos de Emisión** y que tengan impacto en la producción industrial gran emisora de gases de efecto invernadero y gran consumidora de energía.
5. **Gases fluorados y sustancias que agotan la capa de ozono**
6. **Seguimiento y notificación** de las emisiones de gases de efecto invernadero por parte de las autoridades.

ÁREAS DE POLÍTICAS DE ADAPTACIÓN DEL CAMBIO CLIMÁTICO EN EL MAWP 2018-2020

1. Adaptación urbana y ordenación territorial que limite los efectos del cambio climático.
2. Resiliencia de las infraestructuras, incluida la aplicación de enfoques de adaptación basados en la infraestructura azul-verde y en los ecosistemas.
3. Gestión sostenible del agua en zonas propensas a la sequía y gestión del litoral y de las inundaciones.
4. Resiliencia de los sectores agrícola, forestal y turístico, en particular en zonas insulares y de montaña, y/o
5. Apoyo a las regiones ultraperiféricas de la UE: preparación para unas condiciones meteorológicas extremas, en particular en zonas costeras.

ÁREAS DE POLÍTICAS DE GOBERNANZA E INFORMACIÓN EN CAMBIO CLIMÁTICO EN EL MAWP 2018-2020

1. Desarrollo y aplicación de estrategias nacionales sobre clima y energía hasta 2030 y/o hasta mediados de siglo.
2. Incentivos para el cambio de comportamiento, integración de medidas en materia de eficiencia en el uso de los recursos y de reducción de emisiones en distintos sectores.
3. Evaluación por las autoridades del funcionamiento del RCDE (ETS) UE.
4. Creación de capacidades, sensibilización entre los usuarios finales y la cadena de distribución de equipos de gases fluorados.
5. Seguimiento, análisis y evaluación ex post de la política climática, y/o
6. Mejores prácticas y actividades de sensibilización en relación con las necesidades de adaptación.

Qué Subprograma?

Medioambiente

- ❖ Proyectos pertenecientes a uno de los temas del proyecto
- ❖ La adaptación o mitigación del cambio climático o es un subproducto, pero no el objetivo central
- ❖ Clara relación a los objetivos específicos para las tres áreas prioritarias ambientales

Clima

- ❖ La adaptación o mitigación del cambio climático es el objetivo principal
- ❖ Claro enlace a los objetivos específicos para las tres áreas prioritarias de acción climática



EASME

Executive Agency for Small and Medium-sized Enterprises

PROYECTOS PRÓXIMOS AL MERCADO



PROYECTOS PRÓXIMOS AL MERCADO (C2M)

- ❖ Proyectos que implementan **una solución medioambiental/climática en condiciones próximas al mercado** (p.ej.: escala industrial, comercial) en el corto-medio plazo
- ❖ Proyectos que tiene una **perspectiva técnica y de negocio** clara
- ❖ Proyectos que prevén **actividades pre-comerciales** y las planean durante la fase de aplicación (**p.ej. análisis de mercado, plan de negocio, etc.**)
- ❖ Proyectos que **dirigen sus soluciones hacia el mercado**, incluyendo clientes objetivo y considerando la cadena de suministro
- ❖ Proyectos que podrían resultar interesantes para inversores o bancos para futura financiación

CLOSE TO MARKET (C2M) PROJECTS

- ❖ Projects that **direct their solutions towards the market**, including targeted clients and considering the supply chain
- ❖ The project knows its competitors and competitive advantages and positions itself in that context
- ❖ Projects that aim for the **long-term commercialisation** of their solutions (i.e. a technology, product, process)
- ❖ Projects that could **become interesting for investors** or a bank for future financing

¿POR QUÉ EL ÉNFASIS EN PROYECTOS C2M?

- ❖ LIFE ha apoyado siempre proyectos C2M (sin llamarlos C2M)
- ❖ C2M es atractivo principalmente para las ramas ENV y CCM
- ❖ LIFE contribuye a las prioridades principales del Comisario Juncker en materia de Crecimiento y Empleo.
- ❖ Los anteriores beneficiarios del programa de Eco-innovación son un buen público objetivo para C2M-PYMES preparados para crecer y salir al mercado

CONSTRUIR CAPACIDADES C2M PARA AYUDAR A PYMES Y STRAT-UPS A COMERCIALIZAR CON ÉXITO SUS PRODUCTOS Y SERVICIOS

- ❖ **Apoyo al beneficiario**
- ❖ **Networking/participación en eventos específicos con presencia de agentes con potencial inversor y de desarrollo de Mercado**
- ❖ **Lanzamiento a inversores**
- ❖ **Preparación para acercamiento a incubadores y aceleradores**

¿ESTÁ EL FOCO DE LIFE CAMBIANDO?

- ❖ **No pero...**
 - ❖ Énfasis para atraer aplicantes C2M, y
 - ❖ Explícitamente colaborar con el sector privado

- ❖ **Proyectos No-C2M siguen siendo un elemento clave de LIFE**



European
Commission



ENVIRONMENT

EASME

Executive Agency for Small and Medium-sized Enterprises

EVALUACIÓN DE PROPUESTAS LIFE: ESCOLLOS COMUNES

Executive
Agency for
SMEs



LA LÍNEA BASE ES INCOMPLETA

- ❖ ¿Cuál es el **problema** que quiere solucionar?
- ❖ ¿Cuáles son los desafíos **en su contexto específico**?
- ❖ ¿Qué se ha hecho hasta ahora? – **valor añadido del proyecto**
- ❖ **Datos para la línea base** (estudios, resultados de pruebas, etc.) → facilitar la Fuente de datos y cuando sea relevante, mapas



GRUPOS OBJETIVO, PARTES INTERESADAS, CONSORCIO NO APROPIADO

- ❖ ¿Quién está afectado por el problema? ¿Quién usará las soluciones/herramientas desarrolladas?
- ❖ ¿Se involucre a las **autoridades locales**? ¿Cómo? Asegurar una participation active de las partes interesadas clave.
- ❖ **Consortio basado en los conocimientos técnicos** requeridos para el proyecto

RELACIÓN POCO CLARA ENTRE ACCIONES Y OBJETIVOS



- ❖ ¿Son las acciones apropiadas para resolver el problema identificado? Usar **marco lógico** (*logical framework*)
- ❖ Explicar claramente **quién hace qué y cuando**
- ❖ Herramientas/estrategias/metodologías → necesarias para una implementación concreta
- ❖ ¿Transnacional?

SOSTENIBILIDAD NO ASEGURADA



- ❖ La sostenibilidad técnica **debería ser incorporada en el propio Proyecto**, ej. Piloto escalable, adopción de recomendaciones/herramientas
- ❖ Responsabilidades - ¿quién hará el trabajo después?
¿Quién usará la herramienta/producto(s) desarrollado(s)?
- ❖ Sostenibilidad Financiera

BAJO IMPACTO/ POCO VALOR AÑADIDO PARA LA UE



- ❖ ¿Cuáles son los **cambios conseguidos**?
- ❖ Valor para la EU: puesta al día de políticas, nueva legislación, cambios en comportamiento, nuevo producto en el mercado
- ❖ **Indicadores de impacto** – nº de personas formadas no es un indicador de impacto
- ❖ Impactos negativos en el medio ambiente

REPLICACIÓN Y TRANSFERENCIA DE RESULTADOS NO DESARROLLADOS



- ❖ Replicación en **otro sector/área**
- ❖ Solamente una estrategia de replicación o un taller final no es suficiente
- ❖ Transferencia pero **adaptado a un nuevo contexto**
- ❖ Debería estar **incorporado** en el propio proyecto



ESTRATEGIA DE CARA AL MERCADO (C2M- CLOSE TO MARKET) POCO DESARROLLADA

- ❖ ¿Cuál es el estado del arte de la solución/proceso?
Disponibilidad técnica – no investigación (aceptado si es estrictamente necesario)
- ❖ Quantificación de los **beneficios medioambientales** -ACV
- ❖ **Posicionamiento de Mercado**/comercialización puede iniciarse durante el proyecto
- ❖ **Plan de negocio**/licencias



ENVIRONMENT

EASME

Executive Agency for Small and Medium-sized Enterprises

GRACIAS POR SU ATENCIÓN

Follow the LIFE Programme on ec.europa.eu/life



@LIFE_Programme



facebook.com/LIFE.programme



flickr.com/life_programme

Executive
Agency for
SMEs