

Anexo II. Datos de Uso Público.

TOTAL DE VISITANTES EN EL CENTRO DE INTERPRETACIÓN BOCA DEL ASNO

Mes	Nº			Procedencia					Visitan el centro		
	Adultos	Niños	Total	Vs/LG	Sg	M	E	I	Sí	No	Parcial
Enero	157	52	209	0	27	130	52	0	117	57	35
Febrero	333	105	438	4	24	350	56	4	266	151	21
Marzo	894	575	1469	19	146	1074	214	16	767	561	141
Abril	566	450	1016	4	161	666	172	13	654	333	29
Mayo	1166	1540	2706	84	362	1887	313	60	2046	635	25
Junio	748	743	1491	21	149	1239	55	27	1014	452	25
Julio	856	679	1535	27	152	1201	135	20	933	536	66
Agosto	1148	465	1613	36	143	1021	374	39	889	632	92
Septiembre	912	282	1194	14	44	793	339	4	702	368	124
Octubre	760	657	1417	16	116	1048	211	26	913	413	91
Noviembre	645	349	994	30	56	555	340	13	737	223	34
Diciembre	141	95	236	0	36	167	29	4	147	77	12
Total	8326	5992	14318	255	1416	10131	2290	226	9185	4438	695

TOTAL DE VISITANTES DEL SECTOR “PÚBLICO GENERAL”.

Mes	Nº			Procedencia					Visitan el centro		
	Adultos	Niños	Total	Vs/LG	Sg	M	E	I	Sí	No	Parcial
Enero	114	34	148	0	7	130	11	0	56	57	35
Febrero	218	105	323	4	13	246	56	4	151	151	21
Marzo	792	281	1073	19	73	881	86	14	475	457	141
Abril	444	149	593	4	57	395	124	13	263	301	29
Mayo	765	281	1046	15	91	808	112	20	490	531	25
Junio	538	248	786	3	84	626	55	18	375	386	25
Julio	821	357	1178	27	109	895	127	20	576	536	66
Agosto	1048	416	1464	36	126	958	325	19	740	632	92
Septiembre	712	240	952	14	44	734	156	4	460	368	124
Octubre	681	269	950	16	47	733	144	10	446	413	91
Noviembre	410	86	496	14	50	338	81	13	261	201	34
Diciembre	134	47	181	0	15	133	29	4	92	77	12
Total	6677	2513	9190	152	716	6877	1306	139	4385	4110	695

TOTAL DE VISITANTES DEL SECTOR “GRUPOS”.

Mes	Nº			Procedencia					Visitan el centro		
	Adultos	Niños	Total	Vs/LG	Sg	M	E	I	Sí	No	Parcial
Enero	43	18	61	0	20	0	41	0	61	0	0
Febrero	115	0	115	0	11	104	0	0	115	0	0
Marzo	102	294	396	0	73	193	128	2	292	104	0
Abril	122	301	423	0	104	271	48	0	391	32	0
Mayo	401	1259	1660	69	271	1079	201	40	1556	104	0
Junio	210	495	705	18	65	613	0	9	639	66	0
Julio	35	322	357	0	43	306	8	0	357	0	0
Agosto	100	49	149	0	17	63	49	20	149	0	0
Septiembre	200	42	242	0	0	59	183	0	242	0	0
Octubre	79	388	467	0	69	315	67	16	467	0	0
Noviembre	235	263	498	16	6	217	259	0	476	22	0
Diciembre	7	48	55	0	21	34	0	0	55	0	0
Total	1649	3479	5128	103	700	3254	984	87	4800	328	0

DATOS SOBRE LOS VISITANTES DE LAS RUTAS GUIADAS

En total, la demanda de las rutas por parte del público en porcentaje ha sido:

RUTAS	Nº PERSONAS	%
Las Praderas	57	4.42
Siete Picos	149	11.55
Miradores	79	6.12
Alto del Telégrafo	113	8.76
Puente de Navalacarretera	230	17.84
Puente de los Vadillos	125	9.69
Puente de los Canales	88	6.82
La Pradera del Parque	224	17.37
El Puente del Anzolero	38	2.95
Rutas especiales	186	14.43
TOTAL	1289	100

Datos de visitantes totales por ruta y por día de la semana

➤ COGORROS

- **RUTA DE LAS PRADERAS:** Se ofertó sólo los domingos a las 10.00 horas y acudieron un total de 57 personas.
- **RUTA DE SIETE PICOS:** Se ofertó los miércoles y sábados a las 10.00 horas.

DÍA DE LA SEMANA	Nº PERSONAS	%
Miércoles	60	40.27
Sábado	89	59.73
TOTAL	149	100

- **RUTA DE LOS MIRADORES:** Se ofertó los lunes, martes, jueves y viernes a las 12.00 y a las 16.00 horas.

DÍA DE LA SEMANA	Nº PERSONAS	%
Lunes	6	7.6
Martes	34	43.03
Jueves	28	33.44
Viernes	11	13.93
TOTAL	79	100

- **RUTA DEL ALTO DEL TELÉGRAFO:** Se ofertó los lunes, martes, jueves y viernes a las 10.00 horas.

DÍA DE LA SEMANA	Nº PERSONAS	%
Lunes	23	20.35
Martes	31	27.43
Jueves	57	50.44
Viernes	2	1.77
TOTAL	113	100

➤ **BOCA DEL ASNO**

- **RUTA DE NAVALACARRETA:** Se ofertó todos los días de la semana a las 12.00.

DÍA DE LA SEMANA	Nº PERSONAS	%
Lunes	35	15.22
Martes	13	5.65
Miércoles	32	13.91
Jueves	16	6.96
Viernes	15	6.52
Sábado	51	22.17
Domingo	68	29.56
TOTAL	230	100

- **RUTA DEL PUENTE DE LOS VADILLOS:** Se ofertó todos los días de la semana a las 10.30 h.

DÍA DE LA SEMANA	Nº PERSONAS	%
Lunes	18	14.4
Martes	6	4.8
Miércoles	10	8
Jueves	30	24
Viernes	5	4
Sábado	30	24
Domingo	26	20.8
TOTAL	125	100

- **RUTA DEL PUENTE DE LOS CANALES:** Se ofertó los sábados y domingos a las 10.30 h.

DÍA DE LA SEMANA	Nº PERSONAS	%
Sábado	56	63.63
Domingo	32	36.36
TOTAL	88	100

➤ **LOS ASIENTOS**

- **RUTA LA PRADERA DEL PARQUE:** Se ofertó todos los días de la semana a las 10.30 horas y a las 16.30 horas.

DÍA DE LA SEMANA	Nº PERSONAS	%
Lunes	30	13.39
Martes	13	5.80
Miércoles	33	14.73
Jueves	23	10.27
Viernes	14	6.25

Sábados	41	18.30
Domingo	70	31.25
TOTAL	224	100

➤ **EL ROBLEDO**

- RUTA DEL PUENTE DEL ANZOLERO: **Se ofertó todos los lunes, martes, miércoles y jueves a las 10.30 horas.**

DÍA DE LA SEMANA	Nº PERSONAS	%
Lunes	10	26.31
Martes	6	15.79
Miércoles	13	34.21
Jueves	9	23.68
TOTAL	38	100

➤ **RUTAS ESPECIALES**

- RUTA DE LOS ARROYOS DEL MAR: **Se ofertó los miércoles a las 10.00 horas y acudieron un total de 65 personas.**
- RUTA DE LA CUEVA DEL MONJE- FUENTE DEL RATÓN: **Se ofertó los viernes a las 10.00 horas y acudieron un total de 27 personas.**
- RUTA DEL COLLADO DE DOS HERMANAS: **se ofertó los sábados a las 10.00 horas y acudieron un total de 31 personas.**
- RUTA DE LA VEREDA DE LA CANALEJA: **se ofertó los domingos a las 10.00 horas y acudieron un total de 63 personas.**

Porcentaje de rutas realizadas frente a las ofertadas, año 2009

RUTAS	Nº RUTAS OFERTADAS	Nº RUTAS REALIZADAS	%
Puente de Navalacarretera	68	34	65
Puente de los Canales	20	17	85
Puente de los Vadillos	68	34	50
Miradores	76	17	22
Praderas	10	9	90
Siete Picos	20	18	90
Alto del Telégrafo	38	21	55
Pradera del Parque	136	40	29
El Puente del Anzolero	38	11	29
Arroyos del mar	10	8	80
Cueva del Monje-Fuente del Ratón	10	8	80
Collado de Dos Hermanas	10	7	70
Vereda de La Canaleja	10	8	80
TOTAL	514	242	

Nota aclaratoria

Durante todos los fines de semana de mayo y junio se ofrecieron también rutas guiadas gratuitas, lógicamente fuera de la campaña de verano. Los resultados de dichas rutas son los siguientes:

RUTAS	PERSONAS
Baños de Venus	15
Puente de Los Canales	17
Valsaín un Mundo rico	8
Fuente del Ratón	19
Presa del Olvido	11
Vereda de La Canaleja	15
Convento de Casarás	12
Pedaleando los Montes de Valsaín	7
Puente del Anzolero	12
Arroyo del Cañón	12
Puentes de Valsaín	13
TOTAL	141

Desde el 12 de septiembre y, hasta el 8 de noviembre se ofrecieron rutas guiadas gratuitas de otoño durante los fines de semana. Los datos se reflejan a continuación:

RUTAS	PERSONAS
Collado de Dos Hermanas	10
Vereda de La Canaleja	15
Convento de Casarás	16
Puente del Anzolero	12
Peñalara	16
Cueva del Monje-fuente del ratón	14
Siete Picos	16
Miradores	14
Las Praderas	9
Los Puentes de Valsaín	14
La Camorca	13
Alto del Telégrafo	8
Arroyos del Mar	13
Cerro del Puerco	17
Puente de los Canales	11
Presa del Salto del Olvido	7
Baños de Venus	8
Navalacarreta	16
Valsaín un Mundo Rico	2
TOTAL	231

Como estas rutas se han realizado fuera de la campaña de verano, en las conclusiones no están reflejados estos datos.

Número de rutas ofertadas, año 2009

<u>RUTAS</u>	<u>NÚMERO</u>	<u>%</u>
Puente de Navalacarreta	<u>68</u>	<u>13.22</u>
Puente de los Canales	<u>20</u>	<u>3.89</u>
Puente de los Vadillos	<u>68</u>	<u>13.22</u>
Miradores	<u>76</u>	<u>14.78</u>
Praderas	<u>10</u>	<u>1.94</u>
Siete Picos	<u>20</u>	<u>3.89</u>
Alto del Telégrafo	<u>38</u>	<u>7.39</u>
Pradera de Parque	<u>136</u>	<u>26.45</u>
El Puente del Anzoler	<u>38</u>	<u>7.39</u>
Arroyos del mar	<u>10</u>	<u>1.94</u>
Cueva del Monje-Fuente del Ratón	<u>10</u>	<u>1.94</u>
Collado de Dos Hermanas	<u>10</u>	<u>1.94</u>
Vereda de la Canaleja	<u>10</u>	<u>1.94</u>
<u>TOTAL</u>	<u>514</u>	<u>100</u>

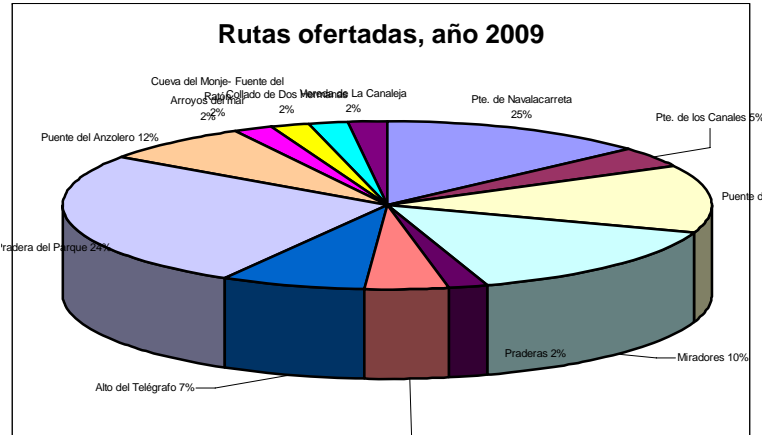

Número de rutas realizadas, año 2009

RUTAS	NÚMERO	%
Puente de Navalacarretera	34	14.04
Puente de los Canales	17	7.02
Puente de los Vadillos	34	14.04
Miradores	17	7.02
Praderas	9	3.71
Siete Picos	18	7.43
Alto del Telégrafo	21	8.67
Pradera del Parque	40	16.52
El Puente del Anzuelero	11	4.54
Arroyos del mar	8	3.30
Cueva del Monje-Fuente del Ratón	8	3.30
Collado de Dos Hermanas	7	2.89
Vereda de La Canaleja	8	3.30
TOTAL	242	100

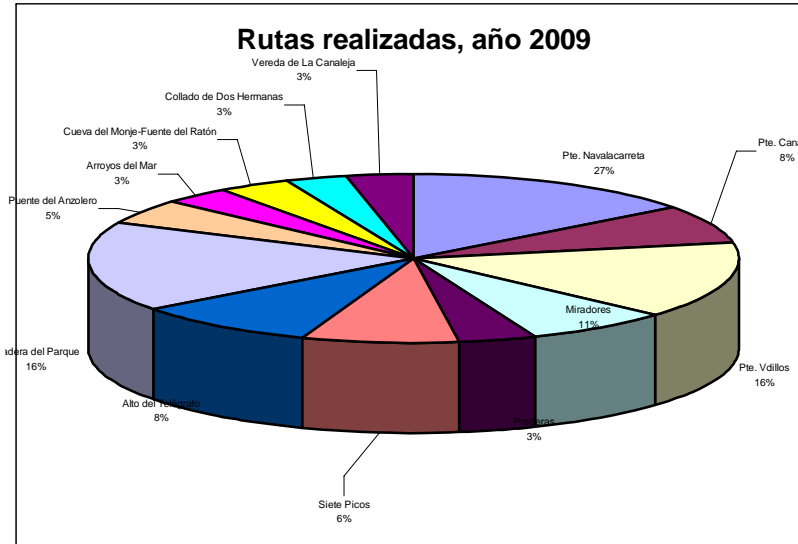

Participantes en las rutas ofertadas para la campaña de verano 2009

ÁREA RECREATIVA
"COGORROS" |

Ruta de los Miradores (16:00h)

		<i>Lunes</i>	<i>Martes</i>	<i>Jueves</i>	<i>Viernes</i>	<i>TOTAL</i>
<i>Julio</i>	<i>1ªQuincena</i>	0	0	3	0	3
	<i>2ªQuincena</i>	0	2	2	0	4
<i>Agosto</i>	<i>1ªQuincena</i>	5	0	0	5	10
	<i>2ºQuincena</i>	0	22	0	4	26
<i>Septiembre</i>	<i>1 al 7</i>	0	0	0	0	0
	<i>TOTAL</i>	5	24	5	9	43

Ruta de los Miradores (12:00h)

		<i>Lunes</i>	<i>Martes</i>	<i>Jueves</i>	<i>Viernes</i>	<i>TOTAL</i>
<i>Julio</i>	<i>1ªQuincena</i>	0	0	6	0	6
	<i>2ªQuincena</i>	1	0	6	0	7
<i>Agosto</i>	<i>1ªQuincena</i>	0	9	11	0	20
	<i>2ºQuincena</i>	0	1	0	2	3
<i>Septiembre</i>	<i>1 al 7</i>	0	0	0	0	0
	<i>TOTAL</i>	1	10	23	2	36

Ruta de las Praderas (10:00h)

	Domingo
Julio	
1ª Quincena	7
2ª Quincena	12
Agosto	
1ª Quincena	18
2ª Quincena	17
Septiembre	
1 al 7	3
TOTAL	57

Ruta de Siete Picos (10:00h)

	Miércoles	Sábado	TOTAL
Julio			
1ª Quincena	13	7	20
2ª Quincena	13	8	21
Agosto			
1ª Quincena	9	34	43
2ª Quincena	24	27	51
Septiembre			
1 al 7	1	13	14
TOTAL	60	89	149

Ruta del Alto del Telégrafo (10:00h)

	Lunes	Martes	Jueves	Viernes	TOTAL
Julio					
1ª Quincena	4	2	14	0	20
2ª Quincena	3	0	7	0	10
Agosto					
1ª Quincena	8	16	8	0	32
2ª Quincena	8	13	7	2	30
Septiembre					
1 al 7	0	0	21	0	21
TOTAL	23	31	57	2	113

Ruta del Puente de Navalacarretera (12:00h)

		Lunes	Martes	Miércoles	Jueves	Viernes	Sábado	Domingo	TOTAL
Julio	1ªQuincena	8	0	3	2	3	4	18	38
	2ªQuincena	6	4	18	10	2	6	5	51
Agosto	1ªQuincena	12	0	2	0	3	14	13	44
	2ªQuincena	6	6	0	4	4	20	22	62
Septiembre	1 al 7	3	3	9	0	3	7	10	35
	TOTAL	35	13	32	16	15	51	68	230

Ruta del Puente de los Vadillos (10:30h)

		Lunes	Martes	Miércoles	Jueves	Viernes	Sábado	Domingo	TOTAL
Julio	1ªQuincena	6	2	3	7	0	9	6	33
	2ªQuincena	6	1	2	11	2	13	4	39
Agosto	1ªQuincena	0	0	3	8	1	2	1	15
	2ªQuincena	6	3	0	2	0	0	15	26
Septiembre	1 al 7	0	0	2	2	2	6	0	12
	TOTAL	18	6	10	30	5	30	26	125

Ruta del Puente de los Canales (10:30h)

		Sábado	Domingo	TOTAL
Julio	1ª Quincena	12	7	19
	2ª Quincena	11	6	17
Agosto	1ª Quincena	18	10	28
	2ª Quincena	13	9	22
Septiembre	1 al 7	2	0	2
	TOTAL	56	32	88

ÁREA RECREATIVA LOS ASIENTOS

Ruta de La Pradera de Parque

Julio	1ª Quincena	Lunes	Martes	Miércoles	Jueves	Viernes	Sábado	Domingo	TOTAL
	10:30h	2	1	0	0	2	0	14	19
16:30h	0	0	1	0	3	1	0	5	
	2ª Quincena	Lunes	Martes	Miércoles	Jueves	Viernes	Sábado	Domingo	TOTAL
10:30h	0	0	0	2	0	2	17	21	
16:30h	0	0	0	0	0	11	8	19	
Agosto	1ª Quincena	Lunes	Martes	Miércoles	Jueves	Viernes	Sábado	Domingo	TOTAL
	10:30h	4	0	8	0	5	19	13	18
	16:30h	0	4	2	15	4	4	8	37
	2ª Quincena	Lunes	Martes	Miércoles	Jueves	Viernes	Sábado	Domingo	TOTAL
10:30h	9	8	11	2	0	4	0	44	
16:30h	15	0	10	4	0	0	10	25	
Septiembre	1 al 7	Lunes	Martes	Miércoles	Jueves	Viernes	Sábado	Domingo	TOTAL
	10:30h	0	0	0	0	0	0	0	0
	16:30h	0	0	1	0	0	0	1	
	TOTAL	30	13	33	23	14	41	70	224

ÁREA RECREATIVA EL ROBLEDO

Ruta del Puente del Anzolero (10:30h)

		Lunes	Martes	Miércoles	Jueves	TOTAL
Julio	1ª Quincena	1	0	1	0	2
	2ª Quincena	0	5	0	5	10
Agosto	1ª Quincena	0	0	11	0	17
	2ª Quincena	9	1	0	2	12
Septiembre	1 al 7	0	0	1	2	3
TOTAL		10	6	13	9	38

SAN ILDEFONSO-LA GRANJA

Ruta Los Arroyos del Mar (10.00 H)

		Miércoles
Julio	1ª Quincena	8
	2ª Quincena	8
Agosto	1ª Quincena	25
	2ª Quincena	21
Septiembre	1 al 7	3
Total		65

PRADERA DE NAVALHORNO

Ruta Cueva Del Monje- Fuente del Ratón (10:00h)

<i>Julio</i>		<i>Viernes</i>
	<i>1ªQuincena</i>	9
	<i>2ªQuincena</i>	8
<i>Agosto</i>	<i>1ªQuincena</i>	5
	<i>2ªQuincena</i>	3
<i>Septiembre</i>	<i>1 al 7</i>	2
	TOTAL	27

PUERTO DE COTOS

Ruta de Dos Hermanas (10:00h)

<i>Julio</i>		<i>Sábado</i>
	<i>1ªQuincena</i>	3
	<i>2ªQuincena</i>	1
<i>Agosto</i>	<i>1ªQuincena</i>	3
	<i>2ªQuincena</i>	11
<i>Septiembre</i>	<i>1 al 7</i>	13
	TOTAL	31

PUENTE LA CANTINA

Ruta de La Vereda de La Canaleja (10:00h)

Julio		Domingo
	1ª Quincena	15
	2ª Quincena	11
Agosto	1ª Quincena	0
	2ª Quincena	31
Septiembre	1 al 7	6
	TOTAL	63

Ruta del Puente de Navalacarrera

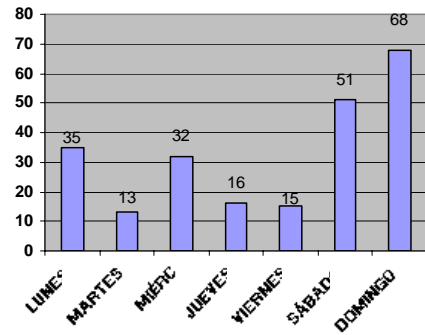

Ruta del Puente de los Vadillos

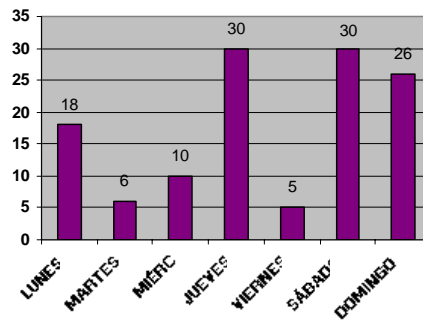

Ruta del Puente de los Canales

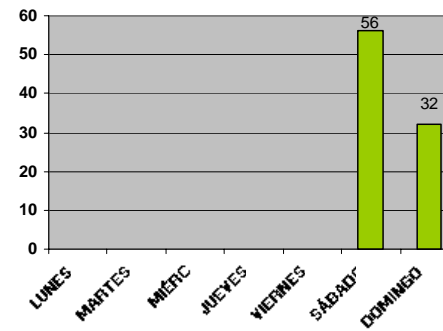

Ruta de los Miradores 12,00

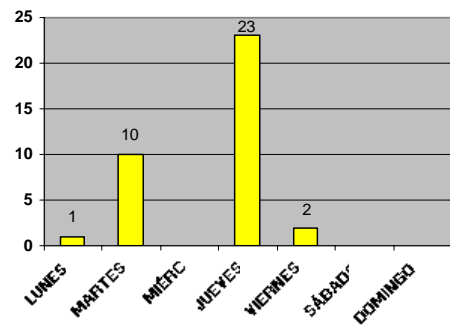

Ruta de los Miradores 16,00

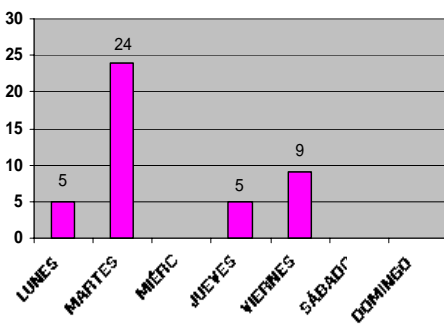

Ruta de las Praderas

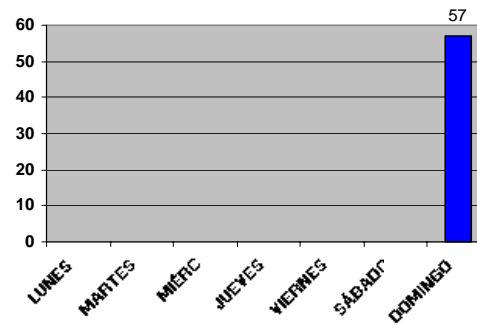

Ruta del Alto del Telégrafo

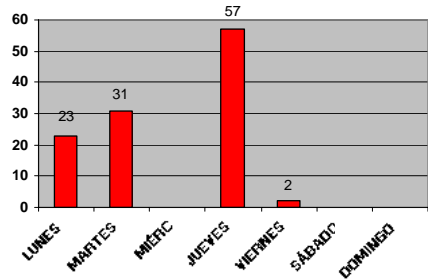

Ruta de Siete Picos

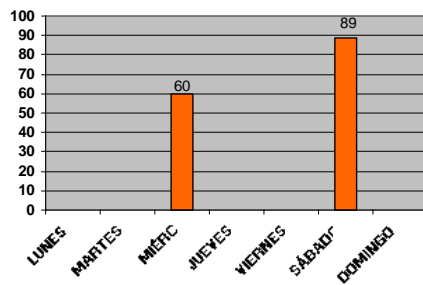

Ruta del Puente del Anzolero

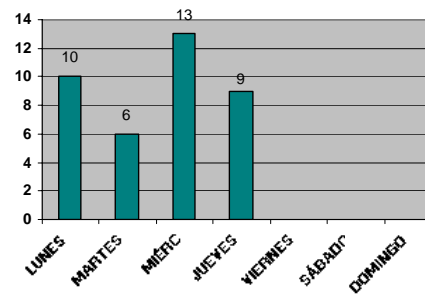

Ruta de la Pradera del Parque 10,30

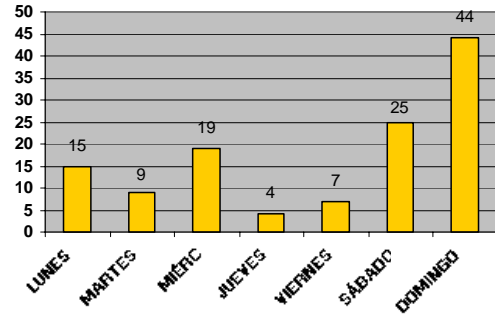

Ruta de la Pradera del Parque 16,30

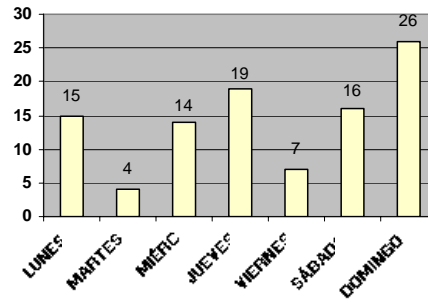

Ruta de los Arroyos del mar

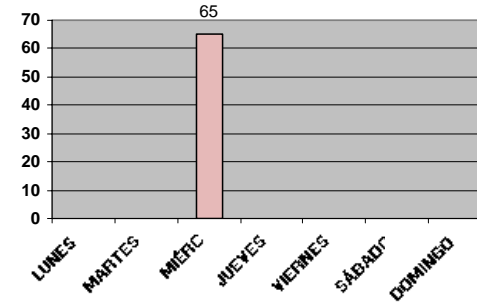

Ruta de la Cueva del Monje-Fuente del Ratón

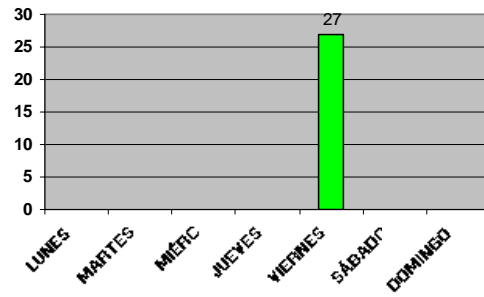

Ruta de la Vereda de la Canaleja

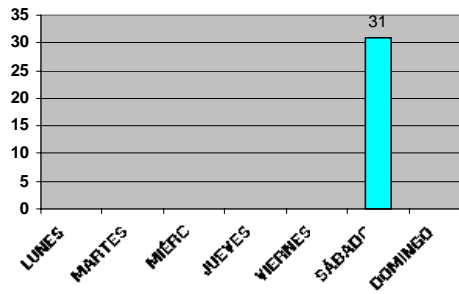

Ruta de Collado de Dos Hermanas

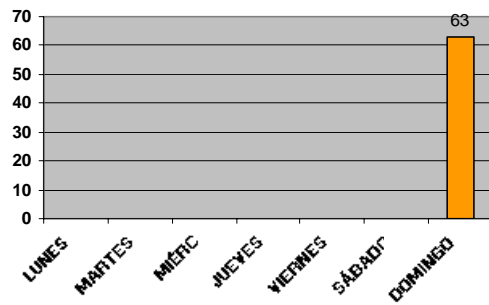

Cómputo total de las encuestas de las Rutas Guiadas

Total encuestas realizadas: 408

MOTIVOS POR LOS QUE VIENEN LOS VISITANTES

Descansar:	91
Conocer el entorno:	344
Comer / Merendar:	21
Deportes:	100
Estar con la familia y amigos:	106
Otros:	23

FORMA DE ENTERARSE DE LAS RUTAS.

Guía informador:	91
Carteles de las áreas de recreo:	76
Centros oficiales:	39
Medios de comunicación:	43
Publicidad:	12
Internet:	75
Amigos y Familiares:	74
Oficina de turismo / Ayuntamiento:	42
Centro Interpretación Boca Asno	2
Otros:	14

ASPECTOS DEL MONTE QUE MÁS LE HAN GUSTADO:

Historia:	176
Conservación:	188
Geología:	76
Usos tradicionales:	50
Gestión:	180
Animales:	178
Plantas:	278
Otros:	54

NÚMERO DE PERSONAS QUE LE ACOMPAÑAN EN LA RUTA.

Ninguna:	88
Una:	120
Dos:	66
Tres:	59
Cuatro:	29
Cinco o más:	65

LA COMUNICACIÓN CON EL GUÍA HA SIDO:

Muy buena:	382
Buena:	48
Regular:	1
Mala:	0
Muy mala:	1

LA INFORMACIÓN OBTENIDA HA SIDO.

Completa:	321
Suficiente:	99
Insuficiente:	2
Excesiva:	0

OTRAS RUTAS REALIZADAS:

No:	192
Sí:	238
Puente de los Vadillos:	30
Puente de Navalacarreta:	27
Puente de los Canales:	16
Miradores de Gallarza y Maravillas:	34
Praderas de Navalazor y Navalaviento:	22
Siete picos:	33
El alto del telégrafo:	36
El Puente del Anzolero:	7
La pradera del parque:	8
La Vereda de La Canaleja:	13
Collado de dos hermanas:	4

Arroyos del Mar	8
Cueva del Monje:	13
Peñalara:	2
Convento de Casarás:	5

Anexo V.- Ventas Publicaciones

PUBLICACIÓN	UNIDAD	DTO. %	P.V.P. UNIDAD	P.V.P.
Mapa de vegetación de los Montes de Valsáin	132		3	396
	8	25	2,25	18
Los Montes de Valsáin	3		22	66
Guía de visita de los Montes y el Valle de Valsáin	26		10	260
	11	50	5	55
Atlas de los mamíferos terrestres de España	1		30	30
Libro rojo de las Aves de España	1	25	22.50	22.50
DVD Centro de interpretación Boca del Asno	3		12	36
Guía de visita PN Ordesa y Monte Perdido	1		10	10
Guía de Visita PN Monfragüe	2		10	20
Guía de Visita PN Aigües Tortes y Estany de Sant Maurici	1	50	5	5
Guía de Visita PN Picos de Europa	3		10	30
Guía y mapa de Picos de Europa	1		10	10
Guía de Sitios Naturales interés nacional: S ^a Guadarrama	1		8	8
El hombre de los Picos de Europa	1		8	8
Manual de gestión del habitat y de las poblaciones de buitre negro en España	1		25	25
Recuerdos de mi vida	1		15	15
La Red de Parques Nacionales de España	1		40	40
Atlas y libro rojo de la flora vascular amenazada de España	1		30	30
ADENDA Atlas y libro rojo de la flora vascular amenazada de España	1		10	10
TOTAL	1094.5			