



SOLICITUD DE AUTORIZACIÓN ADMINISTRATIVA DE OCUPACIÓN
DEL DOMINIO PÚBLICO MARÍTIMO-TERRESTRE

(A)	Nº DE EXPEDIENTE	REGISTRO DE PRESENTACIÓN en la Administración	REGISTRO DE ENTRADA en el Órgano/Organismo competente
-----	------------------	--	--

DATOS DEL / DE LA SOLICITANTE			
Nombre y apellidos: MÓNICA PEDREIRA LANCHAS		DNI / NIF / NIE / Pasaporte: 44135382-S	
Por sí mismo/a, o en representación de			
Nombre y apellidos o razón social (1): DIRECCIÓN GRAL. MEDIO AMBIENTE DIPUTAC.FORAL GIPUZKOA		DNI / NIF / NIE / CIF (1):	
Con los siguientes datos a efectos de notificaciones:			
Avda./calle/plaza, portal, número,...: PLAZA GIPUZKOA		Localidad: DONOSTIA	Provincia: GIPUZKOA
Teléfono: 943113767		Fax:	Correo electrónico: glopez@gipuzkoa.eus

EXPONE	
Que desea se le otorgue una AUTORIZACION ADMINISTRATIVA para la ocupación del dominio público marítimo-terrestre en una superficie de 100 metros cuadrados de costa, en la ubicación siguiente: playas de Saturrararan, Ondarbeltz y Puerto; Lapari y Santiago (Deba); Itzurun y Santiago (Zumaia); Zarautz; Antilla (Orio)	
Pertenece al término municipal de:	
(En caso de que pertenezca a más de un término municipal, relacionar éstos indicando provincia): (2)	Mutriku, Deba, Zumaia, Zarautz, Orio (Gipuzkoa)
A efectos de llevar a cabo la siguiente actividad:	Colocación de papeleras en accesos a playas
Durante un periodo de tiempo de:	Temporada de verano: 1 de junio al 30 de septiembre: 2021-24
Para lo que <input checked="" type="checkbox"/> no / <input type="checkbox"/> sí (3) se solicita que sean declarados de utilidad pública, a efectos de su ocupación temporal o expropiación, bienes o derechos y por ello, cumplimentado lo establecido en los artículos 64 y siguientes de la Ley 22/1988, de 28 de julio, de Costas.	

OTROS datos / observaciones que desee señalar el / la solicitante	
(D)	Explicación de colocación papeleras en planos y memoria

SOLICITA	
Que, previos los trámites correspondientes, le sea concedida la AUTORIZACION ADMINISTRATIVA para ocupar la referida zona de dominio público marítimo-terrestre por un plazo de 3 meses y medio	
(E)	En San Sebastián , a 13 de Mayo , de 2021
Firmado:	PEDREIRA LANCHAS, MONICA (AUTENTICACIÓN) Digitalki sinatuta norengandik: PEDREIRA LANCHAS, MONICA (AUTENTICACIÓN) Data: 2021.05.14 07:32:52 +02'00'

DESTINATARIO	
(F)	Ministerio para la Transición Ecológica y el Reto Demográfico Demarcación / Servicio de costas de la provincia de Gipuzkoa

NOTA: Antes de cumplimentar los datos, lee las instrucciones que se acompañan a este documento



DOCUMENTACIÓN QUE SE APORTA (marcar con una X la documentación que se acompaña a la solicitud)	
(G)	<input type="checkbox"/> Escritura de constitución de la Entidad.
	<input type="checkbox"/> Poder del firmante de la solicitud, o acreditación suficiente de la representación con que se actúa.
	<input type="checkbox"/> Tres ejemplares del "proyecto básico" / "proyecto de construcción", suscrito por técnico competente, incluyendo: <ul style="list-style-type: none"><input checked="" type="checkbox"/> Memoria justificativa y descripción con anejos.<input checked="" type="checkbox"/> Planos.<input type="checkbox"/> Información fotográfica de la zona<input type="checkbox"/> Presupuesto.
	<input type="checkbox"/> Estudio Económico-financiero.
	<input type="checkbox"/> Resguardo acreditativo de la constitución de la fianza provisional y del pago de la tasa correspondiente al "examen de proyectos".
	<input type="checkbox"/> Evaluación de efectos sobre el dominio público marítimo-terrestre.
	<input type="checkbox"/> Estudio básico de la dinámica litoral.
	<input type="checkbox"/> Estudio de impacto ambiental.
	<input type="checkbox"/> Otra documentación ⁽⁴⁾ :



MEMORIA COLOCACIÓN PAPELERAS EN ZONA DOMINIO PÚBLICO MARÍTIMO-TERRESTRE

Este año, al igual que en 2020, por la situación provocada por el COVID-19, no se plantea la instalación de ninguna papelera en la zona de arena. Además, se añade la fracción de vidrio en algunos puntos:

- **Saturrarán (Mutriku):** 2 puntos de 5 papeleras (el de la derecha, con vidrio), y 4. Ocupación total 8 m2 aprox.
- **Ondarbeltz (Mutriku).** 1 único punto con 5 papeleras. 4 m2 aprox.
- **Puerto (Mutriku).** 2 puntos de 5 papeleras cada uno, según mapa. Total 8 m2 aprox.
- **Deba (Santiago).** 6 puntos de papeleras en total, son los siguientes, de W a E:
 - 1- 4 papeleras
 - 2- 7 papeleras. 5 fracciones + otras 2 de resto y envases.
 - 3- 4 papeleras
 - 4- 7 papeleras. 5 fracciones + otras 2 de resto y envases.
 - 5- 7 papeleras. “
 - 6- Último punto al lado del aparcamiento E de la playa. 4 papelerasTotal 40 m2 aprox.
- **Deba (Lapari).** 2 puntos, 1 con papelera de resto en la escalera más cercana a Santiago, y otro con resto-envases en las otras escaleras. 10 m2 aprox.
- **Zumaia (Itzurun).** 3 puntos. El central con 4 papeleras, los de los extremos con 5, según mapa. 12 m2 aprox.
- **Zumaia (Santiago).** 1 punto de 10 papeleras según mapa (3 envases y 4 rechazo, 1 vidrio, 1 orgánico, 1 papel), a la entrada del chiringuito. El otro punto en la rampa, las 5 fracciones.
Total: 20 m2 aprox.
- **Zarautz.** Se plantean 11 puntos, empezando desde la zona más cercana al puerto:
 - 1- 4 papeleras.
 - 2- 5 papeleras (vidrio).
 - 3- 4 papeleras.
 - 4- 5 papeleras (vidrio).
 - 5- 4 papeleras



- 6- 5 papeleras (vidrio)
- 7- 4 papeleras
- 8- 5 papeleras (vidrio)

Ocupación total 40 m2 aprox.

- **Antilla (Orio).** 2 puntos de 9 papeleras cada uno en ambos lados de la playa, W y E. Total 15 m2 aprox.

Técnico Medio Ambiente

Gabriel
Lopez
Martin

Firmado
digitalmente por
Gabriel Lopez
Martin
Fecha: 2021.05.14
10:55:57 +02'00'

Fdo: Gabriel Lopez Martín



Código Seguro de Verificación: **JAKI00df3456-8ff4-4f20-87ce-7802f3909525**

Compruebe la integridad y firma de este documento, introduciendo el código seguro de verificación en la sede electrónica:
<https://egoitza.gipuzkoa.eus/csv>



Promotor:

 Gipuzkoako Foru Aldundia
 Diputazioa Foral de Gipuzkoa

Consultor:
 UTE
 (BPG/GEPRECON).

Plano:

ASISTENCIA TÉCNICA
 PARA LA SUPERVISIÓN, CONTROL Y EVALUACIÓN
 DEL SERVICIO DE LIMPIEZA DE PLAYAS DEL LITORAL GIPUZCOANO

Fecha: Mayo2021

Plano nº: 1.14

Escala: 1:1000

Contenedores fracción:

-  Envases
-  Orgánica
-  Papel/cartón
-  Resto
-  Vidrio
-  Iglú con sistema vaci





JAKIB439f8e9-4612-4fa8-9d28-ce9482799eef

Promotor:

Gipuzkoako
Foru Aldundia
Diputación Foral
de Gipuzkoa

Consultor:

UTE
(BPG/GEPRECON)

Plano:

ASISTENCIA TÉCNICA
PARA LA SUPERVISIÓN, CONTROL Y EVALUACIÓN
DEL SERVICIO DE LIMPIEZA DE PLAYAS DEL LITORAL GIPUZCOANO

Fecha: Mayo2021

Plano nº: 1.15

Escala: 1:1000

Contenedores fracción:

-  Envases
-  Orgánica
-  Papel/cartón
-  Resto
-  Vidrio
-  Iglú con sistema vaci





Promotor:

 Gipuzkoako Foru Aldundia
 Diputación Foral de Gipuzkoa







Consultor:
 UTE
 (BPG/GEPRECON).

Plano:
**ASISTENCIA TÉCNICA
 PARA LA SUPERVISIÓN, CONTROL Y EVALUACIÓN
 DEL SERVICIO DE LIMPIEZA DE PLAYAS DEL LITORAL GIPUZCOANO**

Fecha: Mayo2021

Plano nº: 1.16

Escala: 1:1000

- Contenedores fracción:
-  Envases
 -  Orgánica
 -  Papel/cartón
 -  Resto
 -  Vidrio
 -  Iglú con sistema vaci



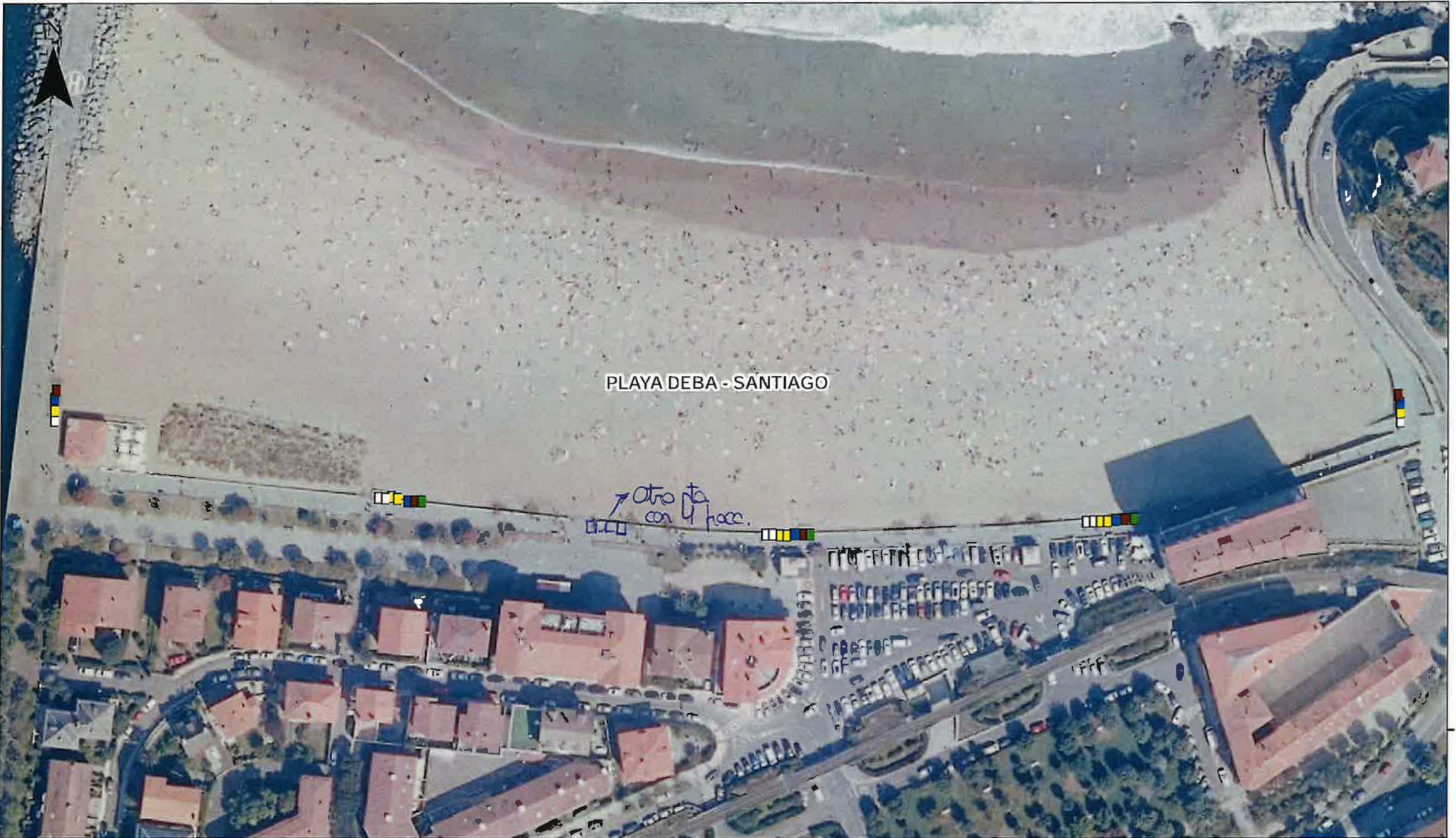

PLAYA DEBA - SANTIAGO

Otro pa con 4 hace.



Promotor:
Gipuzkoako Foru Aldundia
Diputación Foral de Gipuzkoa

Plano:
**ASISTENCIA TÉCNICA
PARA LA SUPERVISIÓN, CONTROL Y EVALUACIÓN
DEL SERVICIO DE LIMPIEZA DE PLAYAS DEL LITORAL GIPUZCOANO**

Fecha: Mayo2021

Plano nº: 1.13





Escala: 1:1000

- Contenedores fracción:
- Envases
 - Orgánica
 - Papel/cartón
 - Resto
 - Vidrio
 - Iglú con sistema vaci





Promotor:  Gipuzkoako Foru Aldundia Diputación Foral de Guipúzcoa	Plano: ASISTENCIA TÉCNICA PARA LA SUPERVISIÓN, CONTROL Y EVALUACIÓN DEL SERVICIO DE LIMPIEZA DE PLAYAS DEL LITORAL GIPUZCOANO		
	Consultor: UTE (BPG/GEPRECON)	Fecha: Mayo2021	Plano nº: 1.12

- Contenedores fracción:**
-  Envases
 -  Orgánica
 -  Papel/cartón
 -  Resto
 -  Vidrio
 -  Igñu con sistema vaci



Código Seguro de Verificación: **JAKIa4c07f7e-cced-421d-9384-d1190c3bf8b9**

Compruebe la integridad y firma de este documento, introduciendo el código seguro de verificación en la sede electrónica: <https://egoitza.gipuzkoa.eus/csv>

JAKI302fbdde-fc1b-4b15-9199-0ccf9d8ad926



Promotor:
Gipuzkoako Foru Aldundia
Diputación Foral de Gipuzkoa

Consultor:
UTE
(BPG/GEPRECON).

Plano:

**ASISTENCIA TÉCNICA
PARA LA SUPERVISIÓN, CONTROL Y EVALUACIÓN
DEL SERVICIO DE LIMPIEZA DE PLAYAS DEL LITORAL GIPUZCOANO**

Fecha: Mayo2021

Plano nº: 1.9

Escala: 1:1000

Contenedores fracción:

-  Envases
-  Orgánica
-  Papel/cartón
-  Resto
-  Vidrio
-  Iglú con sistema vaci



JAKI302fbdde-fc1b-4b15-9199-0ccf9d8ad926

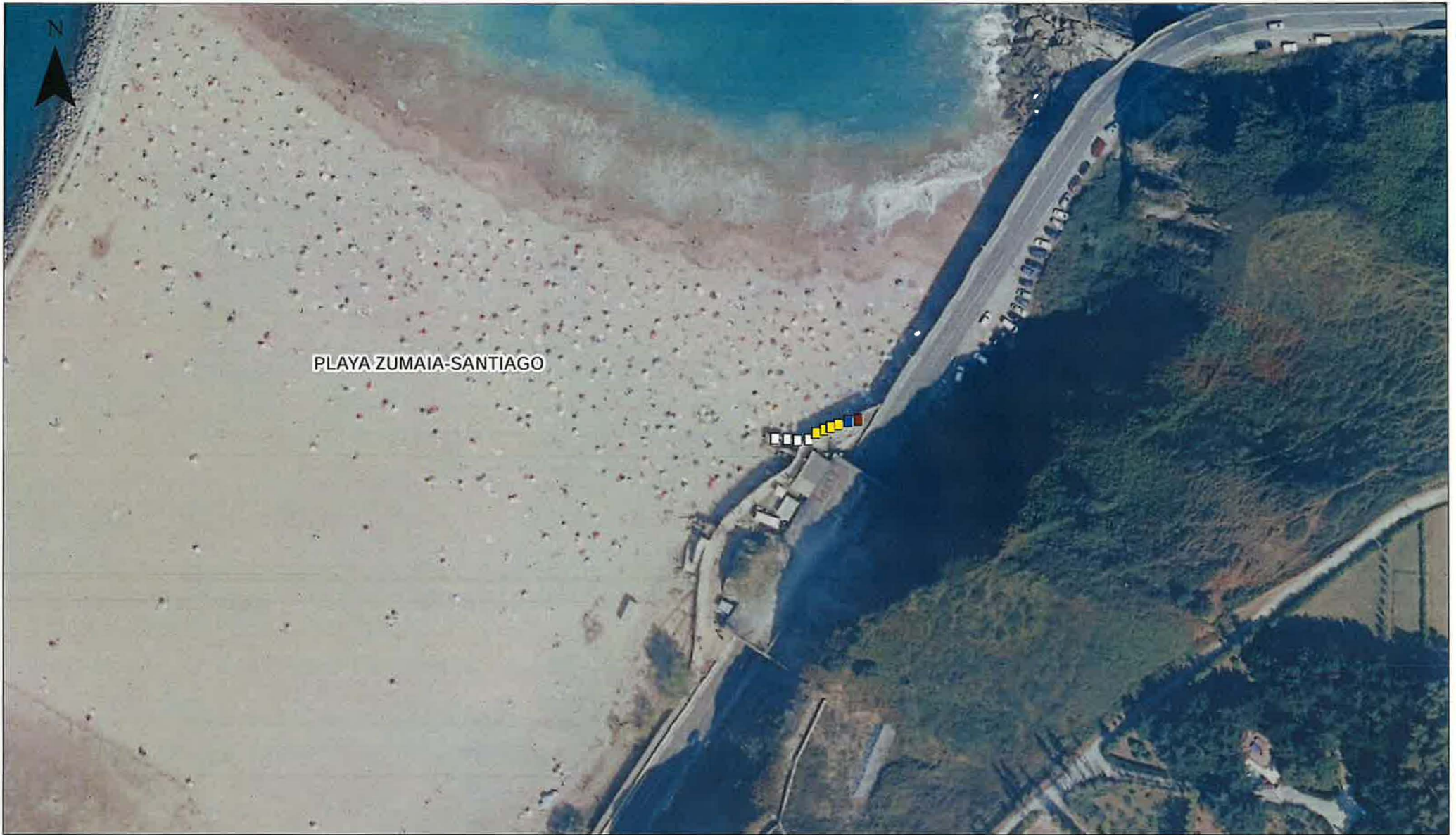

Promotor:



Gipuzkoako
Foru Aldundia
Departamendu Berria
de Gipuzkoa

Consultor:

UTE
(BPG/GEPRECON).

Plano:

ASISTENCIA TÉCNICA
PARA LA SUPERVISIÓN, CONTROL Y EVALUACIÓN
DEL SERVICIO DE LIMPIEZA DE PLAYAS DEL LITORAL GIPUZCOANO

Fecha: Mayo2021

Plano nº: 1.10

Escala: 1:1000

Contenedores fracción:

-  Envases
-  Orgánica
-  Papel/cartón
-  Resto
-  Vidrio
-  Igilu con sistema vacri



560000



JAKI302fbdde-fc1b-4b15-9199-0ccf9d8ad926

Promotor:



Diputación Foral de Gipuzkoa

Consultor:

UTE
(BPG/GEPRECON).

Plano:

ASISTENCIA TÉCNICA
PARA LA SUPERVISIÓN, CONTROL Y EVALUACIÓN
DEL SERVICIO DE LIMPIEZA DE PLAYAS DEL LITORAL GIPUZCOANO

Fecha: Mayo2021

Plano nº: 1.11

Escala: 1:1000

Contenedores fracción:

- Envases
- Orgánica
- Papel/cartón
- Resto
- Vidrio
- Iglú con sistema vaci





Consultor:
UTE
(BPG/GEPRECON)

Plano:

**ASISTENCIA TÉCNICA
PARA LA SUPERVISIÓN, CONTROL Y EVALUACIÓN
DEL SERVICIO DE LIMPIEZA DE PLAYAS DEL LITORAL GIPUZCOANO**

Fecha: Mayo2021

Plano nº: 1.4

Escala: 1:1000

Contenedores fracción:

-  Envases
-  Orgánica
-  Papel/cartón
-  Resto
-  Vidrio
-  Iglú con sistema vaci



JAKIaf28090c-42aa-409d-9d00-9c6c828c9040



Promotor:



Consultor:

UTE
(BPG/GEPRECON).

Plano:

ASISTENCIA TÉCNICA
PARA LA SUPERVISIÓN, CONTROL Y EVALUACIÓN
DEL SERVICIO DE LIMPIEZA DE PLAYAS DEL LITORAL GIPUZCOANO

Fecha: Mayo2021

Plano nº: 1.5

Escala: 1:1000

Contenedores fracción:

- Envases
- Orgánica
- Papel/cartón
- Resto
- Vidrio
- Iglú con sistema vaci



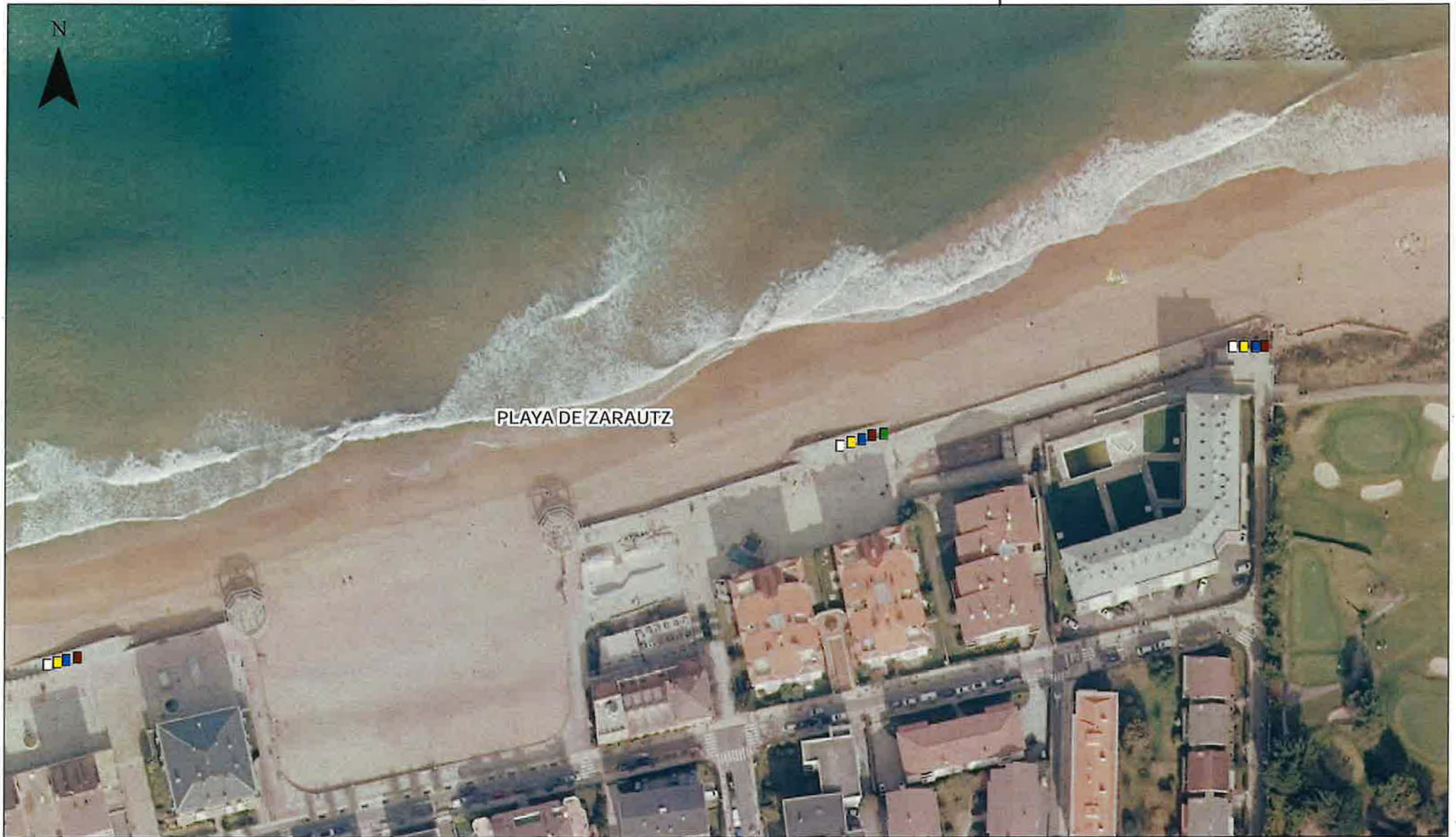

Promotor:

Gipuzkoako
Foru Aldundia
Diputación Foral
de Gipuzkoa

Consultor:

UTE
(BPG/GEPRECON)

Plano:

ASISTENCIA TÉCNICA
PARA LA SUPERVISIÓN, CONTROL Y EVALUACIÓN
DEL SERVICIO DE LIMPIEZA DE PLAYAS DEL LITORAL GIPUZCOANO

Fecha: Mayo2021

Plano nº: 1.6

Escala: 1:1000

Contenedores fracción:

-  Envases
-  Orgánica
-  Papel/cartón
-  Resto
-  Vidrio
-  Igla con sistema vaci





Promotor:  Gipuzkoako Foru Alkartasuna Diputazioa Foruak de Gipuzkoa	Plano:		
	ASISTENCIA TÉCNICA PARA LA SUPERVISIÓN, CONTROL Y EVALUACIÓN DEL SERVICIO DE LIMPIEZA DE PLAYAS DEL LITORAL GIPUZCOANO		
Consultor: UTE (BPG/GEPRECON)	Fecha: Mayo2021	Plano nº: 1.3	Escala: 1:1000

- Contenedores fracción:
-  Envases
 -  Orgánica
 -  Papel/cartón
 -  Resto
 -  Vidrio
 -  Iglú con sistema vacúo



Código Seguro de Verificación: **JAKI032a35d3-3d07-4831-8562-42d1232331ad**

Compruebe la integridad y firma de este documento, introduciendo el código seguro de verificación en la sede electrónica: <https://egoitza.gipuzkoa.eus/csv>

RECIBO DE PRESENTACIÓN EN OFICINA DE REGISTRO

Oficina: Registro Auxiliar del Servicio Provincial de Costas en Gipuzkoa - O00006041
Fecha y hora de registro en: 18/05/2021 10:03:53 (Horario peninsular)
Fecha presentación: 18/05/2021 09:56:54 (Horario peninsular)
Número de registro: O00006041e2100045492
Tipo de documentación física: Documentación adjunta digitalizada
Enviado por SIR: No

Información del registro

Tipo Asiento: Entrada
Resumen/Asunto: SOLICITUD AUTORIZACIÓN OCUPACIÓN DPMT PARA COLOCACIÓN DE PAPELERAS EN ACCESOS A PLAYAS EN TM DE MUTRIKU, DEBA, ZUMAIA, ZARAUTZ Y ORIO (GIPUZKOA)
Unidad de tramitación origen/Centro directivo: Diputación Foral de Gipuzkoa - L02000020 / Entidades Locales
Unidad de tramitación destino/Centro directivo: Servicio Provincial de Costas Gipuzkoa - EA0043359 / Ministerio para la Transición Ecológica y el Reto Demográfico
Ref. Externa:

Adjuntos

Nombre: 210513 Solicitud.pdf
Tamaño (Bytes): 6.279.101
Validez: Original
Tipo: Documento Adjunto
CSV: GEISER-4c6c-d790-7cba-48ba-a612-65ef-c9d9-d4ae
Hash: 3bca5da234b7b1e5db2ea181a2e271a9589ee12e20ecebb97f9d4995570bfedb1e332e8e8b9a854fccd94a8899b47c939d470670aa296f1cf5348371ee5aed36
Observaciones:

La Oficina de Registro Registro Auxiliar del Servicio Provincial de Costas en Gipuzkoa declara que las imágenes electrónicas anexadas son imagen fiel e íntegra de los documentos en soporte físico origen, en el marco de la normativa vigente.

El registro realizado está amparado en el Artículo 16 de la Ley 39/2015.

De acuerdo con el art. 31.2b de la Ley 39/15, a los efectos del cómputo de plazo fijado en días hábiles, y en lo que se refiere al cumplimiento de plazos por los interesados, la presentación en un día inhábil se entenderá realizada en la primera hora del primer día hábil siguiente salvo que una norma permita expresamente la recepción en día inhábil. Podrán consultar el estado de su registro en Carpeta ciudadana. <https://sede.administracion.gob.es/carpeta/>

<u>ÁMBITO-PREFIJO</u>	<u>CSV</u>	<u>FECHA Y HORA DEL DOCUMENTO</u>
GEISER	GEISER-f339-ffab-ddff-43d5-9632-302d-2b07-b711	18/05/2021 10:03:53 (Horario peninsular)
<u>Nº REGISTRO</u>	<u>DIRECCIÓN DE VALIDACIÓN</u>	<u>VALIDEZ DEL DOCUMENTO</u>
O00006041e2100045492	https://sede.administracionespublicas.gob.es/valida	Original