

PROYECTO:

CONCESIÓN ADMINISTRATIVA CASETA-VARADERO.

SOLICITANTE: JOSÉ ROBERTO MARÍ RENNESSON

N.I.F.: 41440828-A

EMPLAZAMIENTO: CASETA VARADERO Nº24, ES XARCO,
T. M. DE SANT JOSEP DE SA TALAIA

Autor del proyecto:
Ingeniero Industrial
F. Javier Ripoll Guasch

INDICE

I MEMORIA JUSTIFICATIVA.

II DOCUMENTACION FOTOGRAFICA DE LA ZONA.

III PRESUPUESTO.

IV PLANOS.

I MEMORIA JUSTIFICATIVA.**1. SOLICITANTE Y EMPLAZAMIENTO.**

SOLICITANTE: JOSÉ ROBERTO MARÍ RENNESSON

NIF: 41440828-A

DOMICILIO: C/SAN CRISTOBAL Nº 11 BIS, 2º B, IBIZA

EMPLAZAMIENTO: caseta varadero nº24, Es Xarco, del término municipal de Sant Josep de Sa Talaia.

El promotor declara que no concurre en alguna de las prohibiciones de contratar previstas en el Real Decreto Legislativo 3/2011, de 14 de noviembre, por el que se aprueba el Texto Refundido de la Ley de Contratos del Sector Público.

2. ANTECEDENTES.

Don José Roberto Marí Rennesson es usuario de la caseta nº 24 de Es Xarco, del término municipal de Sant Josep de Sa Talaia.

El conjunto de casetas se encuentra entre los mojones 1382 y 1377 del deslinde del TM de Sant Josep de Sa Talaia (Eivissa) aprobado por O.M. -04-03-99.

En la actualidad existe un grupo de 26 casetas varadero. La caseta objeto de esta memoria es la número 24 contando de norte a sur. Se encuentran sobre una zona rocosa y plana de costa, rodeadas de playa de cantos rodados, por sus laterales norte y sur no existe ningún elemento ni construcción a destacar.

3. OBJETO.

Se solicita concesión administrativa en dominio público marítimo terrestre para instalación de caseta-varadero y rampa de madera construida por dos guías y travesaños, desde la caseta hasta el mar. Superficie caseta 13,60m², superficie rampa 7,35m², superficie total 20,95m².

Al tratarse de una construcción y unas instalaciones que quedarán dentro de la zona de dominio público marítimo-terrestre se redacta el presente proyecto.

4. DESCRIPCIÓN Y SUPERFICIES.

La caseta-varadero esta formada por:

- 13,60m² de caseta-varadero para guarda de embarcación y aparejos.
- 7,35m² de rampa para subida y bajada de embarcación.

La superficie total a ocupar es de 20,95m².

La caseta varadero es existente, las paredes son de madera.

La cubierta de la caseta es de planchas de fibrocemento y vigas de madera.

Las puertas de entrada tanto delantera como trasera son de madera.

En la actualidad la caseta dispone de rampa desde la caseta hasta el mar con guías y travesaños de madera y que se encuentra en buen estado.

5. ESTADO PROYECTADO Y MEDIDAS CORRECTORAS A APLICAR.

El estado proyectado coincide con el estado actual a excepción de las medidas correctoras a aplicar con el objetivo de cumplir con las condiciones estéticas que se proponen:

- Eliminación de los elementos discordantes con el estilo tradicional, materiales modernos vistos y otros como puedan ser elementos con apariencia artificial (cerámica o piedras no procedentes del entorno inmediato).
- En las paredes de madera se procederá a la reparación o sustitución de partes en mal estado.
- Revestimiento de planchas de fibrocemento del techo, mediante puente de unión, recrecido, enfoscado sin mastrar y revoco fratasado, con mortero a la cal, arena y pigmentos naturales del color del terreno.

Estas medidas correctoras consisten en obras de poca importancia que se describen y valoran en detalle en el presupuesto de este proyecto.

6. DECLARACIÓN EXPRESA QUE CUMPLE LA LEY DE COSTAS (LEY 22/1988, MODIFICADA POR LA LEY 2/2013).

Las instalaciones que se solicitan por su naturaleza no pueden tener otra ubicación distinta del dominio público marítimo-terrestre, puesto que son necesarias para la guarda, el embarque y desembarque de

embarcaciones ligeras, así como la custodia de los aparejos para la pesca y el recreo. (Art.32)

La instalación es existente y facilita actividades tales como pasear, estar, bañarse, navegar, embarcar y desembarcar, varar y pescar. Al tratarse de obras e instalaciones no desmontables estará sujeta a previa concesión otorgada por la Administración del Estado (Art.64).

En el proyecto se definen el objeto y extensión de la ocupación, se describen las obras e instalaciones existentes y a mantener por el adjudicatario, el régimen de utilización será privado, sin utilización lucrativa ni explotación, no se contemplan efectos perjudiciales sobre el medio (no existirán vertidos), se compromete el adjudicatario de mantener en buen estado el dominio público, obras e instalaciones.

7. OTROS.

- La actividad proyectada se trata de una actividad existente que no supone una alteración importante del dominio público marítimo-terrestre, no precisa de evaluación previa de efectos ni medidas correctoras.

- La actividad proyectada se trata de una actividad existente que no precisa un estudio básico de la dinámica de litoral, ni estudio de impacto ambiental.

8. PROGRAMA DE EJECUCIÓN DE LOS TRABAJOS.

Las medidas correctoras y de adecuación son de poca importancia y podrán realizarse en 6 meses.

9. SISTEMA DE EVACUACIÓN DE AGUAS RESIDUALES.

- No existirá evacuación de aguas residuales.

10. CONSIDERACIONES FINALES

El técnico que suscribe cree aportar suficiente información para la concesión administrativa de la caseta-varadero tal y como se solicita.

El proyecto cumple las disposiciones de la Ley de costas y de las normas generales y específicas que se dicten para su desarrollo y aplicación.

Eivissa, 20 de mayo de 2015.

Técnico redactor:
Ingeniero Industrial
Javier Ripoll Guasch

II DOCUMENTACION FOTOGRAFICA DE LA ZONA

Fachada principal.



III PRESUPUESTO.

caseta 24

MEDIDAS CORRECTORAS

| UD | DESCRIPCIÓN | PRECIO | TOTAL |
|---------------------------|---|---------------|-----------------|
| 3,5 | m ² de reparación de fachada de madera | 30 | 105,00 € |
| 13,6 | m ² Revestimiento de uralita, mediante, puente de unión, recrecido, enfoscado sin mastrar y revoco fratasado, con mortero a la cal, arena y pigmentos naturales del color del terreno. | 31,20 | 424,32 € |
| TOTAL PRESUPUESTO: | | | 529,32 € |

Eivissa, 20 de mayo de 2015.

Técnico redactor:
Ingeniero Industrial
Javier Ripoll Guasch

IV PLANOS

1. Situación
2. Plano deslinde D.P.M.T. (OM 04/03/1999)
3. Plano topográfico
4. Planta y secciones



SITUACIÓN

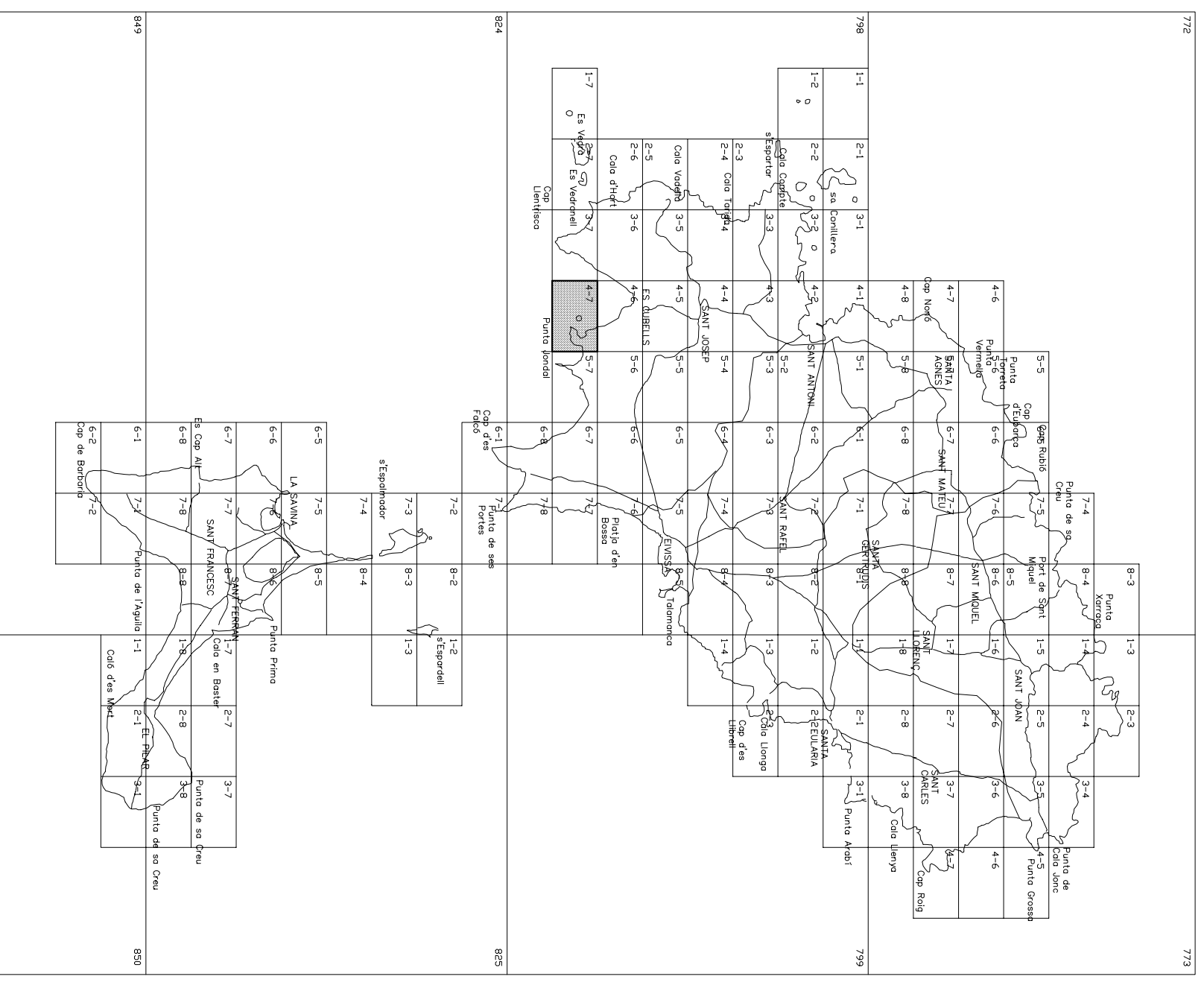

SITUACIÓN

| | | | |
|----------------|---|---------------|-------------|
| PROYECTO: | CONCESIÓN ADMINISTRATIVA CASEJA-VARADERO. | FECHA: | MAYO 2015 |
| EMPLAZAMIENTO: | CASEJA 24, ES XARCO - T.M. SANT JOSEP DE SA TALAIA. | ESCALA: | 1/5.000 |
| PROMOTOR: | JOSÉ ROBERTO MARI RENNESSON | NUMERO: | 01 |
| REDACTOR: | JAVIER RIPOLL GUASCH - INGENIERO INDUSTRIAL | REF: | 14134 |
| | COLEGIADO Nº 393 | DIBUJADO: | Sofia Ribos |
| | | SELO Y FIRMA: | |

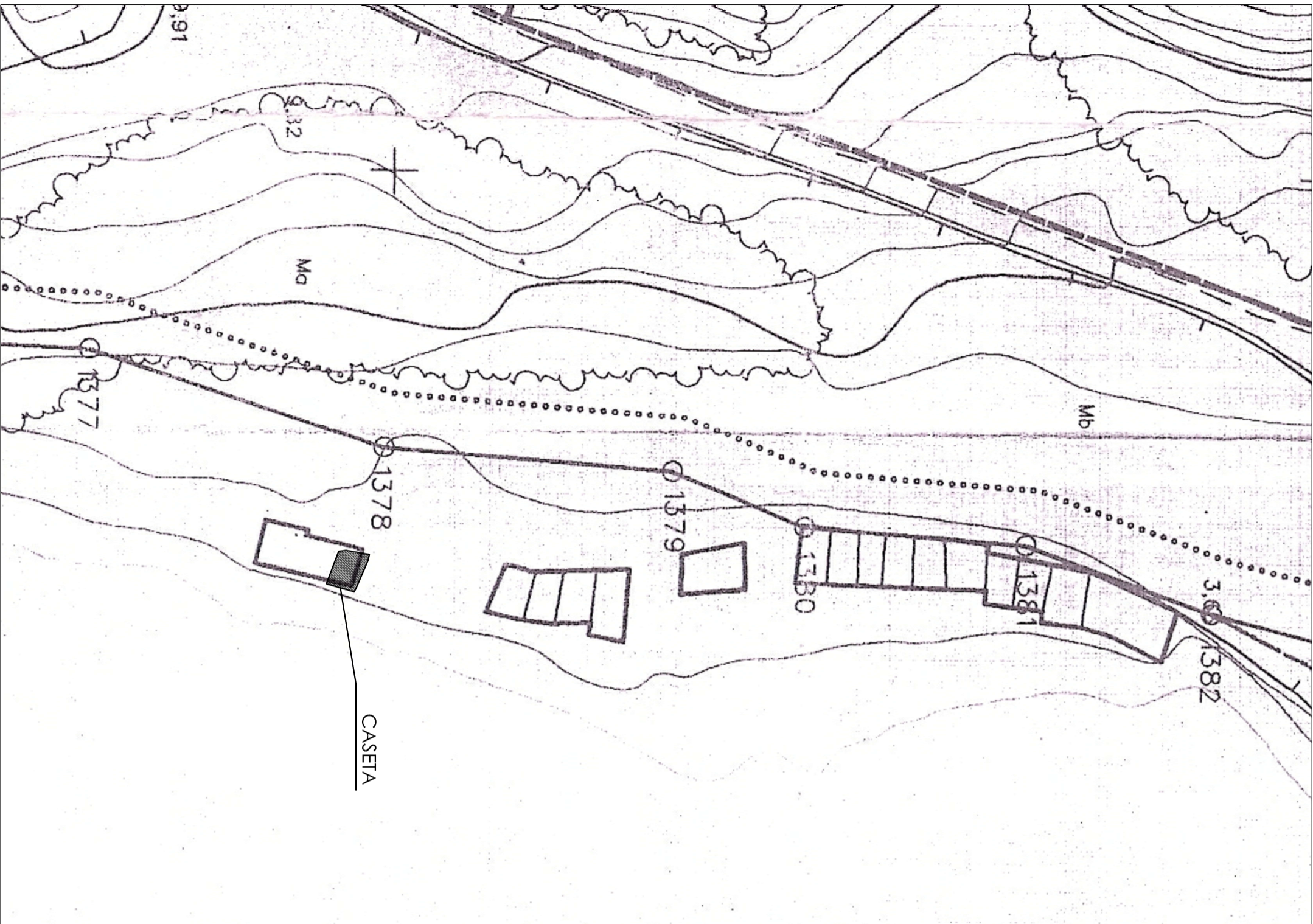

DESLINDE D.P.M.T. (OM 04/03/1999)

| | | | |
|----------------|--|-----------|-------------|
| PROYECTO: | CONCESIÓN ADMINISTRATIVA CASETA-VARADERO. | FECHA: | MAYO 2015 |
| EMPLAZAMIENTO: | CASETA 24, ES XARCO - T.M. SANT JOSEP DE SA TALLA. | ESCALA: | S/E |
| PROMOTOR: | JOSÉ ROBERTO MARI RENNESSON | NUMERO: | 02 |
| REDACTOR: | JAVIER RIPOLL GUASCH - INGENIERO INDUSTRIAL | REF: | 14134 |
| | COLEGIADO Nº 393 | DIBUJADO: | Sofia Ribes |

SELO Y FIRMA:

C/ BARTOLOMÉ RAMÓN Y TUR Nº2-1º-1ª - 07800 EIVISSA. TLF: 971.314.948 FAX: 971.311.861 E-mail: aviproject@hotmail.com



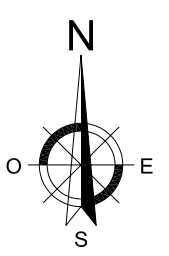
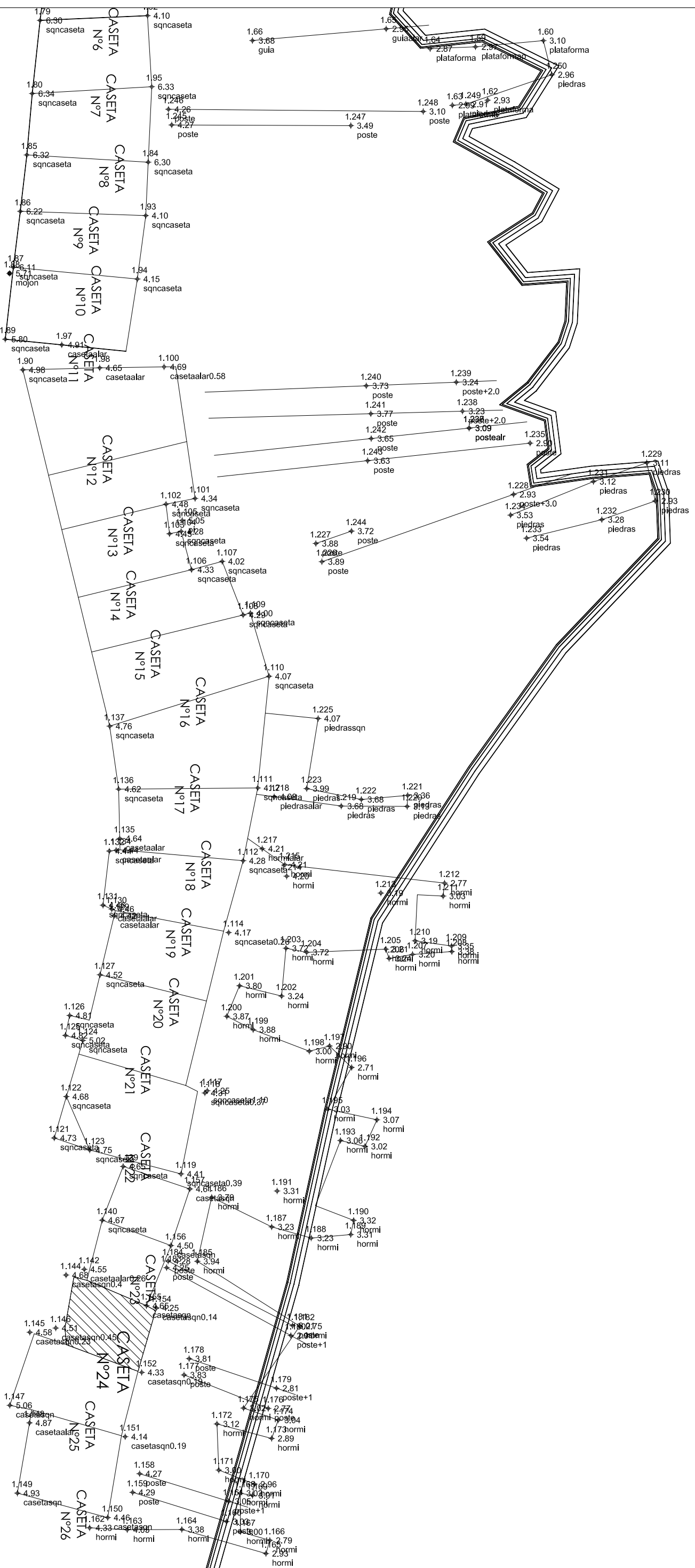

PLANO TOPOGRÁFICO

| | |
|---|--|
| <p>PROYECTO: CONCESION ADMINISTRATIVA CASETA-VARADERO.</p> <p>EMPLAZAMIENTO: CASETA 24, ES. XARCO - T.M. SANT JOSEP DE SA TALAIA.</p> <p>PROMOTOR: JOSÉ ROBERTO MARI RENNENSON</p> | <p>FECHA: MAYO 2015</p> <p>ESCALA: 1/200</p> <p>NUMERO: 03</p> <p>REF: 14043</p> <p>DIBUJADO: Sofio Ribos</p> |
|---|--|

REDACTOR: JAVIER RIPOLL GUASCH - INGENIERO INDUSTRIAL
COLEGIADO N° 393

SELLO Y FIRMA:

ETVI PROJECT
INGENIEROS

C/ BARTOLOMÉ RAMÓN Y CAJAL Nº2-1º-1ª - 07800 ENVESA. TLF: 971.314.968 FAX: 971.311.861 E-mail: etvi.project@hotmail.com



TABLA SUPERFICIES

| | |
|--------------------|---------------------|
| SUP. EN D.P.M.T. | 20,95m ² |
| SUP. TOTAL OCUPADA | 20,95m ² |
| -CASA | 13,60m ² |
| -RAMPA | 7,35m ² |

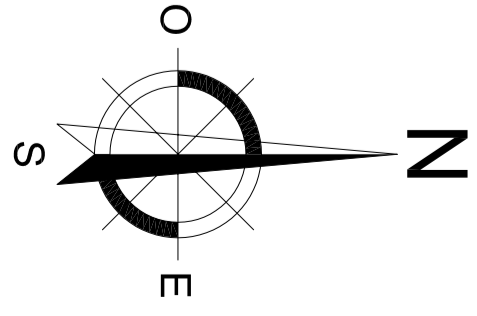
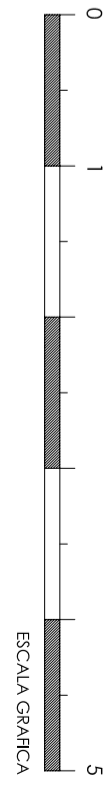
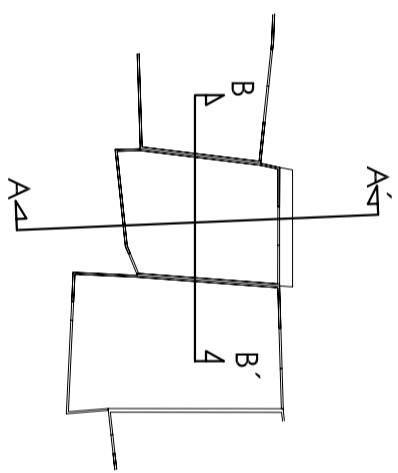
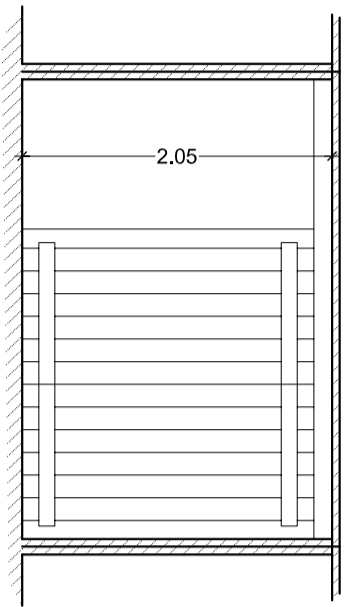
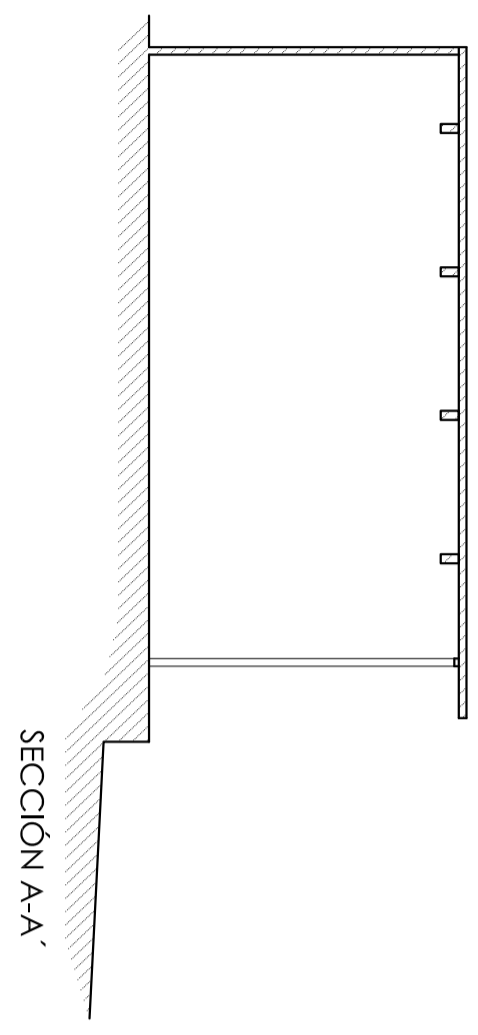
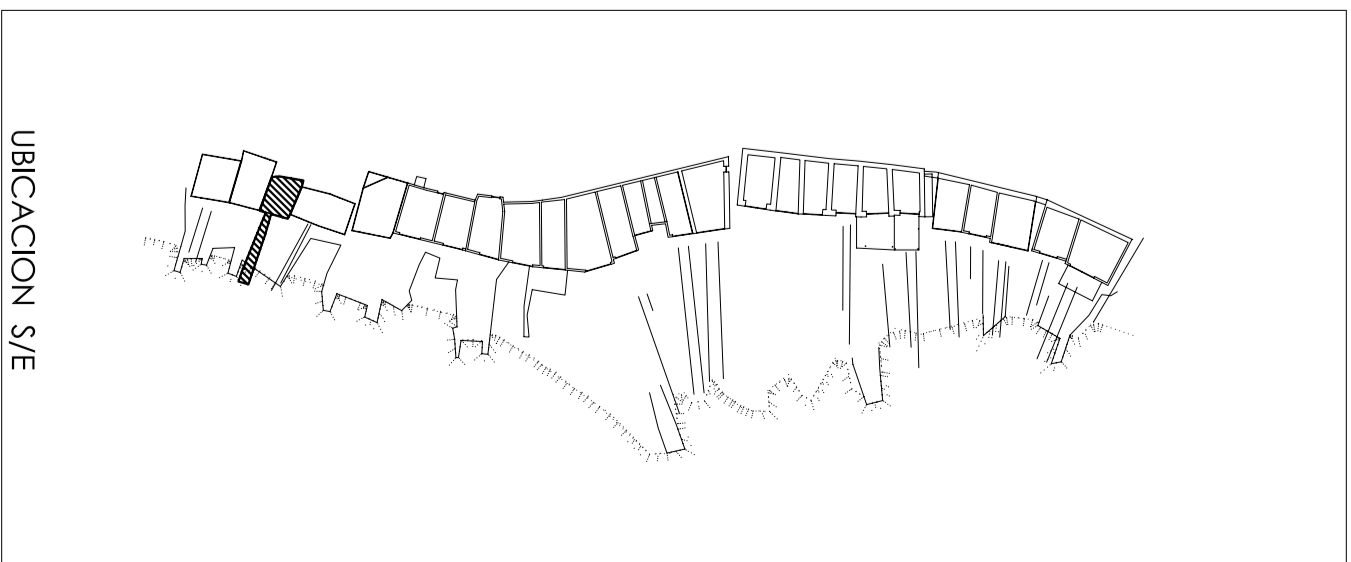

PLANTA Y SECCIONES

PROYECTO: CONCESION ADMINISTRATIVA CASA-VIADERO.
EMPLAZAMIENTO: CASA 24, ES. YARCO - T.M. SANT. JOSEP DE SA TALUA.
PROMOTOR: JOSÉ ROBERTO MARI RENNESON
REDACTOR: JAVIER RIPOLL GUASCH - INGENIERO INDUSTRIAL
COLEGIADO Nº 393

SELO Y FIRMA: