



Dirección General de la Costa y el Mar
SERVICIO DE GESTIÓN DEL DOMINIO PÚBLICO
Demarcación de Costas en Murcia

DESLINDE DE DOMINIO PÚBLICO MARÍTIMO TERRESTRE
HOJA GENERAL ESCALA 1:5000

TRAMOS DE COSTA COMPRENDIDOS ENTRE LOS VÉRTICES
DP-688 A DP-689, DP-700 A DP-703 Y DP-705 A DP-709
DEL DESLINDE APROBADO POR O.M DE 30/05/2005.

Playa de Cabezo de la Pelea hasta punta de Cueva de Lobos

TÉRMINO MUNICIPAL DE:
MAZARRÓN

PLANO Nº	HOJA Nº	PLANO:	REFERENCIA:	EXPEDIENTE:
1 DE 1	55-5/5-1	POLIGONAL DE DESLINDE MODIFICADA	DL-55-MU	DES01/14/30/0001

El Jefe de Servicio de Gestión del Dominio Público
EXAMINADO Y CONFORME
Vº Bº el Jefe de la Demarcación

Fdo: Trinidad Pérez Mateos

Fdo: Daniel Caballero Guirantes

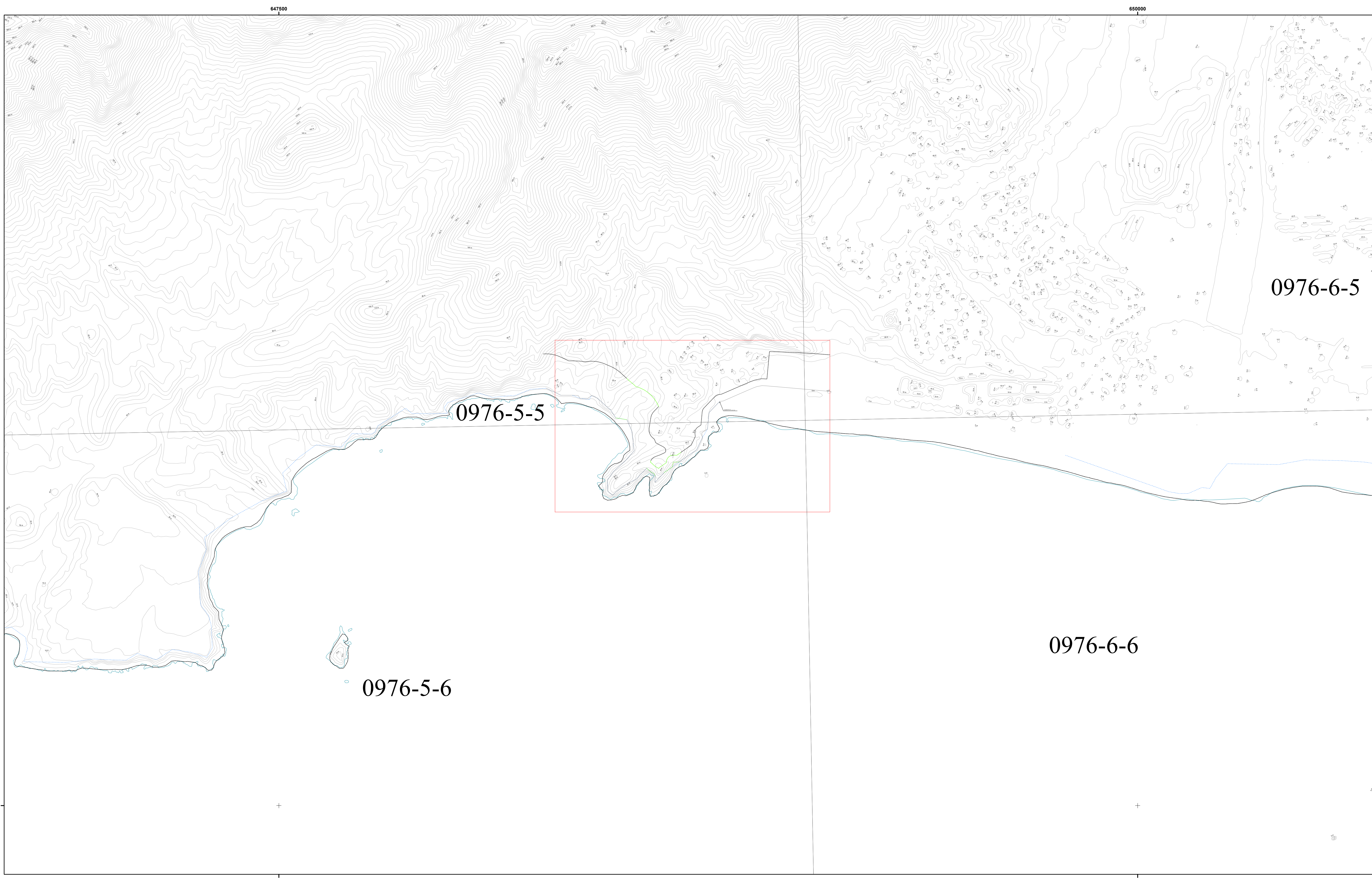
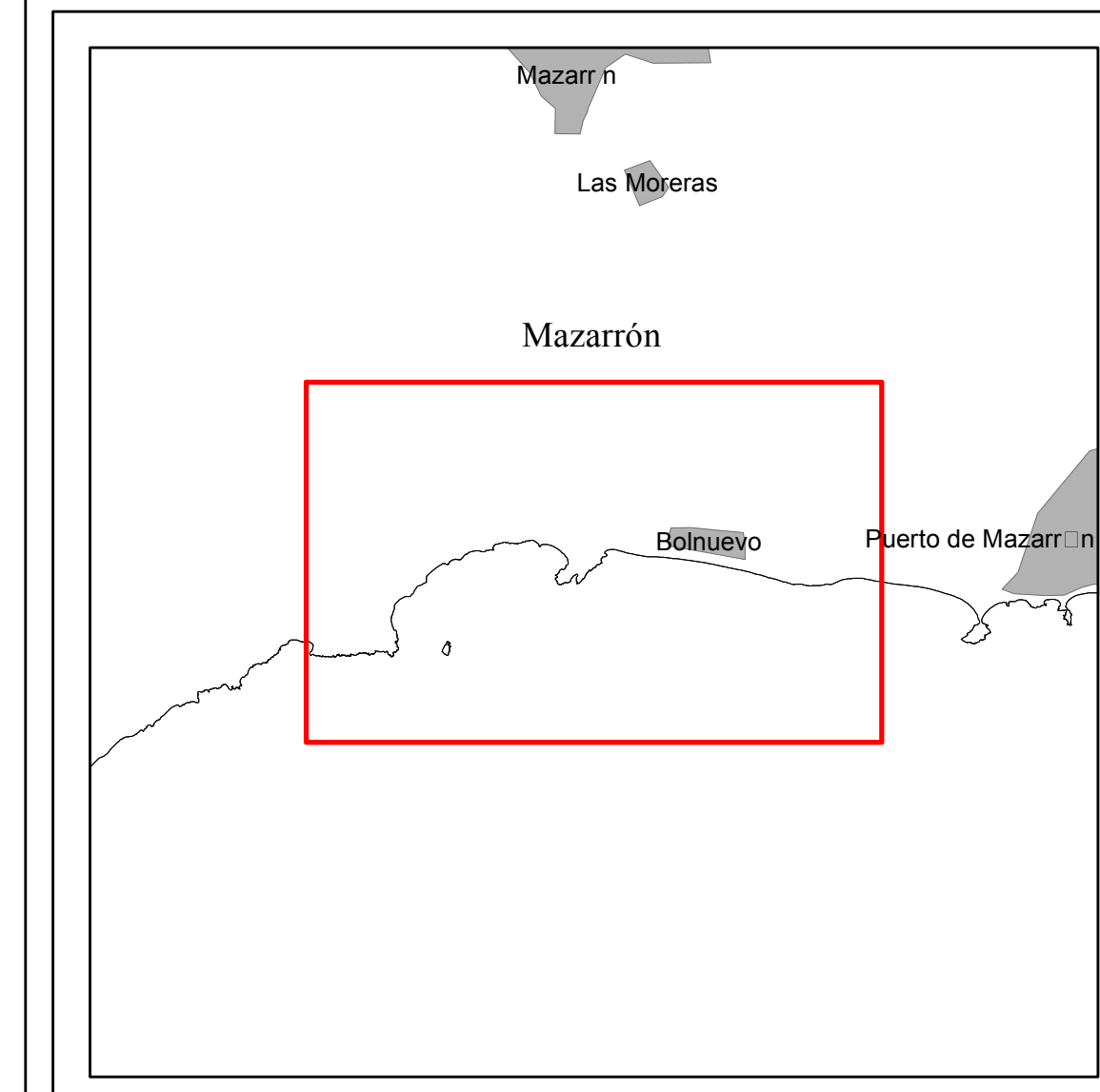

INFORMACIÓN CARTOGRÁFICA

SISTEMA GEODÉSICO DE REFERENCIA: ETRS89
SISTEMA DE REPRESENTACIÓN CARTOGRÁFICA: UTM HUSO 30
ORIGEN DE ALTITUDES: NIVEL MEDIO DEL MAR EN ALCANTE
COORDENADAS U.T.M. ETRS89 EN MARCO DE HOJA

VUELO FOTOGRAMÉTRICO REALIZADO EN 1989
AEROTRIANGULACIÓN PROPIA DE ESTE LEVANTAMIENTO
APOYO EN CAMPO REALIZADO EN 2008
RESTITUCIÓN Y EDICIÓN REALIZADO EN 2008

SIGNOS CONVENCIONALES PARTICULARES

- LINEA DE AGUA
- LIMITE INTERIOR DE LA RIBERA DEL MAR
- LINEA DE DESLINDE DE DOMINIO PÚBLICO MARÍTIMO-TERRESTRE
- LINEA INTERIOR SERVIDUMBRE DE PROTECCIÓN
- LINEA INTERIOR SERVIDUMBRE DE TRANSITO
- DELIMITACION USOS DEL SUELO
- LIMITE PERIMETRO CONCESIONES
- VERTICES DESLINDES DE DOMINIO PUBLICO
- VERTICES RED GEODÉSICA
- VERTICES BASES DE REPLANTEO

SIGNOS CONVENCIONALES GENERALES

- LÍNEA DE AGUA DE MAR (ECOCARTOGRAFÍA)
- RÍO / CAUCES ARTIFICIALES
- PRESAS
- CURVAS DE NIVEL
- LIMITES ADMINISTRATIVOS

ESCALA 1/5.000

EQUIDISTANCIA 1m.

PROPUESTA DE DELIMITACIÓN PROVISIONAL DE DESLINDE DE LOS BIENES DE D.P.M.T
REFERENCIA : DL-55 MU DES01-14-30-0001

PLANO Nº 1 DE 1	HOJA Nº 55-5/65-1	PLANO: POLIGONAL DE DESLINDE MODIFICADA	REFERENCIA: DL-55-MU	EXPEDIENTE: DES01/14/30/0001
--------------------	----------------------	--	-------------------------	---------------------------------

EXAMINADO Y CONFORME

El Jefe de Servicio de Gestión del Dominio Público Vº Bº el Jefe de la Demarcación

Fdo: Trinidad Pérez Mateos Fdo: Daniel Caballero Guirantes

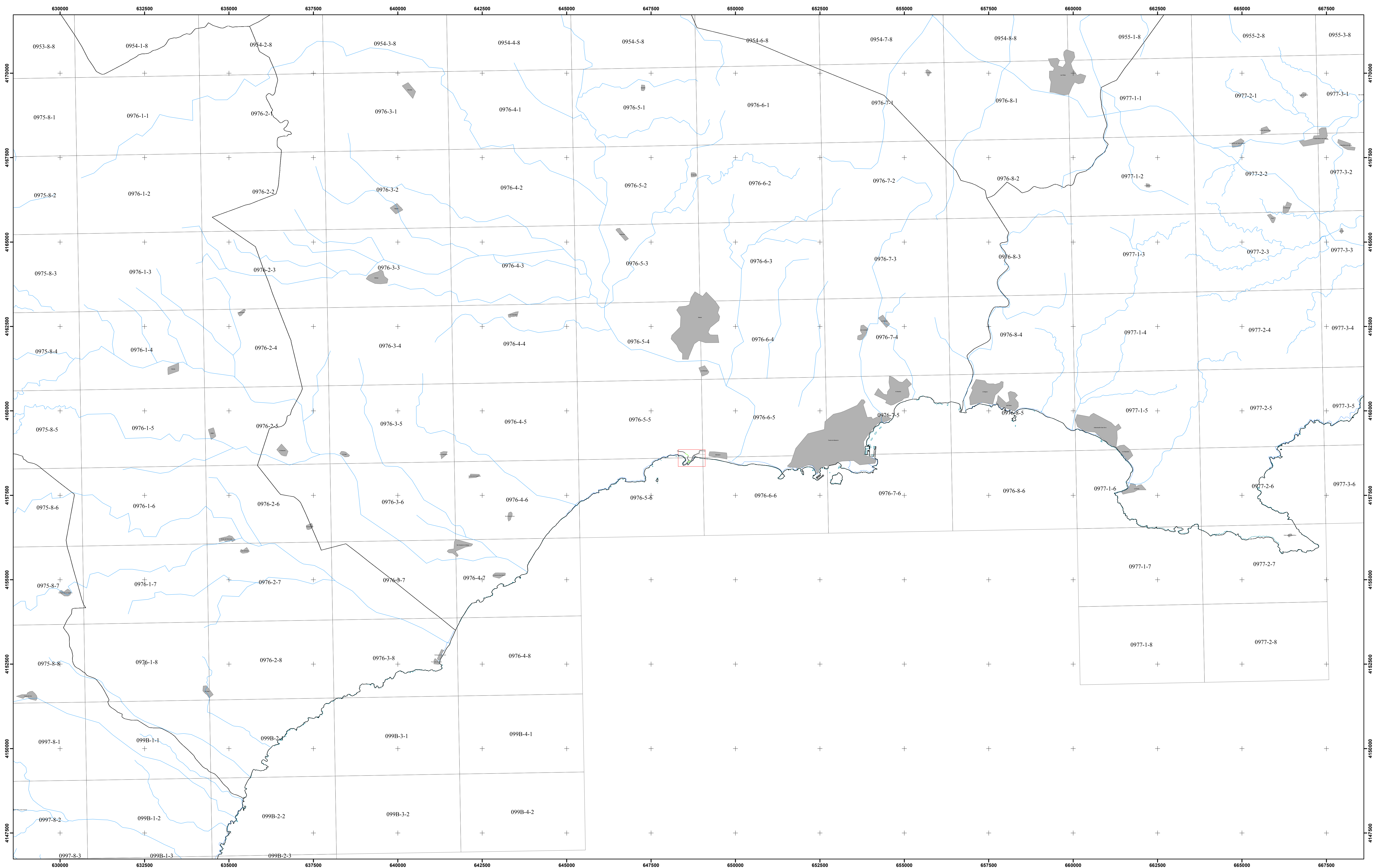
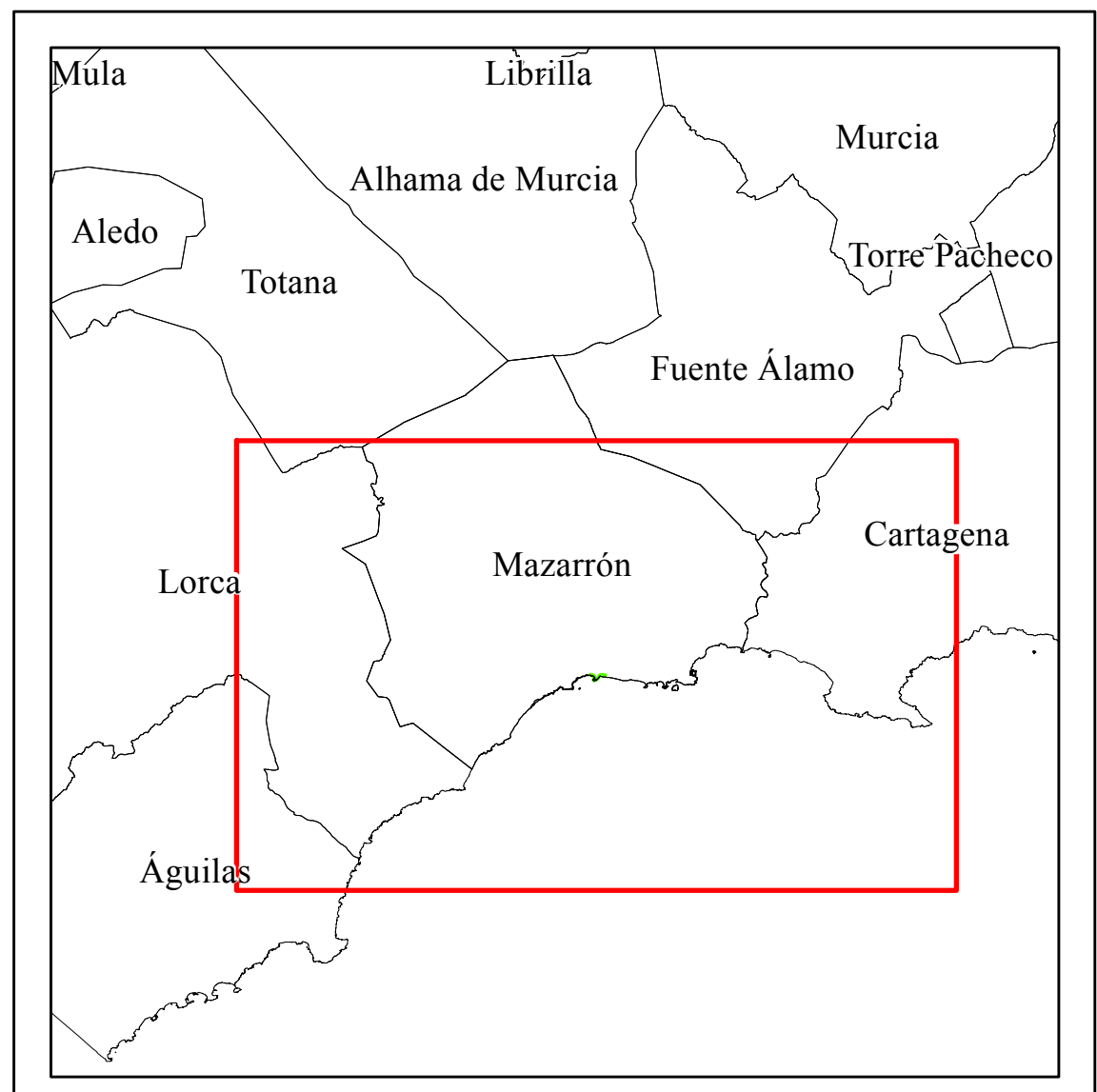

<p>INFORMACIÓN CARTOGRÁFICA</p> <p>SISTEMA GEODÉSICO DE REFERENCIA: ETRS89 SISTEMA DE REPRESENTACIÓN CARTOGRÁFICA: UTM HUSO 30 ORIGEN DE ALTITUDES: NIVEL MEDIO DEL MAR EN ALICANTE COORDENADAS U.T.M. ETRS89 EN MARCO DE HOJA</p> <p>VUELO FOTOGRAMÉTRICO REALIZADO EN 1989 AEROTRIANGULACIÓN PROPIA DE ESTE LEVANTAMIENTO APOYO EN CAMPO REALIZADO EN 2008 RESTITUCIÓN Y EDICIÓN REALIZADO EN 2008</p>	<p>SIGNOS CONVENCIONALES PARTICULARES</p> <ul style="list-style-type: none"> LINEA DE AGUA LIMITE INTERIOR DE LA RIBERA DEL MAR LINEA DE DESLINDE DE DOMINIO PÚBLICO MARÍTIMO-TERRESTRE LINEA INTERIOR SERVIDUMBRE DE PROTECCION LINEA INTERIOR SERVIDUMBRE DE TRANSITO DELIMITACION USOS DEL SUELO LIMITE PERIMETRO CONCESIONES 	<p>SIGNOS CONVENCIONALES GENERALES</p> <ul style="list-style-type: none"> LINEA DE AGUA DE MAR (ECOCARTOGRAFÍA) RIO / CAUCES ARTIFICIALES PRESAS VERTICES DESLINDES DE DOMINIO PUBLICO VERTICES RED GEODÉSICA VERTICES BASES DE REPLANTEO LÍMITES ADMINISTRATIVOS LAGUNAS / EMBALSES NÚCLEOS DE POBLACIÓN 	<p>ESCALA 1/50.000</p> <p>0 500 1.000 1.500 2.000 2.500 3.000 3.500 4.000 4.500 5.000 EQUIDISTANCIA 1m.</p> <p>PROPUESTA DE DELIMITACIÓN PROVISIONAL DE DESLINDE DE LOS BIENES DE D.P.M.T REFERENCIA : DL-55 MU DES01-14-30-0001</p>
---	---	--	--

PLANO Nº 1 DE 1	HOJA Nº 55-505-1	PLANO: POLIGONAL DE DESLINDE MODIFICADA	REFERENCIA: DL-55-MU	EXPEDIENTE: DES01/14/30/0001
--------------------	---------------------	--	-------------------------	---------------------------------

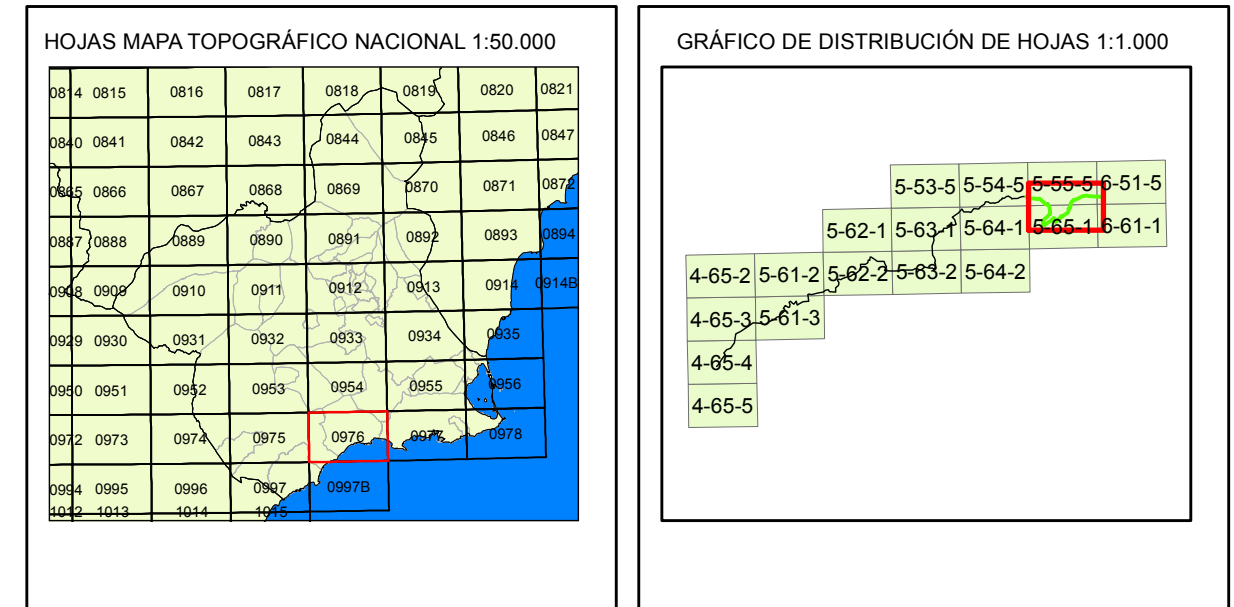

El Jefe de Servicio de Gestión del Dominio Público
EXAMINADO Y CONFORME
Vº Bº el Jefe de la Demarcación
Fdo: Trinidad Pérez Mateos
Fdo: Daniel Caballero Quirantes

VERTICES DE LA POLIGONAL DE DESLINDE					
VERTICE	X	Y	Z	DIST. PARCIAL	ANGULO
DP-688	648.480,430	4.158.628,177	7,58	27,37	146,884
DP-689	648.513,180	4.158.622,677	4,30	33,21	136,964
DP-700	648.570,529	4.158.481,697	29,73	-	102,961
DP-701	648.584,637	4.158.469,397	-	18,72	180,507
DP-702	648.591,524	4.158.466,396	-	7,51	157,337
DP-703	648.595,219	4.158.459,467	21,00	-	168,818
DP-705	648.621,219	4.158.468,467	25,00	-	186,696
DP-706	648.636,659	4.158.479,337	-	18,88	200,000
DP-707	648.645,607	4.158.485,637	-	10,94	150,927
DP-707*	648.648,230	4.158.499,537	-	14,15	109,476
DP-708	648.661,337	4.158.499,043	-	13,12	181,709
DP-709	648.666,529	4.158.500,367	15,00	5,36	176,616

VERTICES DE LA RIBERA DE MAR					
VERTICE	X	Y	Z	DIST. PARCIAL	ANGULO

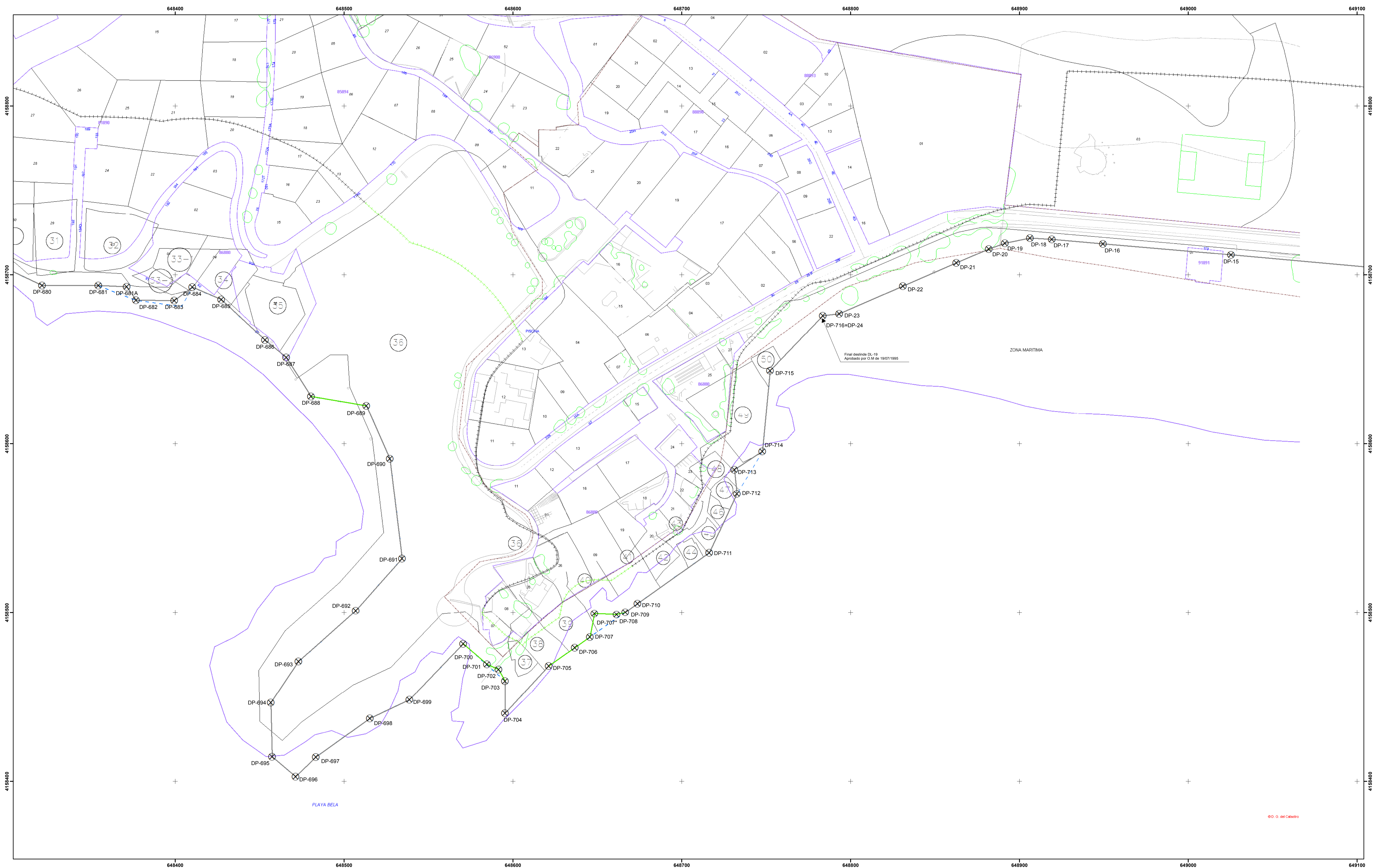

<p>INFORMACIÓN CARTOGRÁFICA</p> <p>SISTEMA GEODÉSICO DE REFERENCIA: ETRS89 SISTEMA DE REPRESENTACIÓN CARTOGRÁFICA: UTM HUSO 30 ORIGEN DE ALTITUDES: NIVEL MEDIO DEL MAR EN ALICANTE COORDENADAS U.T.M. ETRS89 EN MARCO DE HOJA CARTOGRAFÍA CATASTRAL</p> <p>VUELO FOTOGRAMÉTRICO REALIZADO EN 1989 AEROTRIANGULACIÓN PROPIA DE ESTE LEVANTAMIENTO APOYO EN CAMPO REALIZADO EN 2008 RESTITUCIÓN Y EDICIÓN REALIZADO EN 2008</p>	<p>SIGNOS CONVENCIONALES PARTICULARES</p> <p>— LINEA DE AGUA — LÍMITE INTERIOR DE LA RIBERA DEL MAR — LINEA DE DESLINDE DE DOMINIO PÚBLICO MARÍTIMO-TERRESTRE — LINEA INTERIOR SERVIDUMBRE DE PROTECCIÓN — LINEA INTERIOR SERVIDUMBRE DE TRANSITO — DELIMITACIÓN USOS DEL SUELO - - - LÍMITE PERIMETRO CONCESIONES</p> <p>⊗ VERTICES DESLINDES DE DOMINIO PÚBLICO △ VERTICES RED GEODÉSICA △ VERTICES BASES DE REPLANTEO</p>	<p>SIGNOS CONVENCIONALES GENERALES</p> <p>— LÍMITES ADMINISTRATIVOS — LÍMITE SUELO URBANO — MANZANA / POLIGONO — PARCELA — CONSTRUCCIÓN/SUBPARCELA — MOBILIARIO URBANO — HIDROLOGÍA — ZONA VERDE</p> <p>● PARCELAS RÚSTICAS ● CONSTRUCCIÓN SOBRE RASANTE ● CONSTRUCCIÓN BAJO RASANTE ● SOLARES Y PATIOS ● JARDINES Y ZONAS DEPORTIVAS ● PISCINAS Y ESTANQUES ● PARCELAS RÚSTICAS URBANIZABLES</p> <p>016 POLIGONO 93985 MANZANA 15 PARCELA URBANA 33 PARCELA RÚSTICA - I+VII CONSTRUCCIONES a, b, c SUBPARCELAS 5A Nº DE POLICIA</p>	<p>ESCALA 1/1.000</p> <p>10 0 10 20 30 40 50 60 70 80 90 100 EQUIDISTANCIA 1m.</p> <p>PROPUESTA DE DELIMITACIÓN PROVISIONAL DE DESLINDE DE LOS BIENES DE D.P.M.T REFERENCIA : DL-55 MU DES01-14-30-0001</p>
---	---	---	---

PLANO Nº 1 DE 1	HOJA Nº 55-5/65-1	PLANO: POLIGONAL DE DESLINDE MODIFICADA	REFERENCIA: DL-55-MU	EXPEDIENTE: DES01/14/30/0001
--------------------	----------------------	--	-------------------------	---------------------------------

HOJAS MAPA TOPOGRÁFICO NACIONAL 1:50.000	GRÁFICO DE DISTRIBUCIÓN DE HOJAS 1:1.000																																																																																																																																																																																																																																																
<table border="1"> <tr><td>0814</td><td>0815</td><td>0816</td><td>0817</td><td>0818</td><td>0819</td><td>0820</td><td>0821</td></tr> <tr><td>0822</td><td>0823</td><td>0824</td><td>0825</td><td>0826</td><td>0827</td><td>0828</td><td>0829</td></tr> <tr><td>0830</td><td>0831</td><td>0832</td><td>0833</td><td>0834</td><td>0835</td><td>0836</td><td>0837</td></tr> <tr><td>0838</td><td>0839</td><td>0840</td><td>0841</td><td>0842</td><td>0843</td><td>0844</td><td>0845</td></tr> <tr><td>0846</td><td>0847</td><td>0848</td><td>0849</td><td>0850</td><td>0851</td><td>0852</td><td>0853</td></tr> <tr><td>0854</td><td>0855</td><td>0856</td><td>0857</td><td>0858</td><td>0859</td><td>0860</td><td>0861</td></tr> <tr><td>0862</td><td>0863</td><td>0864</td><td>0865</td><td>0866</td><td>0867</td><td>0868</td><td>0869</td></tr> <tr><td>0870</td><td>0871</td><td>0872</td><td>0873</td><td>0874</td><td>0875</td><td>0876</td><td>0877</td></tr> <tr><td>0878</td><td>0879</td><td>0880</td><td>0881</td><td>0882</td><td>0883</td><td>0884</td><td>0885</td></tr> <tr><td>0886</td><td>0887</td><td>0888</td><td>0889</td><td>0890</td><td>0891</td><td>0892</td><td>0893</td></tr> <tr><td>0894</td><td>0895</td><td>0896</td><td>0897</td><td>0898</td><td>0899</td><td>0900</td><td>0901</td></tr> <tr><td>0902</td><td>0903</td><td>0904</td><td>0905</td><td>0906</td><td>0907</td><td>0908</td><td>0909</td></tr> <tr><td>0910</td><td>0911</td><td>0912</td><td>0913</td><td>0914</td><td>0915</td><td>0916</td><td>0917</td></tr> <tr><td>0918</td><td>0919</td><td>0920</td><td>0921</td><td>0922</td><td>0923</td><td>0924</td><td>0925</td></tr> <tr><td>0926</td><td>0927</td><td>0928</td><td>0929</td><td>0930</td><td>0931</td><td>0932</td><td>0933</td></tr> <tr><td>0934</td><td>0935</td><td>0936</td><td>0937</td><td>0938</td><td>0939</td><td>0940</td><td>0941</td></tr> <tr><td>0942</td><td>0943</td><td>0944</td><td>0945</td><td>0946</td><td>0947</td><td>0948</td><td>0949</td></tr> <tr><td>0950</td><td>0951</td><td>0952</td><td>0953</td><td>0954</td><td>0955</td><td>0956</td><td>0957</td></tr> <tr><td>0958</td><td>0959</td><td>0960</td><td>0961</td><td>0962</td><td>0963</td><td>0964</td><td>0965</td></tr> <tr><td>0966</td><td>0967</td><td>0968</td><td>0969</td><td>0970</td><td>0971</td><td>0972</td><td>0973</td></tr> <tr><td>0974</td><td>0975</td><td>0976</td><td>0977</td><td>0978</td><td>0979</td><td>0980</td><td>0981</td></tr> <tr><td>0982</td><td>0983</td><td>0984</td><td>0985</td><td>0986</td><td>0987</td><td>0988</td><td>0989</td></tr> <tr><td>0990</td><td>0991</td><td>0992</td><td>0993</td><td>0994</td><td>0995</td><td>0996</td><td>0997</td></tr> <tr><td>0998</td><td>0999</td><td>1000</td><td>1001</td><td>1002</td><td>1003</td><td>1004</td><td>1005</td></tr> </table>	0814	0815	0816	0817	0818	0819	0820	0821	0822	0823	0824	0825	0826	0827	0828	0829	0830	0831	0832	0833	0834	0835	0836	0837	0838	0839	0840	0841	0842	0843	0844	0845	0846	0847	0848	0849	0850	0851	0852	0853	0854	0855	0856	0857	0858	0859	0860	0861	0862	0863	0864	0865	0866	0867	0868	0869	0870	0871	0872	0873	0874	0875	0876	0877	0878	0879	0880	0881	0882	0883	0884	0885	0886	0887	0888	0889	0890	0891	0892	0893	0894	0895	0896	0897	0898	0899	0900	0901	0902	0903	0904	0905	0906	0907	0908	0909	0910	0911	0912	0913	0914	0915	0916	0917	0918	0919	0920	0921	0922	0923	0924	0925	0926	0927	0928	0929	0930	0931	0932	0933	0934	0935	0936	0937	0938	0939	0940	0941	0942	0943	0944	0945	0946	0947	0948	0949	0950	0951	0952	0953	0954	0955	0956	0957	0958	0959	0960	0961	0962	0963	0964	0965	0966	0967	0968	0969	0970	0971	0972	0973	0974	0975	0976	0977	0978	0979	0980	0981	0982	0983	0984	0985	0986	0987	0988	0989	0990	0991	0992	0993	0994	0995	0996	0997	0998	0999	1000	1001	1002	1003	1004	1005	<table border="1"> <tr><td>5-53-5</td><td>5-54-5</td><td>5-55-5</td><td>5-56-5</td><td>5-57-5</td><td>5-58-5</td><td>5-59-5</td><td>5-60-5</td></tr> <tr><td>5-61-5</td><td>5-62-5</td><td>5-63-5</td><td>5-64-5</td><td>5-65-5</td><td>5-66-5</td><td>5-67-5</td><td>5-68-5</td></tr> <tr><td>5-69-5</td><td>5-70-5</td><td>5-71-5</td><td>5-72-5</td><td>5-73-5</td><td>5-74-5</td><td>5-75-5</td><td>5-76-5</td></tr> <tr><td>5-77-5</td><td>5-78-5</td><td>5-79-5</td><td>5-80-5</td><td>5-81-5</td><td>5-82-5</td><td>5-83-5</td><td>5-84-5</td></tr> <tr><td>5-85-5</td><td>5-86-5</td><td>5-87-5</td><td>5-88-5</td><td>5-89-5</td><td>5-90-5</td><td>5-91-5</td><td>5-92-5</td></tr> <tr><td>5-93-5</td><td>5-94-5</td><td>5-95-5</td><td>5-96-5</td><td>5-97-5</td><td>5-98-5</td><td>5-99-5</td><td>5-100-5</td></tr> </table>	5-53-5	5-54-5	5-55-5	5-56-5	5-57-5	5-58-5	5-59-5	5-60-5	5-61-5	5-62-5	5-63-5	5-64-5	5-65-5	5-66-5	5-67-5	5-68-5	5-69-5	5-70-5	5-71-5	5-72-5	5-73-5	5-74-5	5-75-5	5-76-5	5-77-5	5-78-5	5-79-5	5-80-5	5-81-5	5-82-5	5-83-5	5-84-5	5-85-5	5-86-5	5-87-5	5-88-5	5-89-5	5-90-5	5-91-5	5-92-5	5-93-5	5-94-5	5-95-5	5-96-5	5-97-5	5-98-5	5-99-5	5-100-5
0814	0815	0816	0817	0818	0819	0820	0821																																																																																																																																																																																																																																										
0822	0823	0824	0825	0826	0827	0828	0829																																																																																																																																																																																																																																										
0830	0831	0832	0833	0834	0835	0836	0837																																																																																																																																																																																																																																										
0838	0839	0840	0841	0842	0843	0844	0845																																																																																																																																																																																																																																										
0846	0847	0848	0849	0850	0851	0852	0853																																																																																																																																																																																																																																										
0854	0855	0856	0857	0858	0859	0860	0861																																																																																																																																																																																																																																										
0862	0863	0864	0865	0866	0867	0868	0869																																																																																																																																																																																																																																										
0870	0871	0872	0873	0874	0875	0876	0877																																																																																																																																																																																																																																										
0878	0879	0880	0881	0882	0883	0884	0885																																																																																																																																																																																																																																										
0886	0887	0888	0889	0890	0891	0892	0893																																																																																																																																																																																																																																										
0894	0895	0896	0897	0898	0899	0900	0901																																																																																																																																																																																																																																										
0902	0903	0904	0905	0906	0907	0908	0909																																																																																																																																																																																																																																										
0910	0911	0912	0913	0914	0915	0916	0917																																																																																																																																																																																																																																										
0918	0919	0920	0921	0922	0923	0924	0925																																																																																																																																																																																																																																										
0926	0927	0928	0929	0930	0931	0932	0933																																																																																																																																																																																																																																										
0934	0935	0936	0937	0938	0939	0940	0941																																																																																																																																																																																																																																										
0942	0943	0944	0945	0946	0947	0948	0949																																																																																																																																																																																																																																										
0950	0951	0952	0953	0954	0955	0956	0957																																																																																																																																																																																																																																										
0958	0959	0960	0961	0962	0963	0964	0965																																																																																																																																																																																																																																										
0966	0967	0968	0969	0970	0971	0972	0973																																																																																																																																																																																																																																										
0974	0975	0976	0977	0978	0979	0980	0981																																																																																																																																																																																																																																										
0982	0983	0984	0985	0986	0987	0988	0989																																																																																																																																																																																																																																										
0990	0991	0992	0993	0994	0995	0996	0997																																																																																																																																																																																																																																										
0998	0999	1000	1001	1002	1003	1004	1005																																																																																																																																																																																																																																										
5-53-5	5-54-5	5-55-5	5-56-5	5-57-5	5-58-5	5-59-5	5-60-5																																																																																																																																																																																																																																										
5-61-5	5-62-5	5-63-5	5-64-5	5-65-5	5-66-5	5-67-5	5-68-5																																																																																																																																																																																																																																										
5-69-5	5-70-5	5-71-5	5-72-5	5-73-5	5-74-5	5-75-5	5-76-5																																																																																																																																																																																																																																										
5-77-5	5-78-5	5-79-5	5-80-5	5-81-5	5-82-5	5-83-5	5-84-5																																																																																																																																																																																																																																										
5-85-5	5-86-5	5-87-5	5-88-5	5-89-5	5-90-5	5-91-5	5-92-5																																																																																																																																																																																																																																										
5-93-5	5-94-5	5-95-5	5-96-5	5-97-5	5-98-5	5-99-5	5-100-5																																																																																																																																																																																																																																										

El Jefe de Servicio de Gestión del Dominio Público
EXAMINADO Y CONFORME
Vº Bº el Jefe de la Demarcación
Fdo: Trinidad Pérez Mateos
Fdo: Daniel Caballero Quirantes

VERTICES DE LA POLIGONAL DE DESLINDE					
VERTICE	X	Y	Z	DIST. PARCIAL	ANGULO
DP-688	648.480,430	4.158.628,177	7,58	27,37	146,884
DP-689	648.513,180	4.158.622,677	4,30	33,21	136,964
DP-700	648.570,529	4.158.481,697	29,73	18,72	102,961
DP-701	648.584,637	4.158.469,397	-	7,51	180,507
DP-702	648.591,524	4.158.466,396	-	7,85	157,337
DP-703	648.595,219	4.158.459,467	21,00	-	168,818
DP-705	648.621,219	4.158.468,467	25,00	-	186,696
DP-706	648.636,659	4.158.479,337	-	18,88	200,000
DP-707	648.645,607	4.158.485,637	-	10,94	150,927
DP-707*	648.648,230	4.158.499,537	-	14,15	109,476
DP-708	648.661,337	4.158.499,043	-	13,12	181,709
DP-709	648.666,529	4.158.500,367	15,00	5,36	176,616

VERTICES DE LA RIBERA DE MAR					
VERTICE	X	Y	Z	DIST. PARCIAL	ANGULO

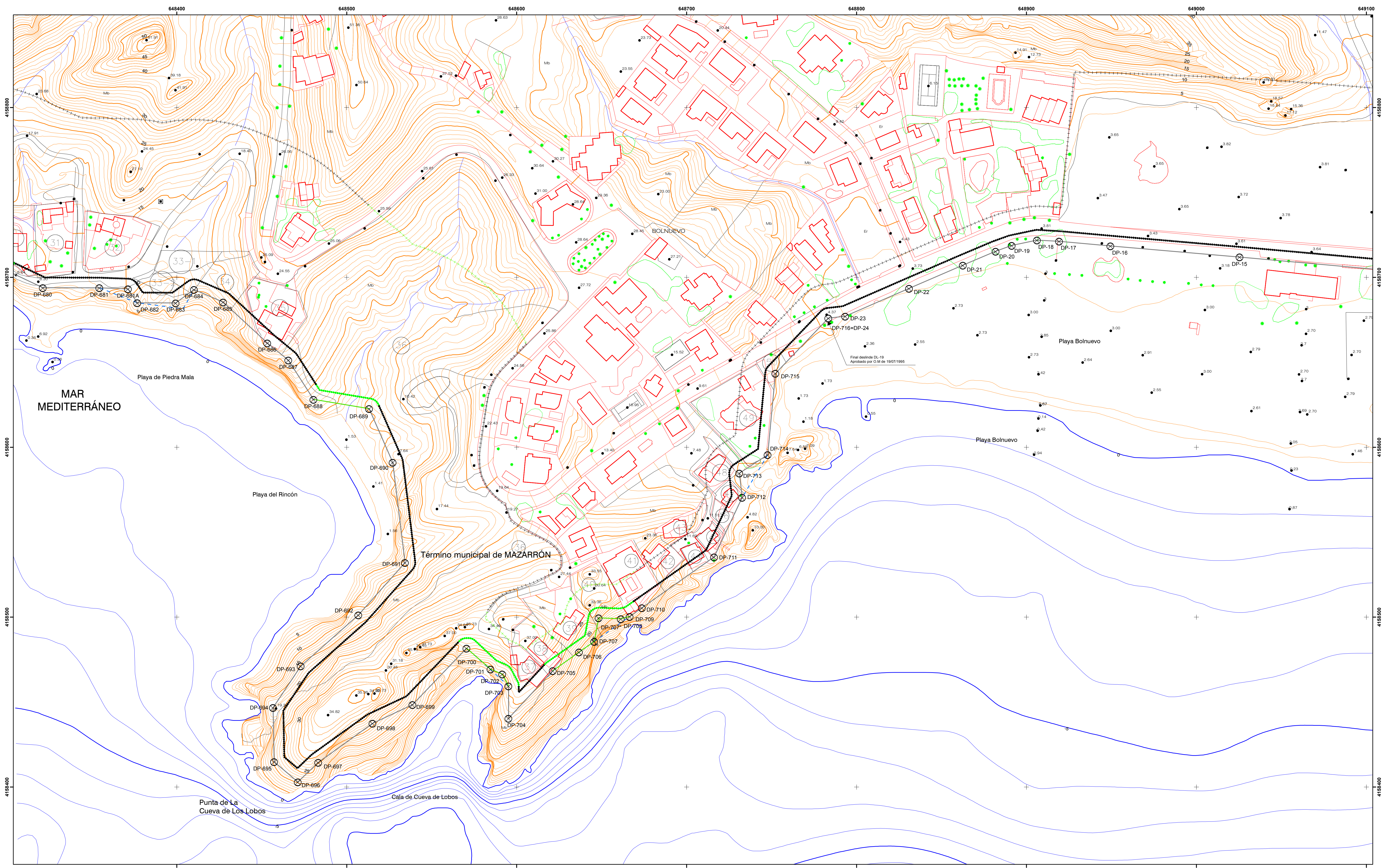

<p>INFORMACIÓN CARTOGRÁFICA</p> <p>SISTEMA GEODÉSICO DE REFERENCIA: ETRS89 SISTEMA DE REPRESENTACIÓN CARTOGRÁFICA: UTM HUSO 30 ORIGEN DE ALTITUDES: NIVEL MEDIO DEL MAR EN ALICANTE COORDENADAS U.T.M ETRS89 EN MARCO DE HOJA</p> <p>VUELO FOTOGRAMÉTRICO REALIZADO EN 1989 AEROTRIANGULACIÓN PROPIA DE ESTE LEVANTAMIENTO APOYO EN CAMPO REALIZADO EN 2008 RESTITUCIÓN Y EDICIÓN REALIZADO EN 2008</p>	<p>SIGNOS CONVENCIONALES PARTICULARES</p> <p>— LINEA DE AGUA — LIMITE INTERIOR DE LA RIBERA DEL MAR — LINEA DE DESLINDE DE DOMINIO PÚBLICO MARÍTIMO-TERRESTRE — LINEA INTERIOR SERVIDUMBRE DE PROTECCIÓN — LINEA INTERIOR SERVIDUMBRE DE TRANSITO — DELIMITACION USOS DEL SUELO - - - LIMITE PERIMETRO CONCESIONES</p> <p>⊗ VERTICES DESLINDES DE DOMINIO PUBLICO △ VERTICES RED GEODÉSICA △ VERTICES BASES DE REPLANTEO</p>	<p>SIGNOS CONVENCIONALES GENERALES</p> <p>Carretera Pista de Tierra Camino Senda, vía pecuaria Ferrocarril vía única Ferrocarril vía doble Limite de provincia Limite de término municipal</p> <p>Muro Tapia Alambrada, cerca metálica Linde de cultivo Seto Río, laguna, arroyo, vaguada Acequia, canal Desmorte, escarpado</p> <p>Curvas de nivel Curvas de presión Punto acotado, Acuicultura Zona arbolada, árbol aislado, palmera Isobatas</p>	<p>ESCALA 1/1.000</p> <p>0 10 20 30 40 50 60 70 80 90 100 EQUIDISTANCIA 1m.</p> <p>PROPUESTA DE DELIMITACIÓN PROVISIONAL DE DESLINDE DE LOS BIENES DE D.P.M.T REFERENCIA : DL-55 MU DES01-14-30-0001</p>
--	---	--	--