



PLANTA E = 1/100

PROYECTO DE PARTE DE TERRAZA CON SU KUURETE DE PROTECCION, JARDINERA Y ESQUERA DE ACCESO EN LA PLAYA DE CALA ANGUILA (PORTO CRISTO NOVO) T. M. DE MANACOR			
FECHA	MAYO 2001	ESCALA	1/100
IMP. ACUERTO	IMP. MODIFIC.	PLANO N.	2
			
EDUARDO CILLERREY GALLARDO		ESTADO ACTUAL PLANTA GENERAL	



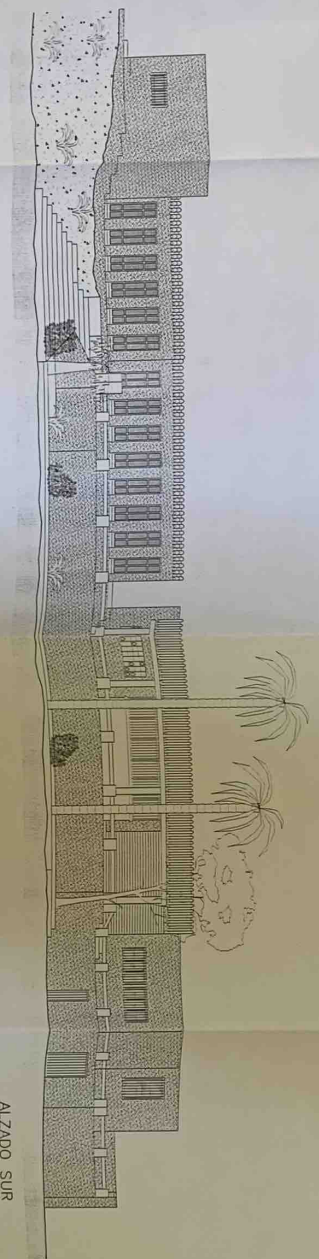
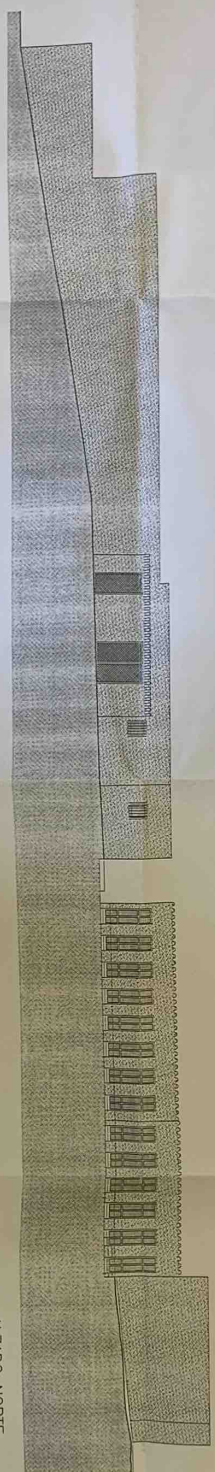
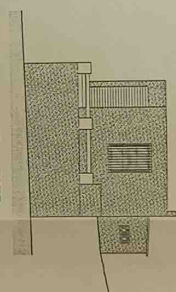
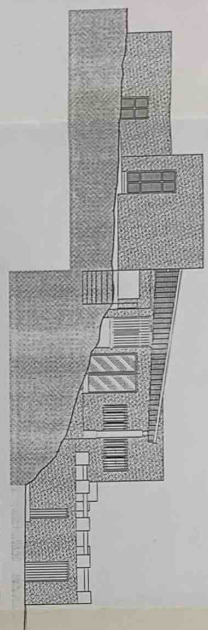
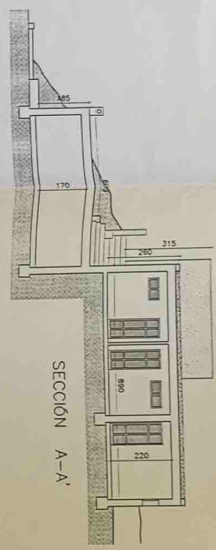

PROYECTO DE  
13.08.01 1022/01  
MUNICIPIO DE MANACOR  
MAY 2001

PROYECTO DE PARTE DE TERRAZA CON SU MURETE DE PROTECCION,  
JARDINERA Y ESCALERA DE ACCESO EN LA PLAZA DE CALA ANQUILA  
(PORTO CRISTO NORO) T. M. DE MANACOR

FECHA	LAVO 2.001	ESCALA	1/100	PLANO N.	3
PRIMA AUTORIZADO TECNICO		PRIMA PROYECTOR		ESTADO ACTUAL	
 EDUARDO CADENY GALLARDO COL. Nº 1081 LUGAR MANACOR				ALZADOS Y SECCION	
 EDUARDO CADENY GALLARDO COL. Nº 1081 LUGAR MANACOR				ESTADO ACTUAL	
C/ Mayor, 8 Santa Lucea, 40000 Manacor C/ Avangarda, 8 Manacor Tel / Fax 971 83 88 22 - Mov 607 271 542				ALZADOS Y SECCION	

Eduardo Cadeny Gallardo

- ARQUITECTO TECNICO -

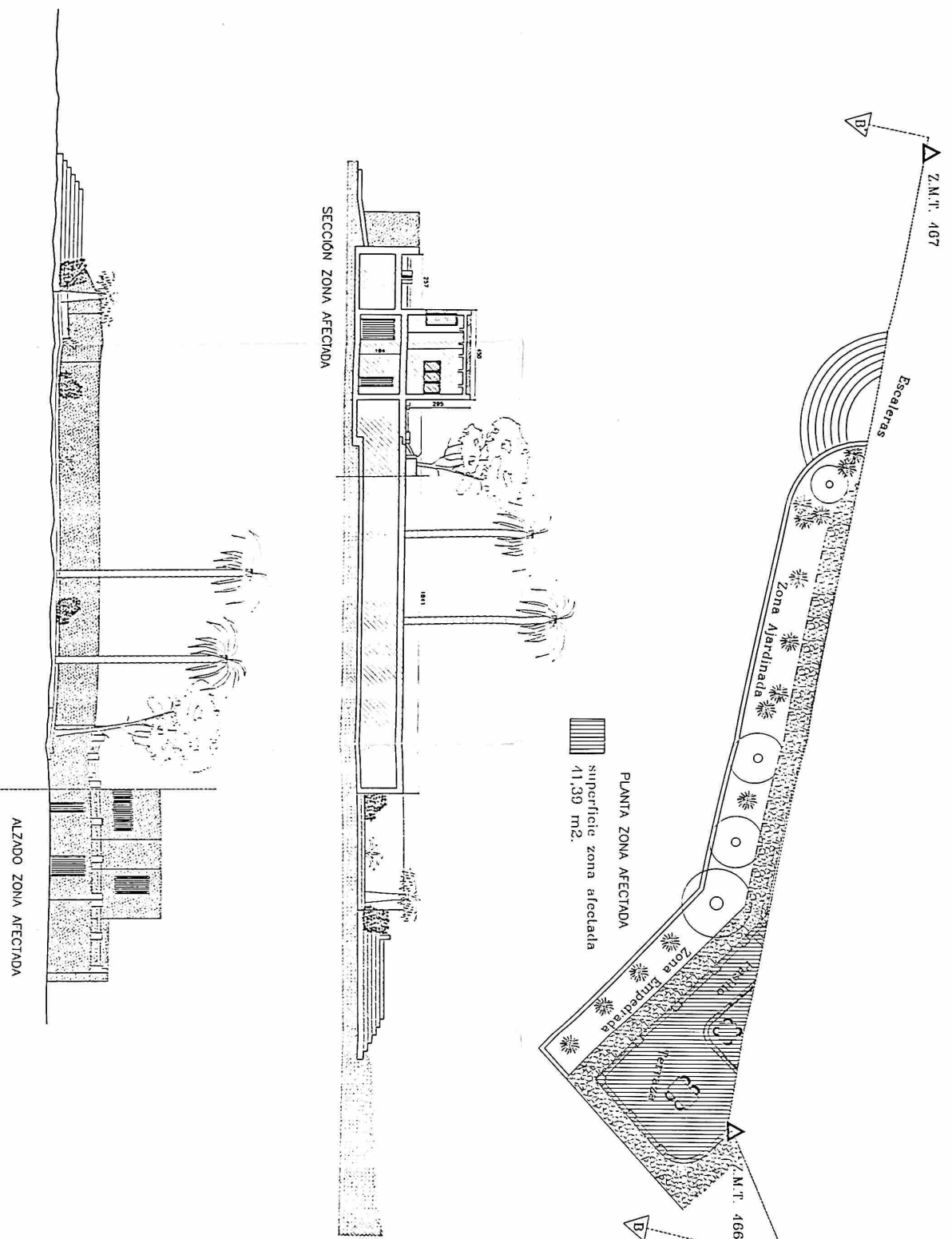

superficie zona afectada 41,39 m<sup>2</sup>.

PROYECTO DE PARTE DE TERRAZA CON SU MUÑETE DE PROTECCIÓN, JARDINERA Y ESCALERA DE ACCESO EN LA PLAZA DE CALA ANGUILA (PORTO CRISTO NOBO) I. M. DE MANACOR			
FECHA	MAYO 2001	ESCALA	1/100
TIPO DE DISEÑO	FINAL DEFINITIVO		
AUTOR		ESTADO ACTUAL, PLAN- TA, ALZADO Y SECCIÓN DE ZONA AFECTADA	
Eduardo Galiany Gallardo		4	
C/ Mayor, 8, San Bartolomé, 049 Córdoba			
Tel./Fax: 971 81 96 22 - Fax: 807 231 442			