



COLLEGIOS PERUANOS DE INGENIEROS DE CARINOS
 GARCIA I PROYECTOS ALLEZ BALEPPE
 05917 24.02.04
 VISAT ESTUDIOS I PROYECTOS

EMPLAZAMIENTO 2

EMPLAZAMIENTO 1

PROYECTO PARA LA SOLICITUD DE CONCESION ADMINISTRATIVA

EMPLAZAMIENTO	Punta des Farallo SANTO DOMINGO DE LOS RIOS BUZAS	N° EXP.	
PROMOTOR	GRUPO HOTELERO HOTEL D.O.C.S.A. GRUPO HOTELERO S.A. RUC 2007970107 Rep. por el Sr. ANTONIO GARROTE DE MARCOS Calle 14, No. 21-15 Cajamarca - Peru		FEBRERO 2004
INGENIERO DE CARINOS, CARINOS Y PUERTOS	ANTONIO GARROTE DE MARCOS		
Col. N° 7161			
N° PLANO	1	EMPLAZAMIENTO	
PLANO			
ESCALA			1:500

Punta des Farallo

PASAMANGOS DE TUBO DE ACERO INOXIDABLE 316 Ø50mm e:3mm.

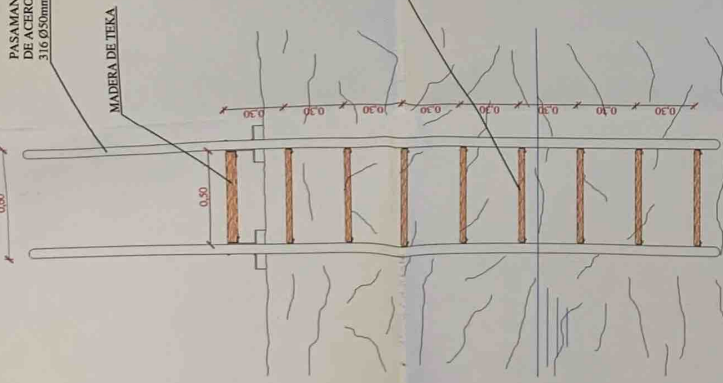

ALZADO FRONTAL
E: 1/20

PASAMANGOS DE TUBO DE ACERO INOXIDABLE 316 Ø50mm e:3mm.



ALZADO LATERAL
E: 1/20

UPN: 140 DE ACERO INOXIDABLE 316

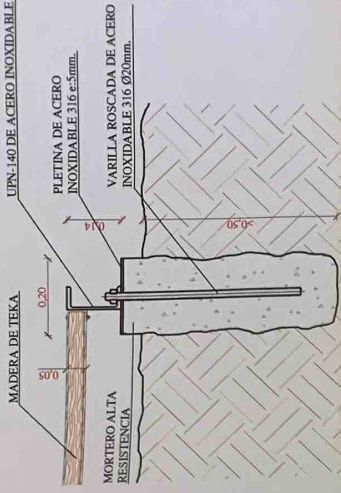

DETALLE ANCLAJES
E: 1/10



PLETINA SOLDADA DE ACERO INOXIDABLE 316 EN L e:2mm.

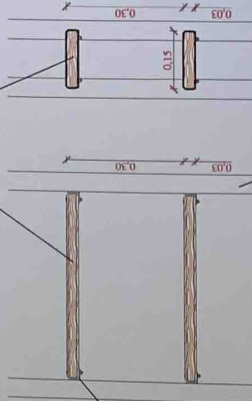

PASAMANGOS DE TUBO DE ACERO INOXIDABLE 316 Ø50mm e:3mm.

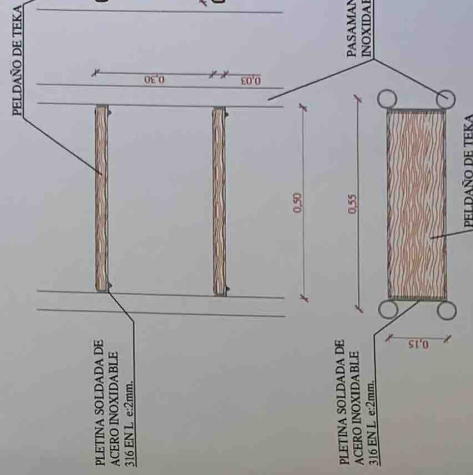

PLETINA SOLDADA DE ACERO INOXIDABLE 316 EN L e:2mm.

DETALLE Peldaños
E: 1/10

SOPORTE A TORNEILLADO

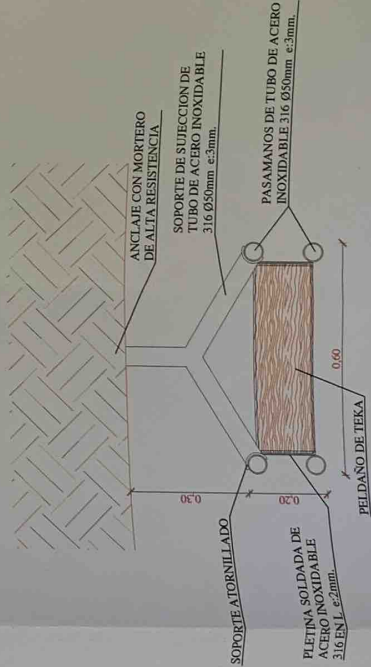

DETALLE SOPORTE SUJECCION
E: 1/10

ANCLAJE CON MORTERO DE ALTA RESISTENCIA

SOPORTE DE SUJECCION DE TUBO DE ACERO INOXIDABLE 316 Ø50mm e:3mm.

PASAMANGOS DE TUBO DE ACERO INOXIDABLE 316 Ø50mm e:3mm.

PLETINA SOLDADA DE ACERO INOXIDABLE 316 EN L e:2mm.

PELDANO DE TEKA

PROYECTO PARA LA SOLICITUD DE CONCESION ADMINISTRATIVA	
EMPLAZAMIENTO Baixos del Brull SANTA EULALIA IBIZA	Nº EXP.
PROMOTOR GRUPO TEL DOS, S. A. SUPATEL DOS, S. A. Rep. Por. D. Miguel Alonzo L. L. C. de. Alcudia, Km. 21.5 C/1.º 19.017 C/1.º 7.161	FEBRERO 2004
INGENIERO DE CAMINOS, CANALES Y PUERTOS CON ESPECIALIDAD EN PUERTOS (Bilbao)	
ANTONIO GARROTE DE MARCOS	
Nº PLANO	PLANO
2	EMPLAZAMIENTO 1
ESTRUCTURA DE BAJADA AL MAR	
ESCALA	ESCALA
1:20	1:10
1:10	

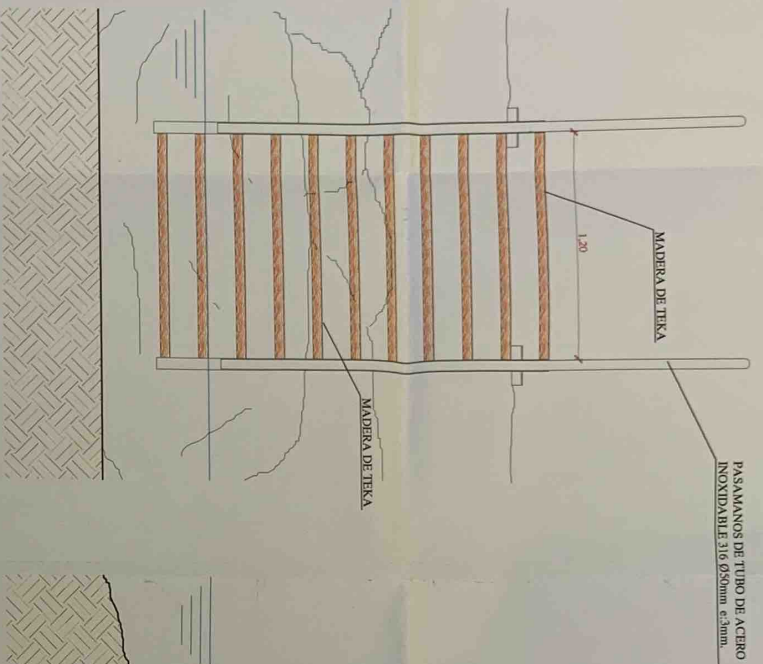

ALZADO FRONTAL
E: 1/20

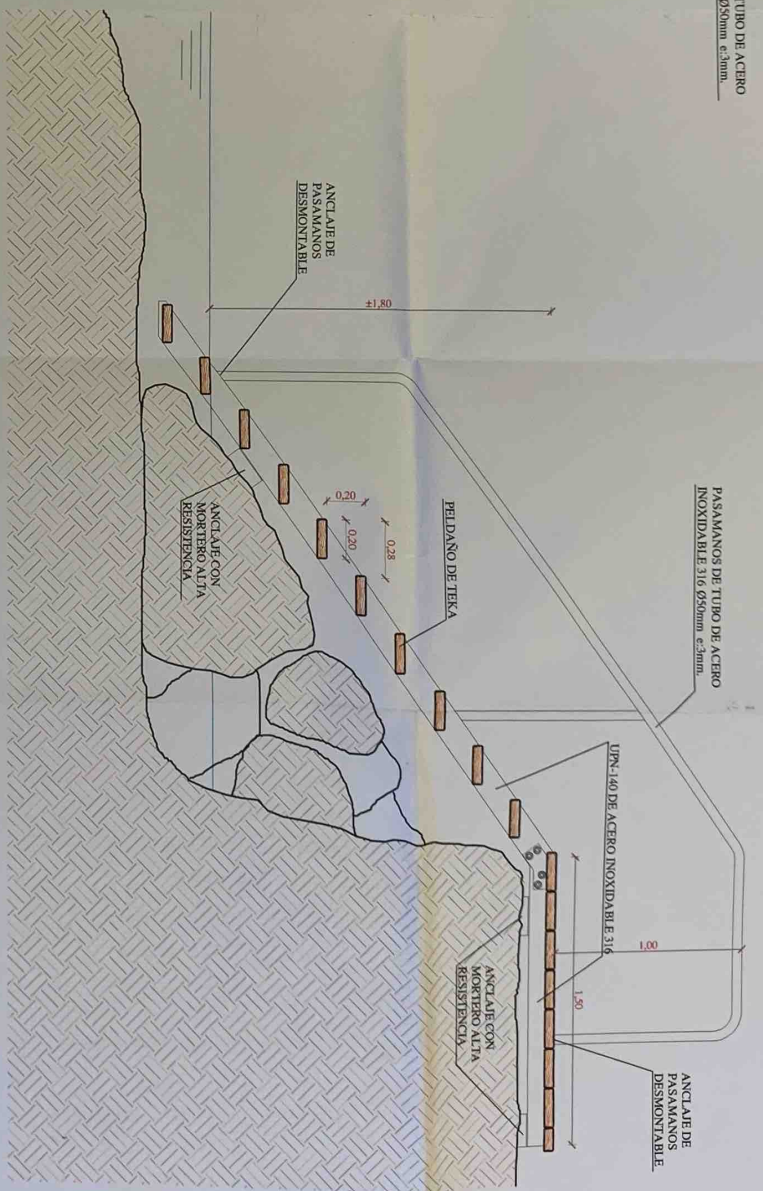

SECCION LATERAL
E: 1/20

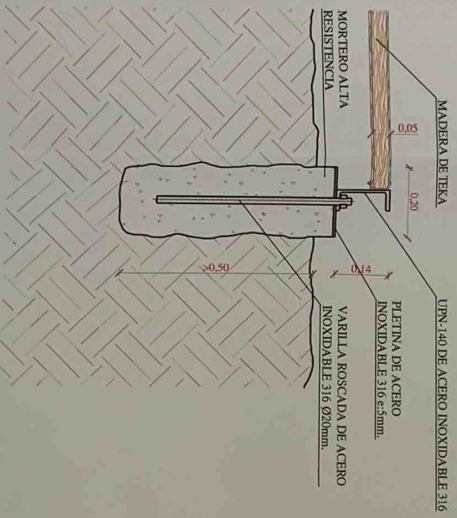

DETALLE ANCLAJES
E: 1/10

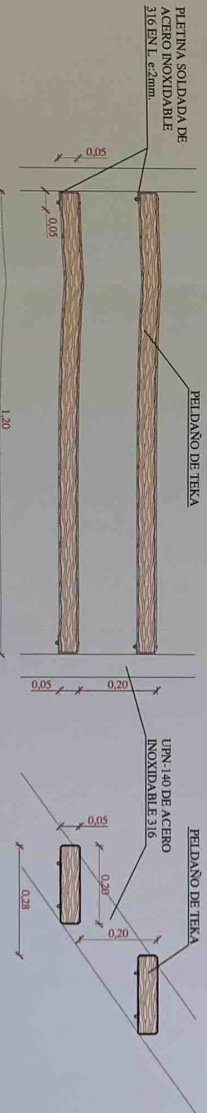

DETALLE Peldaños
E: 1/10

COLLEGE D'INGENIEROS DE CAMINS
CANALS I PORTS I OBRAS D'ART
65917 24 02 04
VISAT ESTUDIS I PROJECTES

PROYECTO PARA LA SOLICITUD DE CONCESION ADMINISTRATIVA		Nº EXP:
EMPLAZAMIENTO	Punta del Fornelló SANTA EULALIA	
BRZA	GRUPOTEL DOS, S.A.	
PROMOTOR	Rep. Mcr D. Miguel Ángel García Escobar (Eduardoc)	FEBRERO 2004
INGENIERO DE CAMINOS, CANALES Y PUERTOS		
Col. Nº 7161		
ANTONIO GARROTE DE MARCOS		
Nº PLANO	PLANO:	ESCALA
3	EMPLAZAMIENTO 2 ESTRUCTURA DE BAJADA AL MAR	1:20 1:10