

VÉRTECES DE LA POLIGONAL DEL DESLINDE (DL-41)

VÉRTECE	X	Y	Z (DEL PARCEL ANEXO)
M49	57529.130	4791913.940	6.860
M47A	575175.620	4791908.730	3.150
M47	575221.880	4791907.880	3.670
M45	575294.890	4791111.270	3.520
M43	575368.480	4791148.200	4.910
M41	575424.720	4791172.430	4.860
M39	575502.820	4791197.280	5.120
M37	575584.220	4791234.420	5.750
M35	575622.390	4791222.690	4.920
M33	575670.100	4791226.940	3.000
M31	575697.200	4791226.990	5.000
M29	575705.190	4791229.890	5.290
M27	575712.420	4791230.020	4.250
M25	575719.240	4791242.420	4.020
M23	575724.280	4791246.210	3.620
M21	575724.280	4791254.220	6.690
M19	575724.650	4791255.990	6.000
M17	575728.750	4791248.200	5.000
M15	575724.280	4791251.760	5.000
M13	575728.180	4791260.300	4.000
M11	575739.800	4791266.040	3.710
M9	575748.620	4791262.420	4.120
M7	575748.620	4791262.420	25.94
M5	575688.020	4791295.720	4.290
M3	575697.890	4791282.270	5.320
M1A	575525.190	4791282.820	5.940
M1	575475.470	4791282.760	5.340
M44	575358.610	4791221.440	4.000
M44A	575325.420	4791188.040	4.710
M42	575284.720	4791158.190	5.000
M40	575194.020	4791113.090	5.040
M38	575113.820	4791083.790	3.000

SUPERFICIE TOTAL INCORPORADA AL DPMT = 51.0024 m²
 EN PLANO 232 = 20,29 m²
 LONGITUD TOTAL MEDIA LINEA DE DESLINDE = 1.428,24 m
 EN PLANO 232 = 0,00 m

SERVICIO PROVINCIAL DE COSTAS DE GIPUZKOA
REVISIÓN DE DESLINDE DE DOMINIO PÚBLICO MARÍTIMO-TERRESTRE APROBADO POR ORDEN MINISTERIAL DE 13 DE ENERO DE 1999 EN EL TÉRMINO MUNICIPAL DE USURBIL (GIPUZKOA)
REF.: DL-41-GIPUZKOA DESO1/98/20/0010-DES07/01

TERMINO MUNICIPAL: USURBIL (GIPUZKOA)

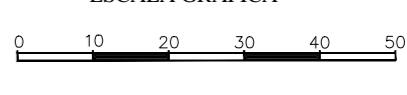
PLANO Nº	HOJA Nº	ESCALA	ESCALA GRAFICA
2	233	1/1000	

CORRESPONDENCIA: HOJAS 42, 43, 47 Y 48 DEL DESLINDE DE REFERENCIA DL-41

EL JEFE DEL SERVICIO PROVINCIAL

Jose Luis Tejerina Hernando

INFORMACIÓN CARTOGRAFICA	GRAFICO DE DISTRIBUCION DE HOJAS									
PROYECCION Y ORIENTACION U.T.M.: UTM 14 ALTITUDES REFERENCIALES AL NIVEL DEL MAR EN ALICANTE SISTEMA DE REFERENCIA ESTADAL NIVEL FOTOGRAFICO REALIZADO EN EL AÑO 2007 APOYO DE CAMPO REALIZADO EN EL AÑO 2007 RESTRICCIÓN Y DIBUJO REALIZADO EN EL AÑO 2007	<table border="1"> <tr> <td>244</td> <td>235</td> <td>227</td> </tr> <tr> <td>243</td> <td>234</td> <td>226</td> </tr> <tr> <td>242</td> <td>233</td> <td>225</td> </tr> </table>	244	235	227	243	234	226	242	233	225
244	235	227								
243	234	226								
242	233	225								

SIGNOS CONVENCIONALES

	LÍNEA DE RIBERA DE MAR		LÍMITE DE LA D.M.T.		HITOS DEL DESLINDE
	LÍNEA DE DESLINDE DEL D.P.M.T.		LÍMITE PARCELAS COLINDANTES		VERTICES RED GEODÉSICA
	LÍNEA DE DESLINDE DEL D.P.M.T. PROYECTADA		PERÍMETRO CONCESIONES		VERTICES REPLANEO
	LÍMITE DE SERVIDUMBRE TRANSGR. PROYECTADA		PERÍMETRO DE ADSCRIPCIONES		VERTICES REPLANEO
	LÍMITE DE SERVIDUMBRE PROTECCION PROYECTADA		SUPERFICIE DE ADSCRIPCIONES		VERTICES REPLANEO
	LÍMITE DE SERVIDUMBRE PROTECCION PROYECTADA		SUPERFICIE INCORPORADA AL D.P.M.T.		VERTICES REPLANEO
	PERÍMETRO DE TRANSFERENCIAS		SUPERFICIE TOTAL INCORPORADA AL D.P.M.T. = 51.002,04 m ²		VERTICES REPLANEO
			EN PLANO 225 = 3.202,19 m ²		VERTICES REPLANEO
			EN PLANO 223 = 1.438,24 m ²		VERTICES REPLANEO
			EN PLANO 222 = 459,36 m ²		VERTICES REPLANEO

VÉRTECES DE LA POLIGONAL DEL DESLINDE (DL-41)

VÉRTEX	X	Y	Z	COORD. PARALELA	ANGULO
M-2	57368.130	4791301.476	4.000	12.02	222.83
M-3	57364.710	4791322.000	3.110	12.02	226.00
M-4	57364.070	4791322.000	3.530	12.02	178.03
M-5	57367.830	4791383.400	4.300	63.01	258.87
M-6	57365.140	4791403.800	3.700	37.90	216.08
M-7	57365.880	4791450.750	5.710	36.12	193.87
M-8	57365.830	4791460.750	5.900	39.99	205.07
M-9	57365.000	4791570.300	3.000	89.42	207.33
M-10	57365.150	4791581.270	5.420	16.36	183.51
M-11	57364.280	4791675.400	5.120	12.02	226.52
M-12	57363.290	4791686.800	6.910	12.02	232.89
M-13	57362.730	4791686.800	6.710	49.37	163.54
M-14	57360.720	4791741.510	4.600	81.23	213.32
M-15	57360.302	4791754.838			
M-16	57360.100	4791760.000			
M-17	57371.810	4791807.000	3.300	46.18	202.06
M-18	57378.800	4791820.000	5.510	19.23	191.23
M-19	57374.410	4791881.070	5.420	42.77	214.46
M-20	57378.400	4791944.200	5.200	19.27	197.27
M-21	57379.880	4791932.300	3.000	11.95	202.03
M-22	57379.880	4791932.300			
M-23	57379.770	4791932.300			
M-24	57379.300	4791937.300			
M-25	57379.688	4791937.415			
M-26	57379.468	4791937.457			
M-27	57379.638	4791932.807			
M-28	57379.638	4791932.807			
M-29	57379.638	4791932.807			
M-30	57379.638	4791932.807			
M-31	57379.638	4791932.807			
M-32	57379.638	4791932.807			
M-33	57379.638	4791932.807			
M-34	57379.638	4791932.807			
M-35	57368.200	4791951.900	8.500	19.22	228.82

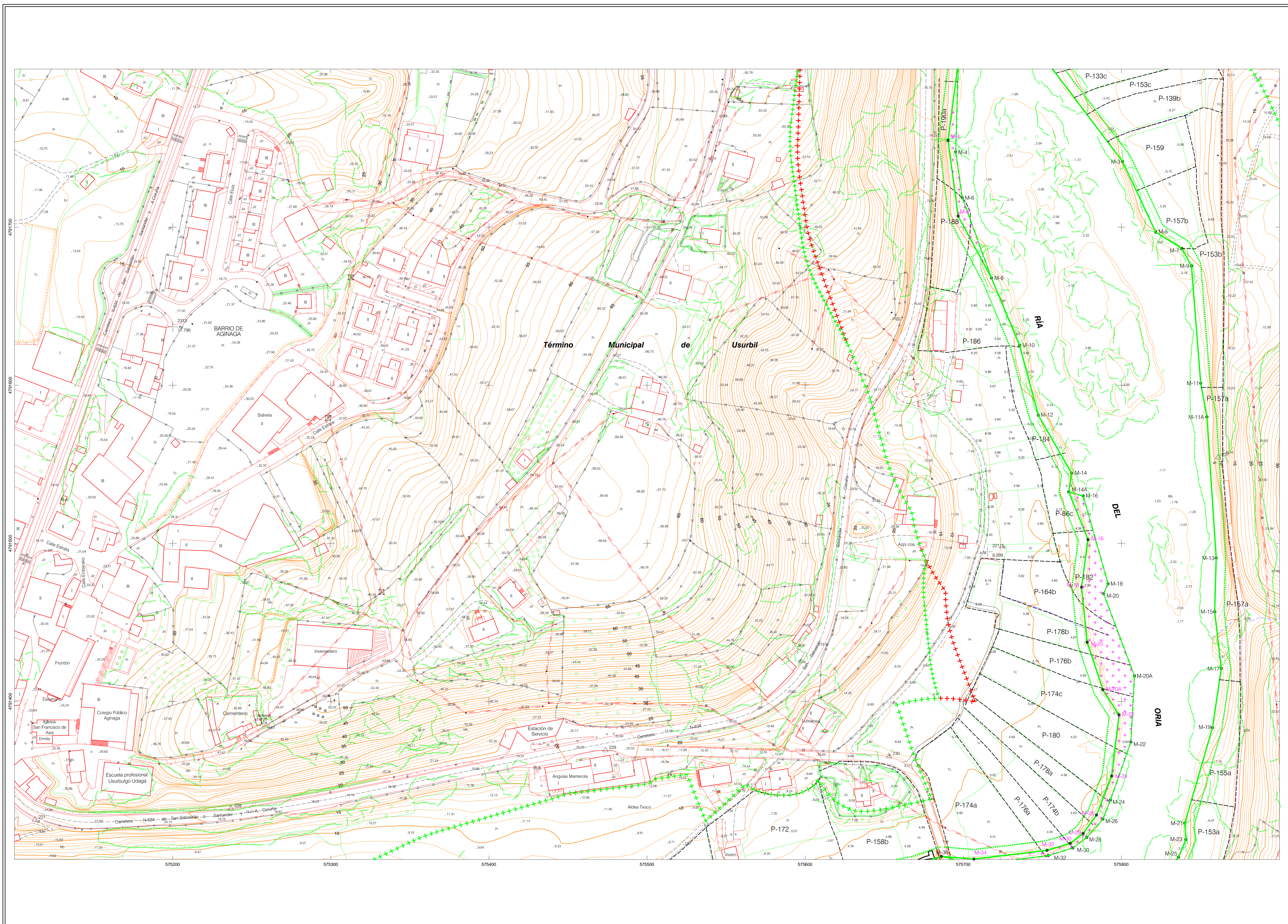

SERVICIO PROVINCIAL DE COSTAS DE GIPUZKOA
REVISIÓN DE DESLINDE DE DOMINIO PÚBLICO MARÍTIMO-TERRESTRE APROBADO POR ORDEN MINISTERIAL DE 13 DE ENERO DE 1999 EN EL TÉRMINO MUNICIPAL DE USURBIL (GIPUZKOA)
 REF.: DL-41-GIPUZKOA DES01/98/20/0010-DES07/01

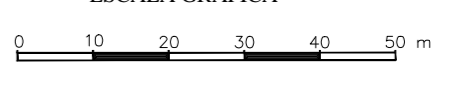
TÉRMINO MUNICIPAL: USURBIL (GIPUZKOA)
 PLANO Nº: 2 HOJA Nº: 234 ESCALA: 1/1000 ESCALA GRÁFICA: 
 CORRESPONDENCIA: HOJAS 41, 42 Y 47 DEL DESLINDE DE REFERENCIA DL-41

EL JEFE DEL SERVICIO PROVINCIAL

Jose Luis Tejerina Hernando

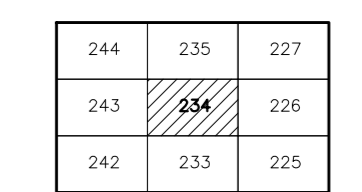
INFORMACIÓN CARTOGRAFICA	GRÁFICO DE DISTRIBUCIÓN DE HOJAS
PROYECCIÓN Y ORDENADAS U.T.M.: HURO 30 ALTITUDES REFERENCIALES AL NIVEL DEL MAR EN ALCANTAR SISTEMA DE REFERENCIA ESTADAL NIVEL FOTOGRAMÉTRICO REALIZADO EN EL AÑO 2007 APOYO DE CAMPO REALIZADO EN EL AÑO 2007 REESTRUCTURACIÓN Y DIBUJO REALIZADOS EN EL AÑO 2007	

SIGNOS CONVENCIONALES	
LÍNEA DE RIBERA DE MAR	LÍMITE DE LA D.M.T.
LÍNEA DE DESLINDE DEL D.P.M.T.	LÍMITE PARCELAS COLINDANTES
LÍNEA DE DESLINDE DEL D.P.M.T. PROYECTADA	PERÍMETRO DE CONCESIONES
LÍMITE DE SERVIDUMBRE TRANSITO PROYECTADA	PERÍMETRO DE ADSCRIPCIONES S.U.S.N.U. SUELO URBANO/NO URBANO
LÍMITE DE SERVIDUMBRE PROTECCIÓN PROYECTADA	SUPERFICIE INCORPORADA AL D.P.M.T.
PERÍMETRO DE TRANSFERENCIAS	HITOS DEL DESLINDE
	VERTICES RED GEODÉSICA
	VERTICES REALITIVO

VERTICES DE LA POLIGONAL DEL DESLINDE (DL-41)				
VERTICE	X	Y	Z (EN PARCELAS)	ANGULO
M-1	57975.480	471985.480	3.000	259.42
M-2	57988.980	471985.800	3.000	54.48
M-108	57914.030	472024.800	3.040	218.57

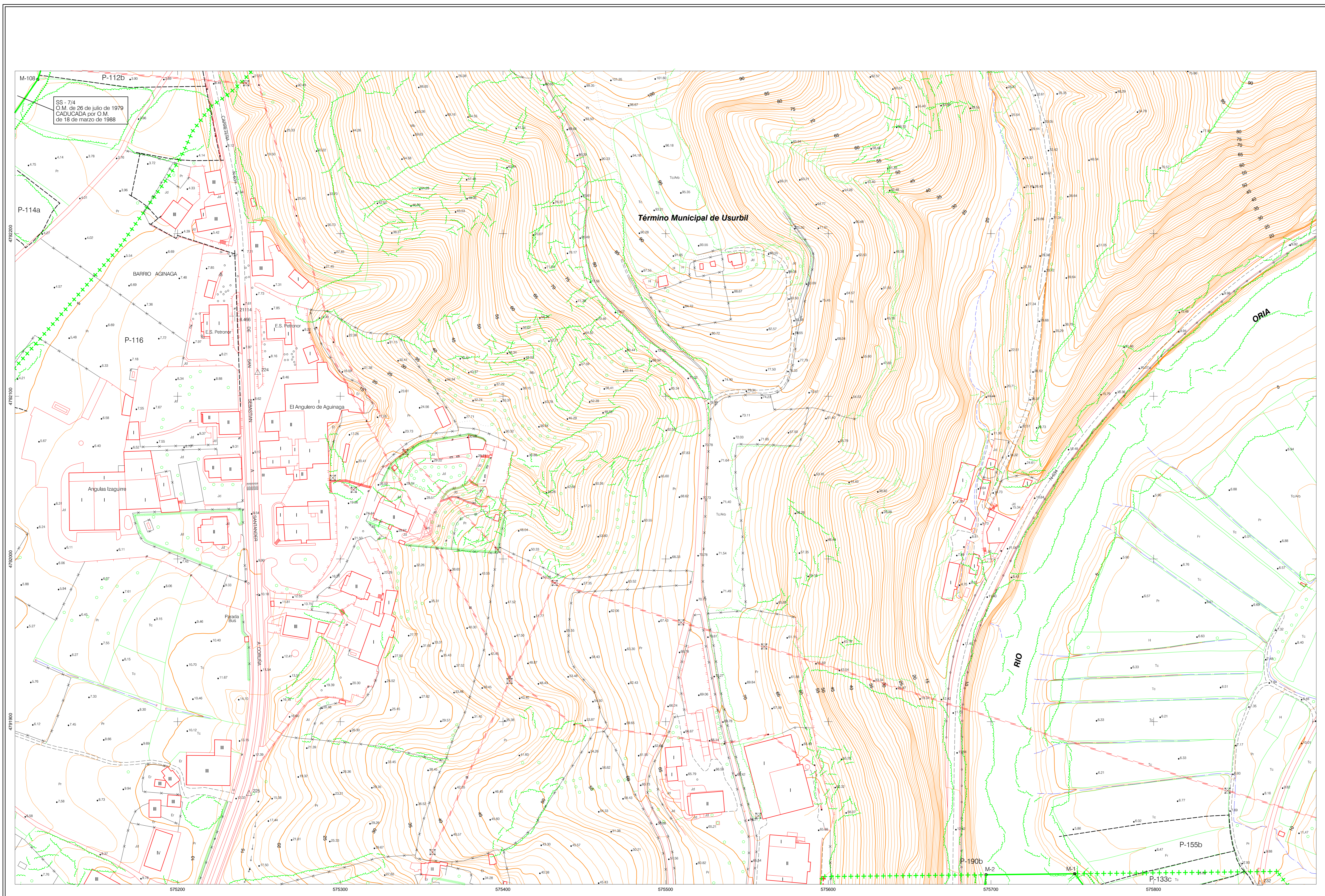

SERVICIO PROVINCIAL DE COSTAS DE GIPUZKOA
REVISIÓN DE DESLINDE DE DOMINIO PÚBLICO MARÍTIMO-TERRESTRE APROBADO POR ORDEN MINISTERIAL DE 13 DE ENERO DE 1999 EN EL TÉRMINO MUNICIPAL DE USURBIL (GIPUZKOA)
REF.: DL-41-GIPUZKOA
DES01/98/20/0010-DES07/01

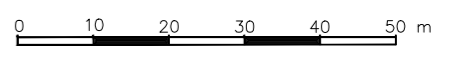
PLANO Nº	HOJA Nº	ESCALA	ESCALA GRÁFICA
2	251	1/1000	

CORRESPONDENCIA: HOJAS 29 Y 30 DEL DESLINDE DE REFERENCIA DL-3-4 HOJAS 29, 30, 35 Y 36 DEL DESLINDE DE REFERENCIA DL-4-1

EL JEFE DEL SERVICIO PROVINCIAL

Jose Luis Tejerina Hernando

INFORMACIÓN CARTOGRAFICA

PROYECCION Y ORDENADAS U.T.M.: H-30 U.S.E.
 ALTURAS REFERIDAS AL NIVEL DEL MAR EN ALCANTAR
 SISTEMA DE REFERENCIA ETRS89
 VUELO FOTOGRAFICO REALIZADO EN EL AÑO 2007
 APOYO DE CAMPO REALIZADO EN EL AÑO 2007
 RESTRICCION Y DIBUJO REALIZADO EN EL AÑO 2007

GRAFICO DE DISTRIBUCION DE HOJAS

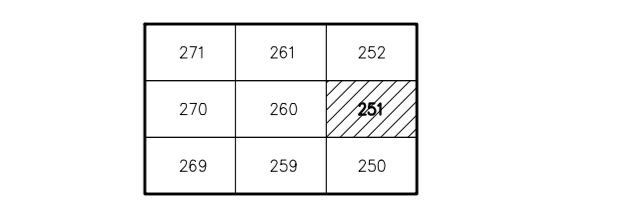

SIGNOS CONVENCIONALES

LINEA DE RESERVA DE MAR	LIMITE DE LA ZMT	HITOS DEL DESLINDE
LINEA DE DESLINDE DEL DMPT	LIMITE PARCELAS COLINDANTES	VERTICES RED GEODESICA
LINEA DE DESLINDE DEL DMPT PROYECTA	PERIMETRO CONCESIONES	VERTICES REPLANTEO
LIMITE DE SERVIDUMBRE TRANSITO PROYECTA	PERIMETRO DE ASIGNACIONES S.U./S.N.U.	BUELO URBANO/NO URBANO
LIMITE DE SERVIDUMBRE PROTECCION PROYECTA	SUPERFICIE INCORPORADA AL DMPT	
LIMITE DE SERVIDUMBRE PROTECCION PROYECTA		
PERIMETRO DE TRANSFERENCIAS		

SUPERFICIE TOTAL INCORPORADA AL DMPT = 51.003,84 m²
 EN PLANO 251 = 29.905,86 m²
 SUPERFICIE TOTAL NUEVA LINEA DE DESLINDE = 4.829,29 m²
 EN PLANO 251 = 624,41 m²

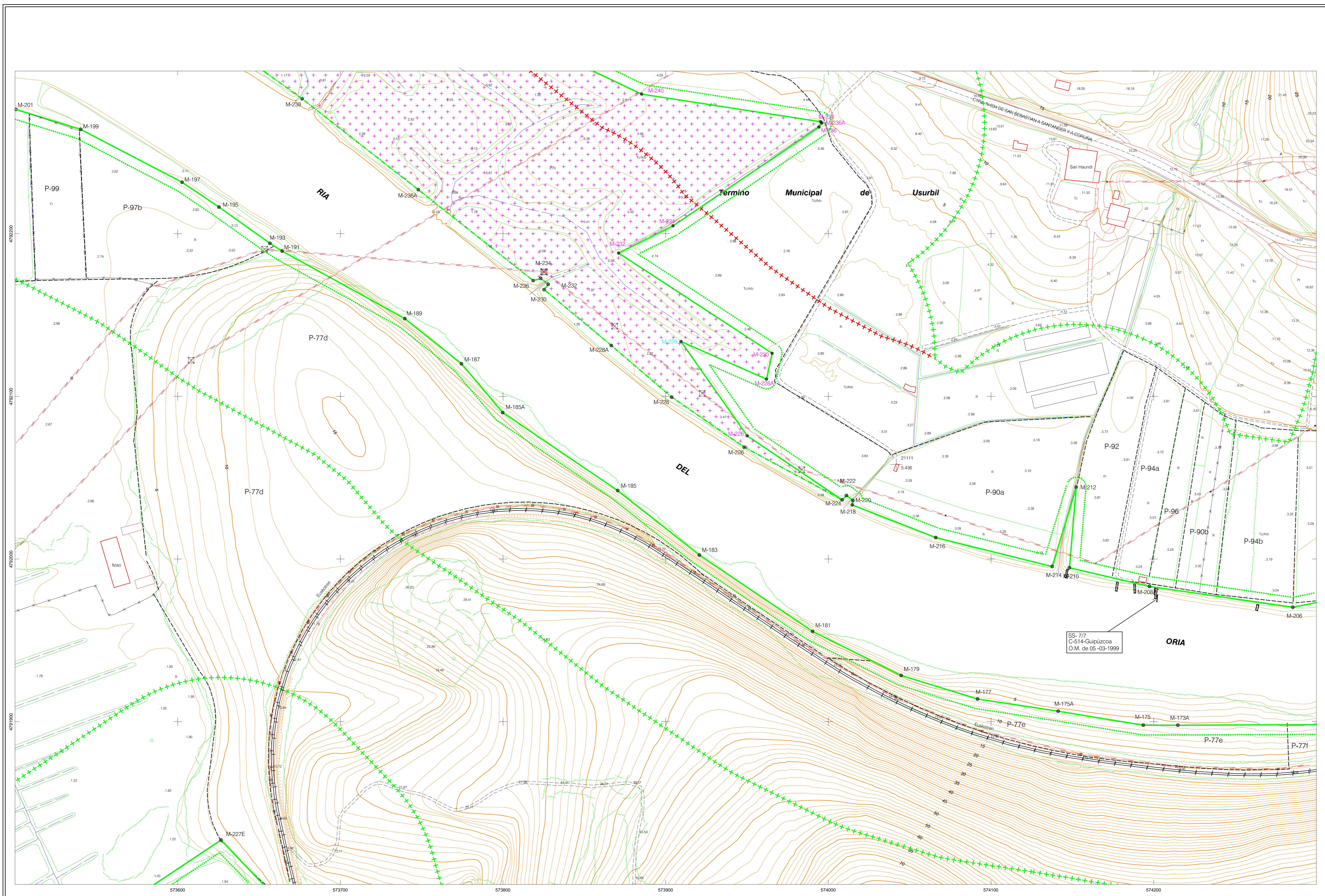

VERTICES DE LA POLIGONAL DEL DESLINDE (DL-41)

VERTICE	X	Y	Z	DESI. PARCEL.	ANGULO
M-227E	57628.640	4791827.240	3.300		111.11
M-201	57550.000	4792276.430	3.300		188.92
M-199	57544.400	4792264.110	4.000		70.28
M-197	57540.730	4792251.430	4.150		162.88
M-196	57535.410	4792245.010	4.100		146.53
M-195	57535.700	4792234.000	4.300		203.38
M-194	57544.340	4792228.330	4.300		8.91
M-193	57539.470	4792217.820	3.870		86.12
M-192	57534.470	4792207.320	3.220		44.53
M-191	57529.600	4792196.300	3.020		187.60
M-190A	57529.600	4792185.300	3.020		217.34
M-190	57529.610	4792174.300	3.300		85.42
M-189	57529.720	4792163.300	3.630		63.94
M-188	57529.330	4792152.300	3.800		63.94
M-187	57529.170	4792141.300	3.900		61.18
M-186	57529.100	4792130.300	4.000		58.42
M-185A	57529.000	4792119.300	4.100		55.66
M-185	57528.900	4792108.300	4.200		52.90
M-184	57528.800	4792097.300	4.300		50.14
M-183	57528.700	4792086.300	4.400		47.38
M-182	57528.600	4792075.300	4.500		44.62
M-181	57528.500	4792064.300	4.600		41.86
M-180	57528.400	4792053.300	4.700		39.10
M-179	57528.300	4792042.300	4.800		36.34
M-178	57528.200	4792031.300	4.900		33.58
M-177	57528.100	4792020.300	5.000		30.82
M-176A	57528.000	4792009.300	5.100		28.06
M-176	57527.900	4791998.300	5.200		25.30
M-175A	57527.800	4791987.300	5.300		22.54
M-175	57527.700	4791976.300	5.400		19.78
M-174	57527.600	4791965.300	5.500		17.02
M-173A	57527.500	4791954.300	5.600		14.26
M-173	57527.400	4791943.300	5.700		11.50
M-172	57527.300	4791932.300	5.800		8.74
M-171	57527.200	4791921.300	5.900		6.00
M-170	57527.100	4791910.300	6.000		3.24
M-169	57527.000	4791899.300	6.100		0.48
M-168	57526.900	4791888.300	6.200		-2.28
M-167	57526.800	4791877.300	6.300		-5.04
M-166	57526.700	4791866.300	6.400		-7.80
M-165	57526.600	4791855.300	6.500		-10.56
M-164	57526.500	4791844.300	6.600		-13.32
M-163	57526.400	4791833.300	6.700		-16.08
M-162	57526.300	4791822.300	6.800		-18.84
M-161	57526.200	4791811.300	6.900		-21.60
M-160	57526.100	4791800.300	7.000		-24.36
M-159	57526.000	4791789.300	7.100		-27.12
M-158	57525.900	4791778.300	7.200		-29.88
M-157	57525.800	4791767.300	7.300		-32.64
M-156	57525.700	4791756.300	7.400		-35.40
M-155	57525.600	4791745.300	7.500		-38.16
M-154	57525.500	4791734.300	7.600		-40.92
M-153	57525.400	4791723.300	7.700		-43.68
M-152	57525.300	4791712.300	7.800		-46.44
M-151	57525.200	4791701.300	7.900		-49.20
M-150	57525.100	4791690.300	8.000		-51.96

SERVICIO PROVINCIAL DE COSTAS DE GIPUZKOA
REVISIÓN DE DESLINDE DE DOMINIO PÚBLICO
MARÍTIMO-TERRESTRE APROBADO POR ORDEN
MINISTERIAL DE 13 DE ENERO DE 1999 EN EL TÉRMINO
MUNICIPAL DE USURBIL (GIPUZKOA)
REF.: DL-41-GIPUZKOA
DES01/98/20/0010-DES07/01

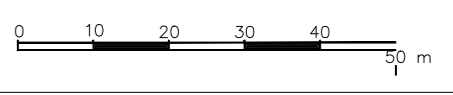
PLANO Nº	HOJA Nº	ESCALA	ESCALA GRÁFICA
2	252	1/1000	

CORRESPONDENCIA: HOJA 29 DEL DESLINDE DE REFERENCIA DL-34
 HOJAS 29, 34 Y 35 DEL DESLINDE DE REFERENCIA DL-41

EL JEFE DEL SERVICIO PROVINCIAL

 Jose Luis Tejerina Hernando

INFORMACIÓN CARTOGRAFICA	GRÁFICO DE DISTRIBUCIÓN DE HOJAS									
REVISIÓN DE DIBUJOS EN EL AÑO 2007 ALTURAS REFERIDAS AL NIVEL DEL MAR EN ALICANTE SISTEMA DE REFERENCIA ETRS89 VUELO FOTOGRAMÉTRICO REALIZADO EN EL AÑO 2007 APOYO DE CAMPO REALIZADO EN EL AÑO 2007 RESTRICCIÓN Y DIBUJO REALIZADO EN EL AÑO 2007	<table border="1"> <tr> <td>271</td> <td>261</td> <td>251</td> </tr> <tr> <td>270</td> <td>260</td> <td>250</td> </tr> <tr> <td>269</td> <td>259</td> <td>249</td> </tr> </table>	271	261	251	270	260	250	269	259	249
271	261	251								
270	260	250								
269	259	249								

SIGNOS CONVENCIONALES

LINEA DE BARRERA DE MAR	LIMITE DE LA DPT	HITOS DEL DESLINDE
LINEA DE DESLINDO DEL DPT	LIMITE PARALELO COLINDANTES	VERTICES REG. GEODESICA
PROPIEDAD	PERIMETRO CONCEDIONES	VERTICES RELAJADO
LIMITE DE SERVIDUMBRE TRANSITO	PERIMETRO DE ADSCRIPCIONES	S.U.S.N.U. SUELO URBANO/NO URBANO
LIMITE DE SERVIDUMBRE PROTECCION PROPIEDAD	SUPERFICIE INCORPORADA AL DPT	
PERIMETRO DE TRANSFERENCIAS	SUPERFICIE TOTAL INCORPORADA AL DPT (+ 51.000,00 m ² EN PLANO DPT + 17.763,79 m ² EN PLANO DES)	
	LONGITUD TOTAL NUEVA LINEA DE DESLINDE = 1.428,29 m EN PLANO DES	

VERTICES DE LA POLIGONAL DEL DESLINDE (DL-41)

VERTICE	X	Y	Z	DET. PARCEL.	ANGULO
M-142	57383,714	476211,228			
M-144	57388,076	476207,718			
M-146	57378,084	476207,809			
M-148	57375,883	476206,487			
M-150	57376,076	476206,100			
M-152	57376,148	476205,153			
M-154	57368,072	476204,477			
M-156	57368,076	476204,462			

VERTICES DE LA POLIGONAL DEL DESLINDE (DL-34)

VERTICE	X	Y	Z	DET. PARCEL.	ANGULO
M-258	57548,270	476242,000	6,550	250,65	
M-260	57558,141	476204,000	2,200	10,99	181,24

