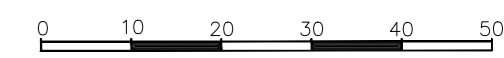

SERVICIO PROVINCIAL DE COSTAS DE GIPUZKOA
REVISIÓN DE DESLINDE DE DOMINIO PÚBLICO MARÍTIMO-TERRESTRE APROBADO POR ORDEN MINISTERIAL DE 20 DE NOVIEMBRE DE 1990 EN LOS TÉRMINOS MUNICIPALES DE DONOSTIA-SAN SEBASTIÁN, ERRENTERIA, LEZO Y PASAIA (GIPUZKOA) REF.: DL-13-GIPUZKOA

TERMINO MUNICIPAL: LEZO (GIPUZKOA) Y ERRENTERIA

PLANO Nº	HOJA Nº	ESCALA	ESCALA GRÁFICA
2	113	1/1000	

CORRESPONDENCIA: HOJA 1 DEL DESLINDE DE REFERENCIA DL-13 HOJAS 1, 2 Y 3 DEL DESLINDE DE REFERENCIA DL-26/28

EL JEFE DEL SERVICIO PROVINCIAL

Fdo.: Jose Luis Tejerina Hernando

FECHA: Junio de 2022

INFORMACION CARTOGRAFICA PROYECCION Y ORDENADAS U.T.M. - HUBO 30 ALTITUDES REFERIDAS AL NIVEL DEL MAR EN ALCANTE SISTEMA DE REFERENCIA ETRS89 VUELO FOTOMETRICO REALIZADO EN EL AÑO 2007 APOYO DE CAMPO REALIZADO EN EL AÑO 2007 RESTITUCION Y DIBUJO REALIZADO EN EL AÑO 2007	GRAFICO DE DISTRIBUCION DE HOJAS 
---	--

LINEA DE AGUA LINEA DE RIBERA DE MAR LINEA DE RIBERA DEL DPMT PROPUESTA LONG. TOTAL NUEVA LINEA DE DESLINDE +0,00 m TRAMO DE LINEA DEL DESLINDE DEL DPMT A MODIFICAR LIMITE DE SERVIDUMBRE TRANSITO LIMITE DE SERVIDUMBRE PROTECCION	SIGNOS CONVENCIONALES SUPERFICIE DESAFECTADA DEL DPMT SUPERFICIE INCORPORADA AL DPMT LIMITE PARCELAS COLINDANTES PERIMETRO CONCESIONES PERIMETRO DE ADSCRIPCIONES PERIMETRO DE TRANSFERENCIAS	LIMITE DE LA ZMT HITOS DEL DESLINDE VERTICES RED GEODESICA VERTICES REPLANTEO S.L.U./S.N.U./ SUELO URBANO/ NO URBANO
--	--	--

VERTICES DE LA POLIGONAL DEL DESLINDE (DL-26/28)

VERTICE	X	Y	Z	DIST. PARCIAL	ANGULO
M-5	588724.040	4796790.720	4.330	30.85	200.57
M-7	588730.400	4796750.530	3.940	44.06	202.61
M-9	588741.240	4796707.820	4.310	28.22	191.32
M-11	588744.400	4796678.780	4.310	34.80	223.62
M-13	588760.570	4796648.970	4.240	37.51	210.36
M-15	588763.150	4796618.020	4.380	37.51	214.11
M-17	588804.110	4796591.250	4.290	27.48	210.46
M-19	588831.500	4796560.820	4.970	20.32	206.26
M-21	588847.800	4796578.400	5.520	29.12	211.58
M-23	588810.130	4796551.290	5.280	64.38	199.08
M-25	588869.910	4796540.290	5.030	61.67	200.60
M-27	589005.020	4796526.700	4.960	36.78	199.81
M-29	589037.420	4796529.580	4.970	49.90	192.29
M-31	589073.610	4796510.710	4.990	31.29	188.46
M-33	589100.000	4796483.830	5.210	27.24	190.58
M-35	589121.010	4796478.500	5.470	29.46	187.58
M-37	589140.720	4796454.610	5.810	37.04	205.16
M-39	589159.700	4796432.800	6.000	13.75	199.73
M-41	589167.680	4796411.600	6.590	11.16	195.42
M-43	589174.120	4796402.480	5.960	55.17	201.87
M-45	589202.620	4796355.240	5.970	14.11	207.85
M-47	589210.260	4796343.380	5.900	13.08	207.65
M-49	589218.640	4796333.340	5.290	60.34	
M-44	589270.560	4796308.000	4.890	34.88	199.82
M-42	589246.980	4796333.760	4.980	18.11	199.20
M-40	589226.430	4796345.930	5.130	17.88	194.04
M-38	589226.020	4796345.480	4.540	75.22	194.21
M-36	589188.020	4796425.400	7.300	75.22	199.03
M-34	589181.560	4796426.820	7.940	38.23	200.98
M-32	589162.240	4796449.840	4.080	24.88	206.47
M-30	589146.930	4796449.410	4.100	79.34	213.95
M-28	589085.680	4796393.880	3.960	23.06	220.59
M-26	589064.140	4796348.120	3.850	81.02	
M-24	589066.970	4796351.740	4.280	4.59	323.18
M-22	589020.070	4796369.220	3.970	40.08	119.39
M-20	589020.130	4796371.920	5.000	5.70	277.36
M-20'	58896.700	4796368.240	5.020	67.93	212.47
M-18	58894.330	4796366.960	4.370	35.14	194.32
M-18'	58889.400	4796362.230	4.340	43.80	178.78
M-16	588824.070	4796404.040	4.480	29.93	184.20
M-14	588804.120	4796462.350	4.900	25.19	200.78
M-12	588787.150	4796480.880	3.980	25.19	172.18
M-10	588779.000	4796756.820	4.380	29.14	194.11
M-8	588772.870	4796753.310	4.350	74.43	199.39

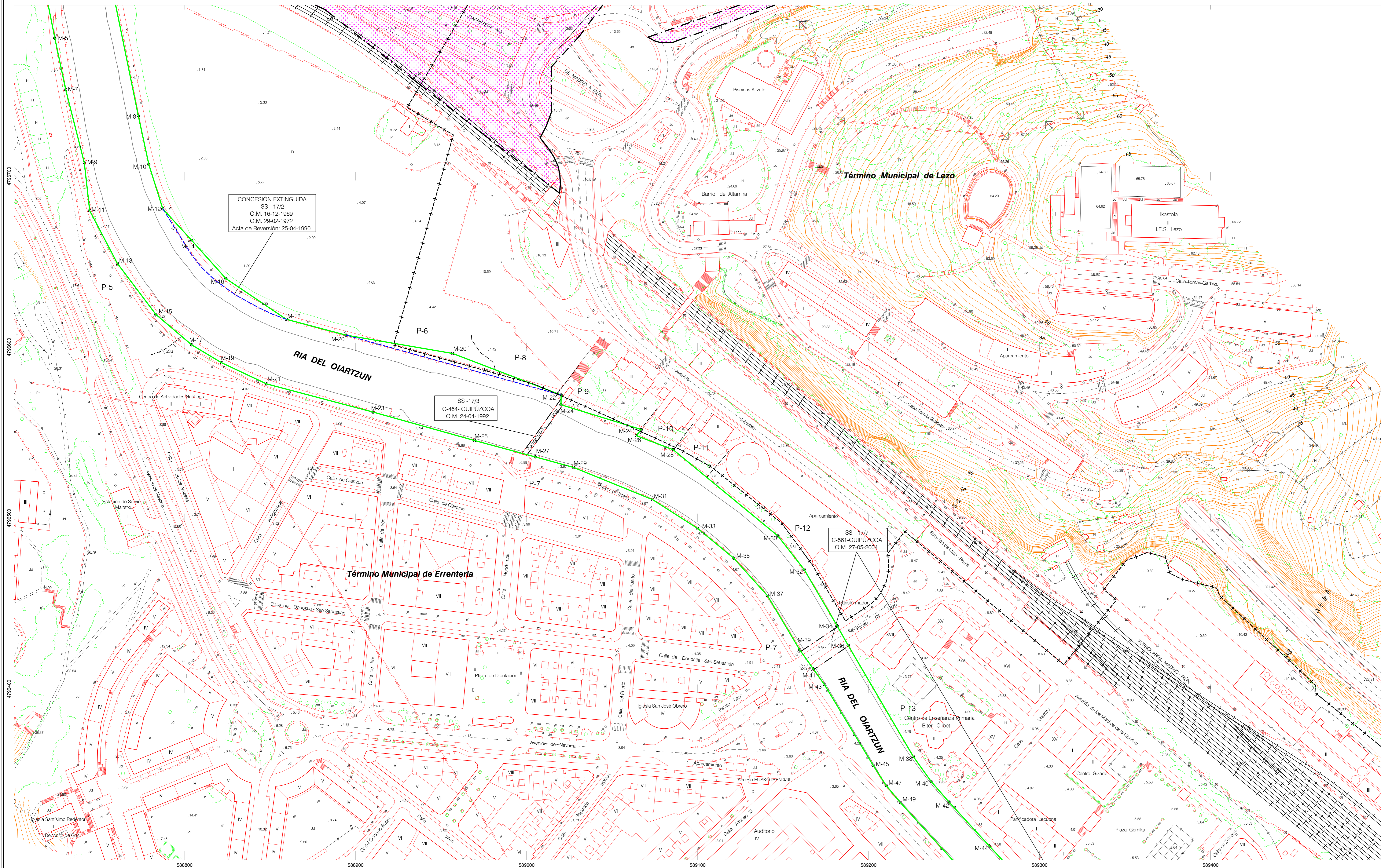

CONCESIÓN EXTINGUIDA
 SS-17/2
 O.M. 16-12-1969
 O.M. 29-02-1972
 Acta de Reversión: 25-04-1990

SS-17/3
 C-464- GIPUZCOA
 O.M. 24-04-1992

SS-17/7
 C-561- GIPUZCOA
 O.M. 27-05-2004

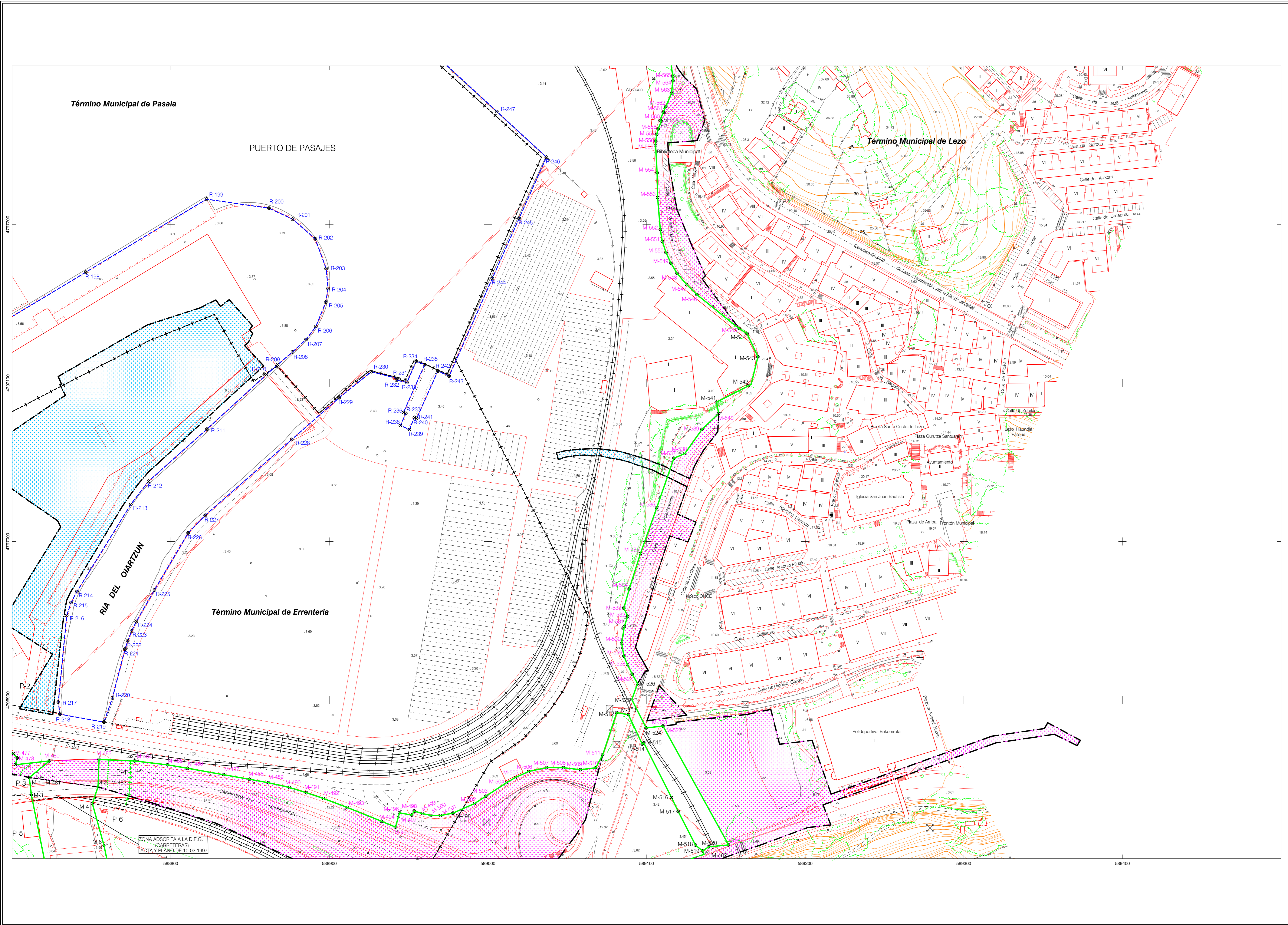

SERVICIO PROVINCIAL DE COSTAS DE GIPUZKOA
 REVISIÓN DE DESLINDE DE DOMINIO PÚBLICO
 MARÍTIMO-TERRESTRE APROBADO POR ORDEN
 MINISTERIAL DE 20 DE NOVIEMBRE DE 1990 EN
 LOS TÉRMINOS MUNICIPALES DE DONOSTIA-SAN
 SEBASTIÁN, ERRENTERIA, LEZO Y PASAIA
 (GIPUZKOA) REF.: DL-13-GIPUZKOA

TERMINO MUNICIPAL: LEZO,PASAIA Y ERRENTERIA (GIPUZKOA)

PLANO Nº	HOJA Nº	ESCALA	ESCALA GRAFICA
2	114	1/1000	0 10 20 30 40 50 m

CORRESPONDENCIA: HOJA I DEL DESLINDE DE REFERENCIA DL-26_28
 HOJA I DEL DESLINDE DE REFERENCIA DL-13

EL JEFE DEL SERVICIO PROVINCIAL

 Fdo.: Jose Luis Tejerina Hernando

 FECHA:
 Junio de 2022

INFORMACION CARTOGRAFICA

PROYECCION: UTM/EDMUNDUS LT.M. / UTM 30E
 ALTITUD REFERIDA AL NIVEL DEL MAR EN ALICANTE
 SISTEMA DE REFERENCIA LOCAL: 470000
 VALOR GEODÉSICO REALIZADO EN AÑO 2007
 APTIVO DE CAMPO REALIZADO EN EL AÑO 2007
 REVISIÓN Y VERIFICACIÓN REALIZADO EN EL AÑO 2007

GRAFICO DE DISTRIBUCION DE HOJAS

113	107
112	106
111	105

SIGNOS CONVENCIONALES

- LINEA DE AGUA
- LINEA DE RIBERA DE MAR
- LINEA DEL VEREDERE DEL LINDERO
- PROPIEDAD
- LINEA DEL VEREDERE DEL LINDERO - 700.00 m
- FRANCO DE LINEA DEL DESLINDE DEL DPTO. ADICIONAL
- LIMITES DE SERVIDUMBRE TRANSITO
- LIMITES DE SERVIDUMBRE PROTECTOR
- SUPERFICIE DESAFECTADA DEL DPTO
- SUPERFICIE INCORPORADA AL DPTO
- LIMITES PARCELA COLINDANTES
- PERIMETRO CONCESIONES
- PERIMETRO DE INCORPORACIONES
- PERIMETRO DE TRANSFERENCIAS
- LIMITE DE LA DPT
- MITOS DEL DESLINDE
- VERTICES RED GEODÉSICA
- VERTICES REPLANTADO
- U.S./N.L.U: SUELO URBANO/NO URBANO

VÉRTICES DE LA POLIGONAL DEL DESLINDE (DL-2028)				VÉRTICES DE LA POLIGONAL DE LA RIBERA DEL MAR (DL-13)			
VÉRTICE	X	Y	Z DIST. PARCEL. ANGLIO	VÉRTICE	X	Y	Z DIST. PARCEL. ANGLIO
M-1	588710.00	479691.10	3.80	R-199	58876.00	479716.00	0.00
M-2	588720.00	479690.10	3.80	R-200	58881.00	479716.00	0.00
M-3	588730.00	479689.10	3.80	R-201	58886.00	479716.00	0.00
M-4	588740.00	479688.10	3.80	R-202	58891.00	479716.00	0.00
M-5	588750.00	479687.10	3.80	R-203	58896.00	479716.00	0.00
M-6	588760.00	479686.10	3.80	R-204	58901.00	479716.00	0.00
M-7	588770.00	479685.10	3.80	R-205	58906.00	479716.00	0.00
M-8	588780.00	479684.10	3.80	R-206	58911.00	479716.00	0.00
M-9	588790.00	479683.10	3.80	R-207	58916.00	479716.00	0.00
M-10	588800.00	479682.10	3.80	R-208	58921.00	479716.00	0.00
M-11	588810.00	479681.10	3.80	R-209	58926.00	479716.00	0.00
M-12	588820.00	479680.10	3.80	R-210	58931.00	479716.00	0.00
M-13	588830.00	479679.10	3.80	R-211	58936.00	479716.00	0.00
M-14	588840.00	479678.10	3.80	R-212	58941.00	479716.00	0.00
M-15	588850.00	479677.10	3.80	R-213	58946.00	479716.00	0.00
M-16	588860.00	479676.10	3.80	R-214	58951.00	479716.00	0.00
M-17	588870.00	479675.10	3.80	R-215	58956.00	479716.00	0.00
M-18	588880.00	479674.10	3.80	R-216	58961.00	479716.00	0.00
M-19	588890.00	479673.10	3.80	R-217	58966.00	479716.00	0.00
M-20	588900.00	479672.10	3.80	R-218	58971.00	479716.00	0.00
M-21	588910.00	479671.10	3.80	R-219	58976.00	479716.00	0.00
M-22	588920.00	479670.10	3.80	R-220	58981.00	479716.00	0.00
M-23	588930.00	479669.10	3.80	R-221	58986.00	479716.00	0.00
M-24	588940.00	479668.10	3.80	R-222	58991.00	479716.00	0.00
M-25	588950.00	479667.10	3.80	R-223	58996.00	479716.00	0.00
M-26	588960.00	479666.10	3.80	R-224	58999.00	479716.00	0.00
M-27	588970.00	479665.10	3.80	R-225	59002.00	479716.00	0.00
M-28	588980.00	479664.10	3.80	R-226	59005.00	479716.00	0.00
M-29	588990.00	479663.10	3.80	R-227	59008.00	479716.00	0.00
M-30	589000.00	479662.10	3.80	R-228	59011.00	479716.00	0.00
M-31	589010.00	479661.10	3.80	R-229	59014.00	479716.00	0.00
M-32	589020.00	479660.10	3.80	R-230	59017.00	479716.00	0.00
M-33	589030.00	479659.10	3.80	R-231	59020.00	479716.00	0.00
M-34	589040.00	479658.10	3.80	R-232	59023.00	479716.00	0.00
M-35	589050.00	479657.10	3.80	R-233	59026.00	479716.00	0.00
M-36	589060.00	479656.10	3.80	R-234	59029.00	479716.00	0.00
M-37	589070.00	479655.10	3.80	R-235	59032.00	479716.00	0.00
M-38	589080.00	479654.10	3.80	R-236	59035.00	479716.00	0.00
M-39	589090.00	479653.10	3.80	R-237	59038.00	479716.00	0.00
M-40	589100.00	479652.10	3.80	R-238	59041.00	479716.00	0.00
M-41	589110.00	479651.10	3.80	R-239	59044.00	479716.00	0.00
M-42	589120.00	479650.10	3.80	R-240	59047.00	479716.00	0.00
M-43	589130.00	479649.10	3.80	R-241	59050.00	479716.00	0.00
M-44	589140.00	479648.10	3.80	R-242	59053.00	479716.00	0.00
M-45	589150.00	479647.10	3.80	R-243	59056.00	479716.00	0.00
M-46	589160.00	479646.10	3.80	R-244	59059.00	479716.00	0.00
M-47	589170.00	479645.10	3.80	R-245	59062.00	479716.00	0.00
M-48	589180.00	479644.10	3.80	R-246	59065.00	479716.00	0.00
M-49	589190.00	479643.10	3.80	R-247	59068.00	479716.00	0.00
M-50	589200.00	479642.10	3.80				

VÉRTICES DE LA POLIGONAL DEL DESLINDE (DL-13)			
VÉRTICE	X	Y	Z DIST. PARCEL. ANGLIO
M-47	589200.00	479642.10	3.80
M-48	589210.00	479641.10	3.80
M-49	589220.00	479640.10	3.80
M-50	589230.00	479639.10	3.80
M-51	589240.00	479638.10	3.80
M-52	589250.00	479637.10	3.80
M-53	589260.00	479636.10	3.80
M-54	589270.00	479635.10	3.80
M-55	589280.00	479634.10	3.80
M-56	589290.00	479633.10	3.80
M-57	589300.00	479632.10	3.80
M-58	589310.00	479631.10	3.80
M-59	589320.00	479630.10	3.80
M-60	589330.00	479629.10	3.80
M-61	589340.00	479628.10	3.80
M-62	589350.00	479627.10	3.80
M-63	589360.00	479626.10	3.80
M-64	589370.00	479625.10	3.80
M-65	589380.00	479624.10	3.80
M-66	589390.00	479623.10	3.80
M-67	589400.00	479622.10	3.80
M-68	589410.00	479621.10	3.80
M-69	589420.00	479620.10	3.80
M-70	589430.00	479619.10	3.80
M-71	589440.00	479618.10	3.80
M-72	589450.00	479617.10	3.80
M-73	589460.00	479616.10	3.80
M-74	589470.00	479615.10	3.80
M-75	589480.00	479614.10	3.80
M-76	589490.00	479613.10	3.80
M-77	589500.00	479612.10	3.80
M-78	589510.00	479611.10	3.80
M-79	589520.00	479610.10	3.80
M-80	589530.00	479609.10	3.80
M-81	589540.00	479608.10	3.80
M-82	589550.00	479607.10	3.80
M-83	589560.00	479606.10	3.80
M-84	589570.00	479605.10	3.80
M-85	589580.00	479604.10	3.80
M-86	589590.00	479603.10	3.80
M-87	589600.00	479602.10	3.80
M-88	589610.00	479601.10	3.80
M-89	589620.00	479600.10	3.80
M-90	589630.00	479599.10	3.80
M-91	589640.00	479598.10	3.80
M-92	589650.00	479597.10	3.80
M-93	589660.00	479596.10	3.80
M-94	589670.00	479595.10	3.80
M-95	589680.00	479594.10	3.80
M-96	589690.00	479593.10	3.80
M-97	589700.00	479592.10	3.80
M-98	589710.00	479591.10	3.80
M-99	589720.00	479590.10	3.80
M-100	589730.00	479589.10	3.80

SERVICIO PROVINCIAL DE COSTAS DE GIPUZKOA
REVISIÓN DE DESLINDE DE DOMINIO PÚBLICO MARÍTIMO-TERRESTRE APROBADO POR ORDEN MINISTERIAL DE 20 DE NOVIEMBRE DE 1990 EN LOS TÉRMINOS MUNICIPALES DE DONOSTIA-SAN SEBASTIÁN, ERRETERERIA, LEZO Y PASAIA (GIPUZKOA) REF.: DL-13-GIPUZKOA

TERMINO MUNICIPAL: LEZO Y PASAIA (GIPUZKOA)

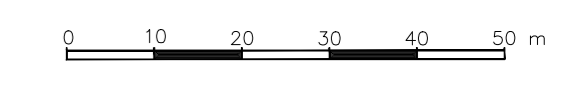
PLANO Nº	HOJA Nº	ESCALA	ESCALA GRAFICA
2	115	1/1000	

CORRESPONDENCIA: HOJA 1 DEL DESLINDE DE REFERENCIA DL-13

EL JEFE DEL SERVICIO PROVINCIAL

Fdo.: Jose Luis Tejerina Hernando

FECHA: Junio de 2022

INFORMACION CARTOGRAFICA GRAFICO DE DISTRIBUCION DE HOJAS

PROYECCION Y COORDENADAS U.T.M. - H300 30
 ALTITUDES REFERIDAS AL NIVEL DEL MAR EN LA CAJANTE SISTEMA DE REFERENCIA ETRIS-89
 VUELO FOTOGRAFICO REALIZADO EN EL AÑO 2.007
 ANFOTRO DE CAMPO REALIZADO EN EL AÑO 2007
 RESTITUCION Y DIBUJO REALIZADO EN EL AÑO 2007

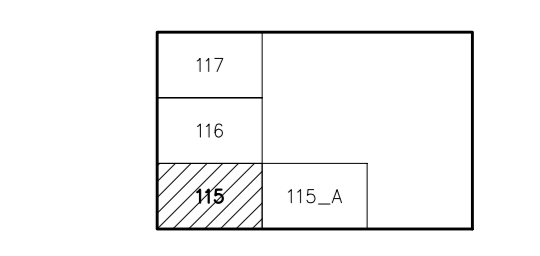

SIGNOS CONVENCIONALES	
	LÍNEA DE RIBERA DE MAR
	LÍNEA DEL DESLINDE DEL DPMT PROYECTA
	LÍMITE DE LA ZMT
	SUPERFICIE DESAFECTADA DEL DPMT
	SUPERFICIE INCORPORADA AL DPMT
	LÍMITE PARCELAS COLINDANTES
	PERÍMETRO CONCESIONES
	LÍMITE DE SERVIDUMBRE TRANSITO
	PERÍMETRO DE ADSCRIPCIONES
	LÍMITE DE SERVIDUMBRE PROTECCION
	PERÍMETRO DE TRANSFERENCIAS
	HTOS DEL DESLINDE
	VERTICES RED GEODESICA
	VERTICES REPLANTEO
	S U.S.N.U. SUELO URBANO / NO URBANO

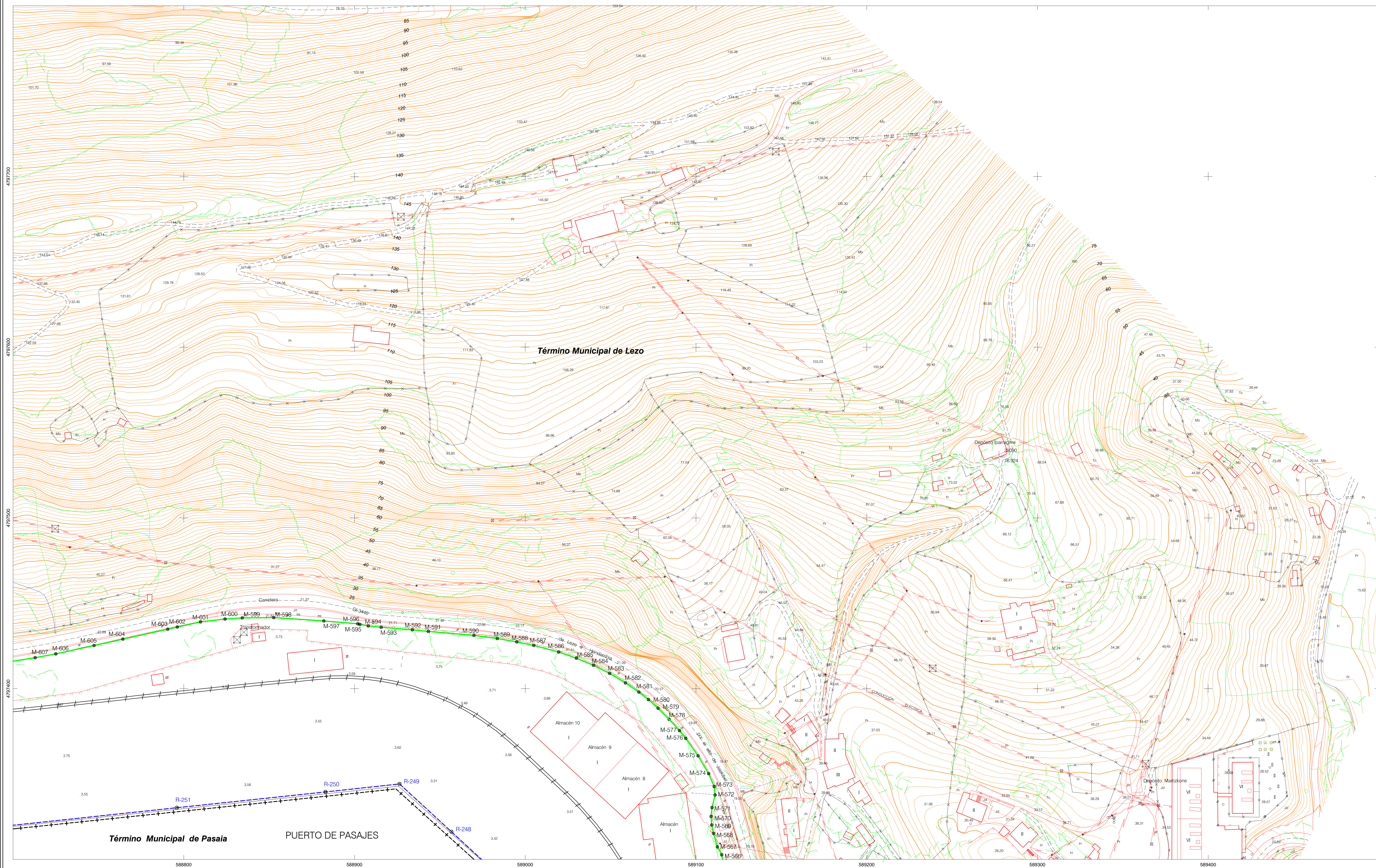

VERTICES DE LA POLIGONAL DEL DESLINDE (DL-13)				VERTICES DE LA POLIGONAL DE LA RIBERA DEL MAR (DL-13)			
VERTICE	X	Y	Z DIST PARCIAL ANGL0	VERTICE	X	Y	Z DIST PARCIAL ANGL0
M-566	58915.066	4797302.726		R-248	58858.7874	4797316.1615	0.0000
M-567	58912.540	4797307.279		R-249	58862.3700	4797344.1800	0.0000
M-568	58910.268	4797315.2251		R-250	58863.0172	4797339.4601	0.0000
M-569	58910.2037	4797320.1064		R-251	58876.9400	4797320.2000	0.0000
M-570	58910.8558	4797325.1468					
M-571	58910.3074	4797320.3387					
M-572	58911.1889	4797327.7010					
M-573	58910.6558	4797342.7011					
M-574	589107.3932	4797350.2011					
M-575	589101.2218	4797360.6303					
M-576	589093.9733	4797370.8700					
M-577	589090.2940	4797375.4147					
M-578	589084.2569	4797382.0092					
M-579	589077.7708	4797388.4708					
M-580	589072.1225	4797393.5864					
M-581	589066.5773	4797397.9498					
M-582	589058.6801	4797403.3593					
M-583	589048.4388	4797408.9144					
M-584	589038.9425	4797413.6747					
M-585	589028.9551	4797417.6316					
M-586	589018.5575	4797421.4312					
M-587	589004.0394	4797425.3235					
M-588	588995.0556	4797427.3773					
M-589	588985.6239	4797429.3327					
M-590	588969.9623	4797431.2082					
M-591	588943.2507	4797433.4938					
M-592	588933.8885	4797434.4340					
M-593	588915.6164	4797435.9381					
M-594	588900.0688	4797438.7031					
M-595	588890.1258	4797437.6310					
M-596	588901.9008	4797437.9607					
M-597	588882.0045	4797439.6502					
M-598	588862.6700	4797441.6300					
M-599	588834.2000	4797441.4500					
M-600	588821.1736	4797440.7732					
M-601	588800.8143	4797439.0000					
M-602	588796.2034	4797438.0677					
M-603	588790.5961	4797434.7947					
M-604	588764.3065	4797428.9867					
M-605	588742.4508	4797425.2465					
M-606	588725.0336	4797420.3651					
M-607	588712.9632	4797418.1211					

SERVICIO PROVINCIAL DE COSTAS DE GIPUZKOA
REVISIÓN DE DESLINDE DE DOMINIO PÚBLICO MARÍTIMO-TERRESTRE APROBADO POR ORDEN MINISTERIAL DE 20 DE NOVIEMBRE DE 1990 EN LOS TÉRMINOS MUNICIPALES DE DONOSTIA-SAN SEBASTIÁN, ERRETERRIA, LEZO Y PASAIA (GIPUZKOA) REF.: DL-13-GIPUZKOA

TERMINO MUNICIPAL: DONOSTIA, PASAIA Y ERRETERRIA (GIPUZKOA)

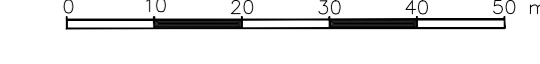
PLANO Nº	HOJA Nº	ESCALA	ESCALA GRAFICA
2	121	1/1000	

CORRESPONDENCIA: HOJAS 1 Y 2 DEL DESLINDE DE REFERENCIA DL-26-28
 HOJA 1 DEL DESLINDE DE REFERENCIA DL-11
 HOJAS 1 Y 2 DEL DESLINDE DE REFERENCIA DL-39

EL JEFE DEL SERVICIO PROVINCIAL

Fdo.: Jose Luis Tejerina Hernando

FECHA:
Junio de 2022

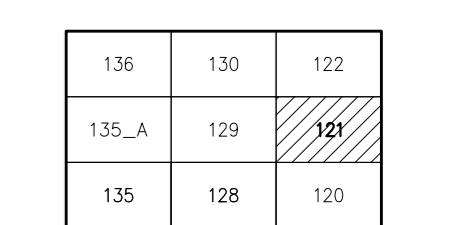
INFORMACION CARTOGRAFICA PROYECCION Y COORDENADA U.T.M.: HAED30 ALTITUDES REFERENCIA AL NIVEL DEL MAR EN ALCANTUE SISTEMA DE REFERENCIA ETRS89 VUELO FOTOGRAFICO REALIZADO EN EL AÑO 2.007 APOYO DE CAMPO REALIZADO EN EL AÑO 2007 RESTITUCION Y DIBUJO REALIZADO EN EL AÑO 2007	GRAFICO DE DISTRIBUCION DE HOJAS 
---	--

LINEA DE AGUA LINEA DE RIBERA DE MAR LINEA DEL DESLINDE DEL DPMT PROPIEDAD LONG. TOTAL NUEVA LINEA DE DESLINDE = 0,00 m PERIMETRO DE LINEA DEL DESLINDE DEL DPMT A MODIFICAR LIMITE DE SERVIDUMBRE TRANSITO LIMITE DE SERVIDUMBRE PROTECCION	SIGNOS CONVENCIONALES SUPERFICIE DESAFECTADA DEL DPMT SUPERFICIE INCORPORADA AL DPMT LIMITE PARCELAS COLINDANTES PERIMETRO CONCESIONES PERIMETRO DE ASERPCIONES PERIMETRO DE TRANSFERENCIAS	LIMITE DE LA ZMT HITOS DEL DESLINDE VERTICES RED GEODESICA VERTICES REPLANTEO S.U./S.N.U.: SUELO URBANO/NO URBANO
--	--	---

VERTICES DE LA POLIGONAL DEL DESLINDE (DL-39)

VERTICE	X	Y	Z	DIST. PARCIAL	ANGULO
M-1	587928.140	4796776.240	3.000	39.62	193.55
M-3	587908.140	4796742.150	3.000	5.86	209.82
M-5	587904.300	4796737.690	3.000	5.25	209.69
M-7	587901.690	4796733.150	3.000	12.06	
M-10	587909.720	4796714.650	3.900	2.06	244.00
M-8	587908.840	4796716.510	3.710	7.81	154.97
M-6	587910.890	4796724.050	3.000	14.97	193.20
M-4	587917.040	4796737.700	3.000	38.76	209.35
M-2	587926.640	4796771.140	3.000	9.91	

VERTICES DE LA POLIGONAL DEL DESLINDE (DL-13)

VERTICE	X	Y	Z	DIST. PARCIAL	ANGULO
M-425	587922.403	4796779.3572			
M-426	587923.3154	4796770.5069			
M-427	587927.9760	4796777.4262			
M-428	587927.6442	4796777.9564			
M-144-429	587928.140	4796776.240			
M-144-430	587926.640	4796771.140			
M-431	587928.1983	4796737.1864			
M-432	587927.9162	4796736.6085			
M-433	588124.3114	4796718.4181			
M-434	588004.0708	4796699.2067			
M-435	588074.5990	4796696.0651			
M-436	588124.0816	4796690.0953			
M-437	588124.3318	4796691.1851			
M-438	588153.2176	4796687.6694			
M-439	588161.9965	4796687.7875			
M-440	588166.9849	4796683.2070			
M-441	588181.5835	4796684.6937			
M-442	588199.4980	4796684.9303			
M-443	588212.9304	4796688.4866			
M-444	588235.9295	4796693.9785			
M-445	588254.6416	4796699.2485			
M-446	588269.3170	4796704.8226			
M-447	588306.7560	4796721.5126			
M-448	588325.9655	4796730.6274			
M-449	588373.1346	4796750.3446			
M-450	588375.2434	4796761.8447			
M-451	588411.6788	4796766.8582			
M-452	588449.6921	4796785.4144			
M-453	588470.7621	4796797.5285			

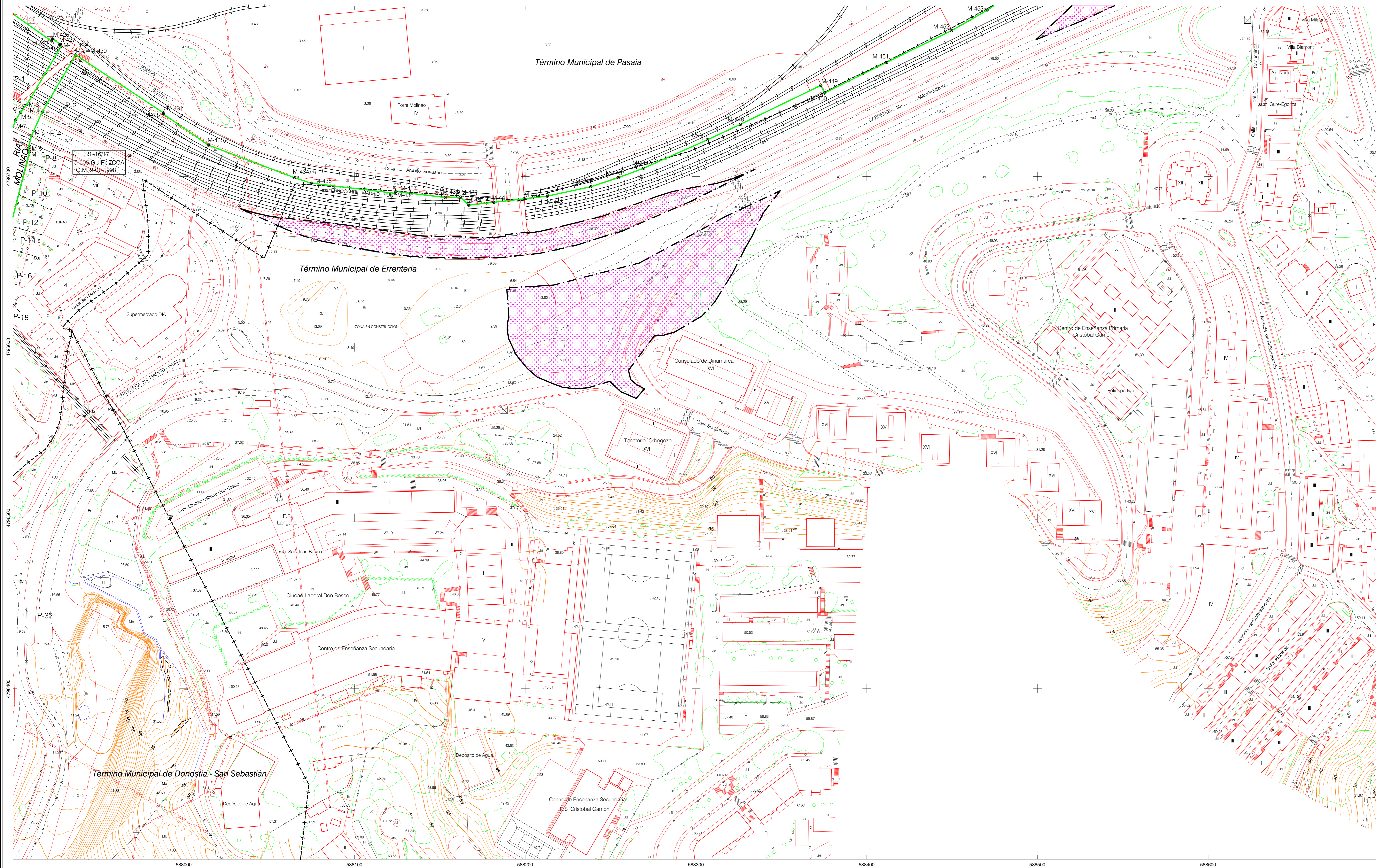

4796400 4796400 4796400 4796400 4796400 4796400 4796400
 588000 588100 588200 588300 588400 588500 588600

SERVICIO PROVINCIAL DE COSTAS DE GIPUZKOA
REVISIÓN DE DESLINDE DE DOMINIO PÚBLICO MARÍTIMO-TERRESTRE APROBADO POR ORDEN MINISTERIAL DE 20 DE NOVIEMBRE DE 1990 EN LOS TÉRMINOS MUNICIPALES DE DONOSTIA-SAN SEBASTIÁN, ERRENTERIA, LEZO Y PASAJAIA (GIPUZKOA) REF.: DL-13-GIPUZKOA

TERMINO MUNICIPAL: LEZO, PASAJAIA Y ERRENTERIA (GIPUZKOA)

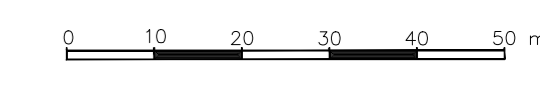
PLANO Nº	HOJA Nº	ESCALA	ESCALA GRAFICA
2	123	1/1000	

CORRESPONDENCIA: HOJA DEL DESLINDE DE REFERENCIA DL-13

EL JEFE DEL SERVICIO PROVINCIAL

Fdo.: Jose Luis Tejerina Hernando

FECHA: Junio de 2022

INFORMACION CARTOGRAFICA

PROYECCION Y COORDENADAS U.T.M.: H30D 30
 ALTITUDES REFERIDAS AL NIVEL DEL MAR EN LA CAJANTE
 SISTEMA DE REFERENCIA ETRS89
 VUELO FOTOGRAFICO REALIZADO EN EL AÑO 2007
 AEROFOTOCAMPO REALIZADO EN EL AÑO 2007
 RESTITUCION Y DIBUJO REALIZADO EN EL AÑO 2007

GRAFICO DE DISTRIBUCION DE HOJAS

120	121	122
123	124	125

SIGNOS CONVENCIONALES

LINEA DE RIBERA DE AGUA	SUPERFICIE DESAFOCADA DEL DPMT	LIMITE DE LA ZMT
LINEA DE RIBERA DE MAR	SUPERFICIE INCORPORADA AL DPMT	HITOS DEL DESLINDE
LINEA DEL DESLINDE DEL DPMT PROPIETA	LIMITE PARCELAS COLINDANTES	VERTICES RED GEODESICA
LONG. TOTAL NUEVA LINEA DE DESLINDE + 00.00 m	PERIMETRO CONCESIONES	VERTICES REPLANTEO
FRONTO DE LINEA DEL DESLINDE DEL DPMT A MODIFICAR	PERIMETRO DE ADESCRIPCIONES	VERTICES REPLANTEO
LIMITE DE SERVIDUMBRE TRANSITO	PERIMETRO DE TRANSFERENCIAS	S.U.S.N.U. SUELO URBANO/IND. URBANO
LIMITE DE SERVIDUMBRE PROTECCION		

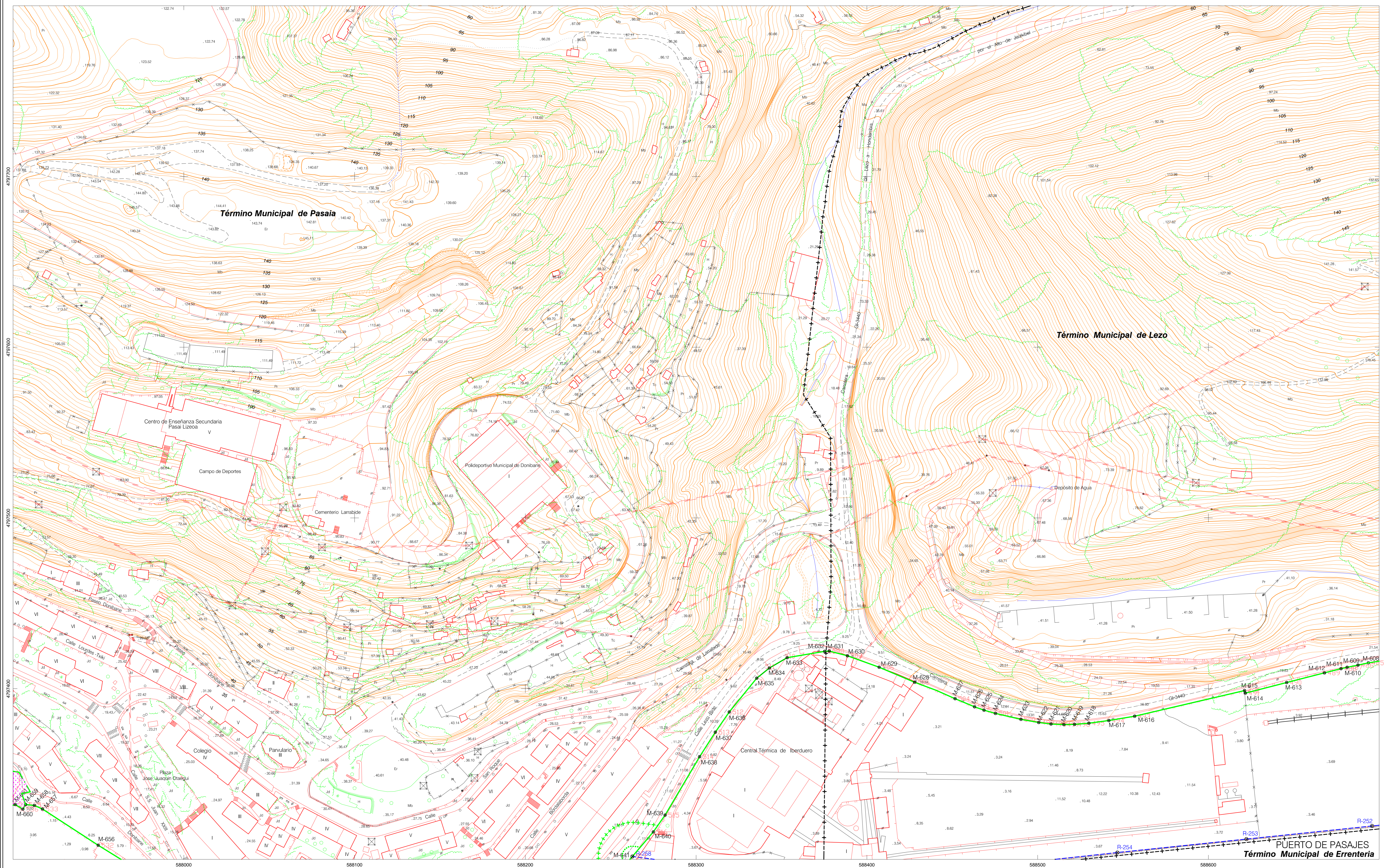

VERTICES DE LA POLIGONAL DEL DESLINDE (DL-13)

VERTICE	X	Y	Z	DESI. PARCIAL	ANGULO
M-606	588055.6761	4797413.0956			
M-609	588667.5829	4797413.7781		R-252	588665.8475
M-610	588861.2302	4797412.4776		R-253	588822.2150
M-611	588877.6696	4797411.6893		R-254	588846.6787
M-612	588667.9596	4797409.2220		R-255	588802.6713
M-613	588645.8222	4797403.5802			
M-614	588621.6328	4797397.3650			
M-615	588621.1715	4797398.8430			
M-616	588566.8162	4797383.8485			
M-617	588541.6975	4797381.3120			
M-618	588530.0086	4797379.7547			
M-619	588521.5795	4797379.0465			
M-620	588515.3902	4797379.9379			
M-621	588507.6212	4797379.2659			
M-622	588505.8423	4797380.1788			
M-623	588490.2139	4797380.8138			
M-624	588475.2865	4797385.4856			
M-625	588466.5877	4797387.3868			
M-626	588463.0488	4797389.2677			
M-627	588461.6612	4797394.1196			
M-628	588427.9482	4797403.7334			
M-629	588427.1854	4797419.2354			
M-630	588388.6176	4797419.2273			
M-631	588377.8880	4797422.0035			
M-632	588375.3012	4797423.8334			
M-633	588353.3100	4797418.1000			
M-634	588342.8900	4797412.0400			
M-635	588330.4900	4797406.1000			
M-636	588319.4257	4797398.3185			
M-637	588315.2942	4797379.4938			
M-638	588302.0320	4797369.1256			
M-639	588291.6345	4797355.9079			
M-640	588274.9476	4797345.0546			
M-641	588262.6713	4797301.6741			
M-646	587949.8681	4797308.2591			
M-647	587917.2273	4797323.4777			
M-648	587912.4604	4797331.5789			
M-649	587907.3555	4797332.0830			
M-640	587905.7305	4797329.4062			
M-661	587901.2734	4797332.1112			

VERTICES DE LA POLIGONAL DE LA RIBERA DEL MAR (DL-13)

VERTICE	X	Y	Z	DESI. PARCIAL	ANGULO
R-252	588665.8475	4797319.5269	0.0000		
R-253	588822.2150	4797311.8600	0.0000		
R-254	588846.6787	4797303.8700	0.0000		
R-255	588802.6713	4797301.6741	0.0000		

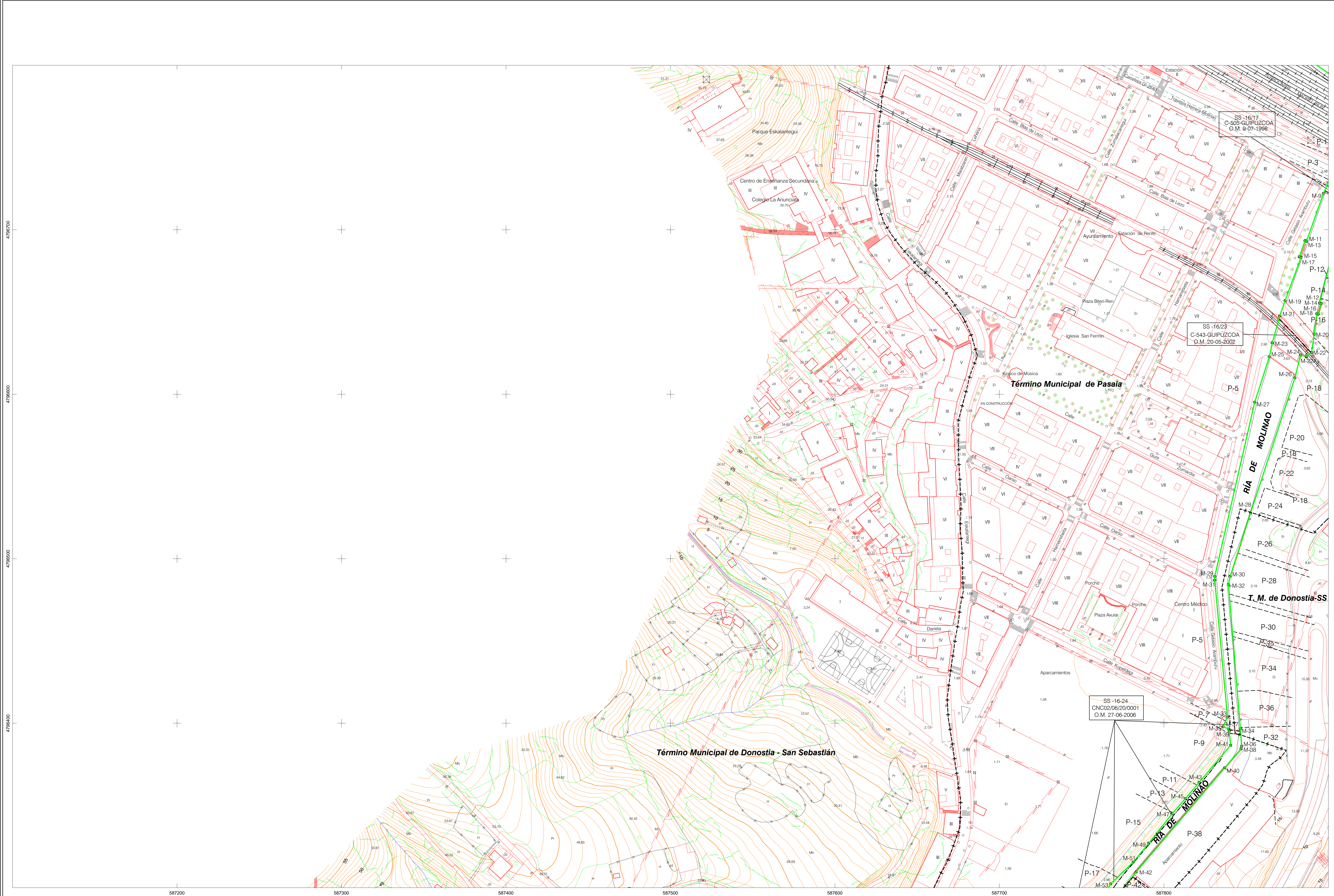

SERVICIO PROVINCIAL DE COSTAS DE GIPUZKOA
 REVISIÓN DE DESLINDE DE DOMINIO PÚBLICO
 MARÍTIMO-TERRESTRE APROBADO POR ORDEN
 MINISTERIAL DE 20 DE NOVIEMBRE DE 1990 EN
 LOS TÉRMINOS MUNICIPALES DE DONOSTIA-SAN
 SEBASTIÁN, ERRETERIA, LEZO Y PASAIA
 (GIPUZKOA) REF.: DL-13-GIPUZKOA

TERMINO MUNICIPAL: DONOSTIA - SAN SEBASTIAN Y PASAIA (GIPUZKOA)

PLANO Nº	HOJA Nº	ESCALA	ESCALA GRAFICA
2	129	1/1000	

CORRESPONDENCIA: HOJAS 1 Y 2 DEL DESLINDE DE REFERENCIA DL-39

EL JEFE DEL SERVICIO PROVINCIAL

Fdo.: Jose Luis Tejerina Hernando

FECHA:
Junio de 2022

PROYECCION Y COORDENADAS U.T.M. HERSO XI ALTITUDES REFERIDAS AL NIVEL DEL MAR EN LA CAUCE SISTEMA DE REFERENCIA ETRS89 VUELO FOTOGRAFICO REALIZADO EN EL AÑO 2.007 ARRIADO DE CAMPO REALIZADO EN EL AÑO 2007 RESTITUCION Y DIBUJO REALIZADO EN EL AÑO 2007	GRAFICO DE DISTRIBUCION DE HOJAS

LINEA DE AGUA LINEA DE RIBERA DE MAR LINEA DEL DESLINDE DEL DPMT PROYECTA LONG. TOTAL NUEVA LINEA DE DESLINDE = 0,00 m PERIMETRO DE LINEA DEL DESLINDE DEL DPMT A MODIFICAR LIMITE DE SERVIDUMBRE TRANSITO LIMITE DE SERVIDUMBRE PROTECCION	SIGNOS CONVENCIONALES SUPERFICIE DESAFECTADA DEL DPMT SUPERFICIE INCORPORADA AL DPMT LIMITE PARCELAS COLINDANTES PERIMETRO CONCESIONES PERIMETRO DE ADESCRIPCIONES PERIMETRO DE TRANSFERENCIAS	LIMITE DE LA ZMT HITOS DEL DESLINDE VERTICES RED GEODESICA VERTICES REPLANTO S.U.S.N.U. SUELO URBANO / NO URBANO
---	---	--

VERTICES DE LA POLIGONAL DEL DESLINDE (DL-39)				
VERTICES	X	Z	DIST. PARCIAL ANULOS	
M-9	58797.620	4796722.000	4.650	30.69
M-10	58796.700	4796692.870	4.500	0.99
M-11	58795.770	4796653.300	4.500	10.35
M-12	58794.840	4796613.730	4.500	10.35
M-13	58793.910	4796574.160	4.500	10.35
M-14	58792.980	4796534.590	4.500	10.35
M-15	58792.050	4796495.020	4.500	10.35
M-16	58791.120	4796455.450	4.500	10.35
M-17	58790.190	4796415.880	4.500	10.35
M-18	58789.260	4796376.310	4.500	10.35
M-19	58788.330	4796336.740	4.500	10.35
M-20	58787.400	4796297.170	4.500	10.35
M-21	58786.470	4796257.600	4.500	10.35
M-22	58785.540	4796218.030	4.500	10.35
M-23	58784.610	4796178.460	4.500	10.35
M-24	58783.680	4796138.890	4.500	10.35
M-25	58782.750	4796099.320	4.500	10.35
M-26	58781.820	4796059.750	4.500	10.35
M-27	58780.890	4796020.180	4.500	10.35
M-28	58779.960	4795980.610	4.500	10.35
M-29	58779.030	4795941.040	4.500	10.35
M-30	58778.100	4795901.470	4.500	10.35
M-31	58777.170	4795861.900	4.500	10.35
M-32	58776.240	4795822.330	4.500	10.35
M-33	58775.310	4795782.760	4.500	10.35
M-34	58774.380	4795743.190	4.500	10.35
M-35	58773.450	4795703.620	4.500	10.35
M-36	58772.520	4795664.050	4.500	10.35
M-37	58771.590	4795624.480	4.500	10.35
M-38	58770.660	4795584.910	4.500	10.35
M-39	58769.730	4795545.340	4.500	10.35
M-40	58768.800	4795505.770	4.500	10.35
M-41	58767.870	4795466.200	4.500	10.35
M-42	58766.940	4795426.630	4.500	10.35
M-43	58766.010	4795387.060	4.500	10.35
M-44	58765.080	4795347.490	4.500	10.35
M-45	58764.150	4795307.920	4.500	10.35
M-46	58763.220	4795268.350	4.500	10.35
M-47	58762.290	4795228.780	4.500	10.35
M-48	58761.360	4795189.210	4.500	10.35
M-49	58760.430	4795149.640	4.500	10.35
M-50	58759.500	4795110.070	4.500	10.35
M-51	58758.570	4795070.500	4.500	10.35
M-52	58757.640	4795030.930	4.500	10.35
M-53	58756.710	4794991.360	4.500	10.35
M-54	58755.780	4794951.790	4.500	10.35
M-55	58754.850	4794912.220	4.500	10.35
M-56	58753.920	4794872.650	4.500	10.35
M-57	58752.990	4794833.080	4.500	10.35
M-58	58752.060	4794793.510	4.500	10.35
M-59	58751.130	4794753.940	4.500	10.35
M-60	58750.200	4794714.370	4.500	10.35
M-61	58749.270	4794674.800	4.500	10.35
M-62	58748.340	4794635.230	4.500	10.35
M-63	58747.410	4794595.660	4.500	10.35
M-64	58746.480	4794556.090	4.500	10.35
M-65	58745.550	4794516.520	4.500	10.35
M-66	58744.620	4794476.950	4.500	10.35
M-67	58743.690	4794437.380	4.500	10.35
M-68	58742.760	4794397.810	4.500	10.35
M-69	58741.830	4794358.240	4.500	10.35
M-70	58740.900	4794318.670	4.500	10.35
M-71	58739.970	4794279.100	4.500	10.35
M-72	58739.040	4794239.530	4.500	10.35
M-73	58738.110	4794200.000	4.500	10.35
M-74	58737.180	4794160.470	4.500	10.35
M-75	58736.250	4794120.900	4.500	10.35
M-76	58735.320	4794081.370	4.500	10.35
M-77	58734.390	4794041.800	4.500	10.35
M-78	58733.460	4794002.270	4.500	10.35
M-79	58732.530	4793962.700	4.500	10.35
M-80	58731.600	4793923.170	4.500	10.35
M-81	58730.670	4793883.600	4.500	10.35
M-82	58729.740	4793844.070	4.500	10.35
M-83	58728.810	4793804.500	4.500	10.35
M-84	58727.880	4793764.970	4.500	10.35
M-85	58726.950	4793725.400	4.500	10.35
M-86	58726.020	4793685.870	4.500	10.35
M-87	58725.090	4793646.300	4.500	10.35
M-88	58724.160	4793606.770	4.500	10.35
M-89	58723.230	4793567.200	4.500	10.35
M-90	58722.300	4793527.670	4.500	10.35
M-91	58721.370	4793488.100	4.500	10.35
M-92	58720.440	4793448.570	4.500	10.35
M-93	58719.510	4793409.000	4.500	10.35
M-94	58718.580	4793369.470	4.500	10.35
M-95	58717.650	4793329.900	4.500	10.35
M-96	58716.720	4793290.370	4.500	10.35
M-97	58715.790	4793250.800	4.500	10.35
M-98	58714.860	4793211.270	4.500	10.35
M-99	58713.930	4793171.700	4.500	10.35
M-100	58713.000	4793132.170	4.500	10.35

SERVICIO PROVINCIAL DE COSTAS DE GIPUZKOA
REVISIÓN DE DESLINDE DE DOMINIO PÚBLICO MARÍTIMO-TERRESTRE APROBADO POR ORDEN MINISTERIAL DE 20 DE NOVIEMBRE DE 1990 EN LOS TÉRMINOS MUNICIPALES DE DONOSTIA-SAN SEBASTIÁN, ERRENTERIA, LEZO Y PASAIA (GIPUZKOA) REF.: DL-13-GIPUZKOA

TERMINO MUNICIPAL: DONOSTIA - SAN SEBASTIAN Y PASAIA (GIPUZKOA)

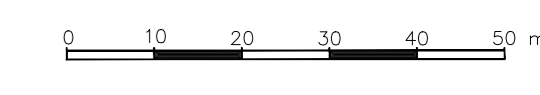
PLANO Nº	HOJA Nº	ESCALA	ESCALA GRAFICA
2	130	1/1000	

CORRESPONDENCIA: HOJA 1 DEL DESLINDE DE REFERENCIA DL-39
HOJAS DEL DESLINDE DE REFERENCIA DL-13

EL JEFE DEL SERVICIO PROVINCIAL

Fdo.: Jose Luis Tejerina Hernando

FECHA: Junio de 2022

INFORMACION CARTOGRAFICA

PROYECCION Y ORDENADA U.T.M. - NAD80
ALTITUDES REFERENCIA AL NIVEL DEL MAR EN ALCANTATE
SISTEMA DE REFERENCIA ETRS89
VUELO FOTOGRAFOMETRICO REALIZADO EN EL AÑO 2.007
APOYO DE CAMPO REALIZADO EN EL AÑO 2007
RESTITUCION Y DIBUJO REALIZADO EN EL AÑO 2007

GRAFICO DE DISTRIBUCION DE HOJAS

130	122
135_A	123
135	126
	120

SIGNOS CONVENCIONALES	
	LÍNEA DE AGUA
	LÍNEA DE RIBERA DE MAR
	LÍNEA DEL DESLINDE DEL DPMT PROYECTADO
	LÍMITE TOTAL NUEVA LÍNEA DE DESLINDE - 0,00 m
	FRANCO DE LÍNEA DEL DESLINDE DEL DPMT A MODIFICAR
	LÍMITE DE SERVIDUMBRE PROTECCIÓN
	LÍMITE DE SERVIDUMBRE PROTECCIÓN
	SUPERFICIE DESAFECTADA DEL DPMT
	SUPERFICIE INCORPORADA AL DPMT
	LÍMITE PARCELAS COLINDANTES
	PERÍMETRO CONCESIONES
	PERÍMETRO DE TRANSFERENCIAS
	LÍMITE DE LA ZMT
	VERTICES DEL DESLINDE
	VERTICES RED GEODÉSICA
	VERTICES REPLANTEO
	S.U.S.N.U. SUELO URBANO / NO URBANO

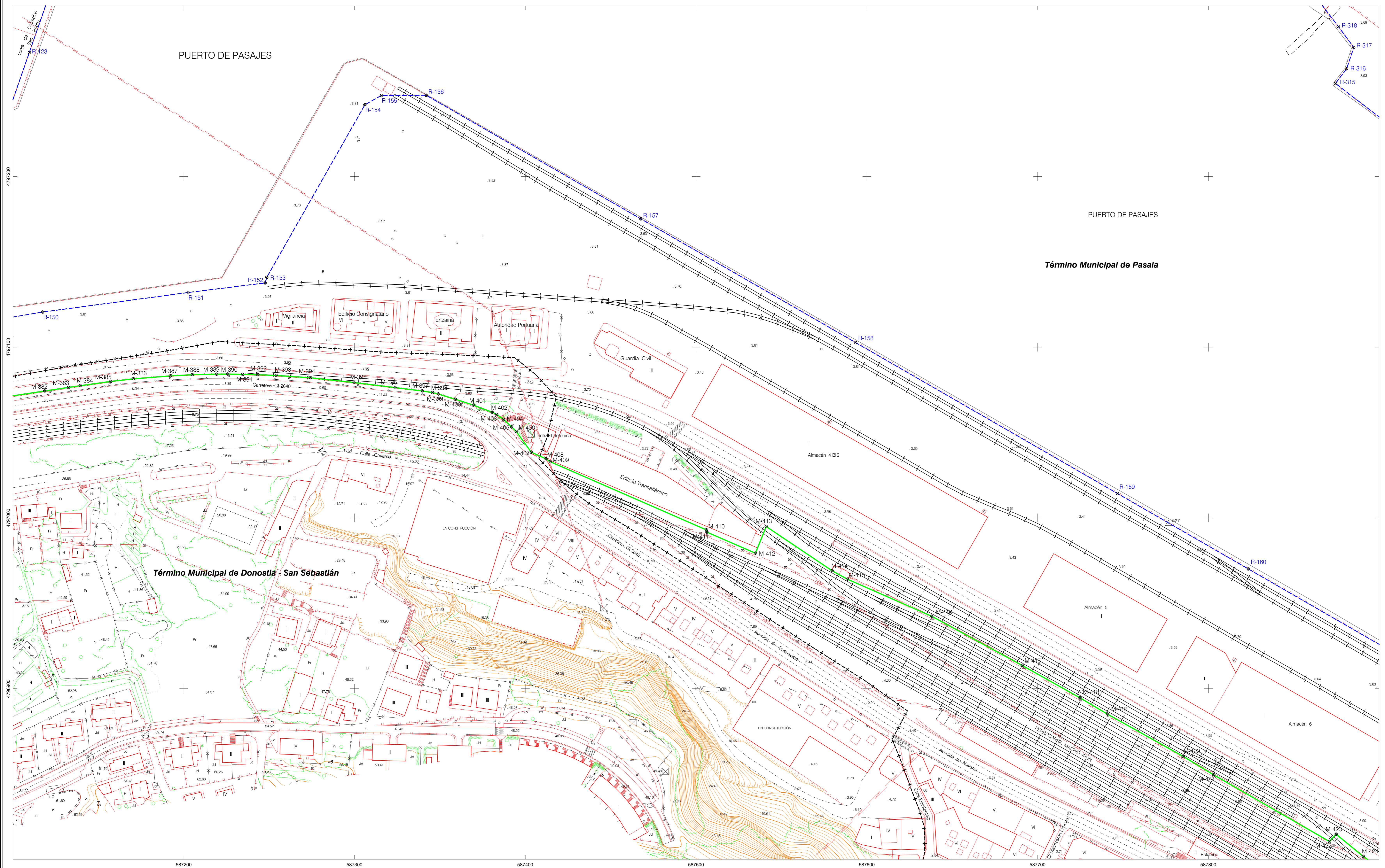

VERTICES DE LA POLIGONAL DEL DESLINDE (DL-13)

VERTICE	X	Y	Z	DIRT	PARCIAL	ANGULO
M-382	58718.5710	4797074.3560				
M-384	58718.3024	4797077.5400				
M-385	58715.2810	4797080.0000				
M-386	58715.4495	4797081.4774				
M-387	58718.1871	4797082.2340				
M-388	58704.9789	4797083.8922				
M-389	58712.1984	4797084.2194				
M-390	587225.7177	4797084.2680				
M-391	587234.4846	4797084.1161				
M-392	587245.3396	4797083.9841				
M-393	587354.0476	4797083.4914				
M-394	58724.1628	4797082.1261				
M-395	587296.6330	4797079.3596				
M-396	587223.0026	4797076.9844				
M-397	587238.8496	4797074.4101				
M-398	587345.6657	4797073.4346				
M-399	587348.0095	4797072.6258				
M-400	587358.0776	4797069.5479				
M-401	587369.5263	4797066.0196				
M-402	587382.5106	4797061.9773				
M-403	587383.3600	4797060.6373				
M-404	587387.2789	4797057.6930				
M-405	587391.8851	4797053.3168				
M-406	587396.0026	4797049.2519				
M-407	587403.4487	4797038.5014				
M-408	587412.1319	4797034.6346				
M-409	587414.5339	4797032.9605				
M-410	587506.0445	4796999.9113				
M-411	587506.3336	4796991.8653				
M-412	587534.7368	4796979.3603				
M-413	587541.0408	4796964.9822				
M-414	587576.6475	4796949.0669				
M-415	587586.8956	4796934.1296				
M-416	587637.9847	4796942.4277				
M-417	587636.9277	4796913.3389				
M-418	587724.8040	4796884.6551				
M-419	587740.9199	4796885.0829				
M-420	587782.2659	4796890.3765				
M-421	587803.1148	4796849.5240				
M-422	587870.8667	4796810.4628				
M-423	587874.7986	4796814.7730				
M-424	587896.6331	4796801.7600				

VERTICES DE LA POLIGONAL DE LA RIBERA DEL MAR (DL-13)

VERTICE	X	Y	Z	DIRT	PARCIAL	ANGULO
R-123	X=587109.3312	Y=4797273.8348	Z=0.0000			
R-130	X=587117.2750	Y=4797120.5887	Z=0.0000			
R-131	X=587252.4817	Y=4797102.0286	Z=0.0000			
R-132	X=587248.6148	Y=4797107.6313	Z=0.0000			
R-133	X=587248.6148	Y=4797140.8691	Z=0.0000			
R-134	X=587268.0588	Y=4797242.0032	Z=0.0000			
R-135	X=587213.8642	Y=4797247.4462	Z=0.0000			
R-136	X=587341.8853	Y=4797247.5867	Z=0.0000			
R-137	X=587467.6576	Y=4797175.1384	Z=0.0000			
R-138	X=587581.4300	Y=4797102.6900	Z=0.0000			
R-139	X=587748.7100	Y=4797014.3077	Z=0.0000			
R-140	X=587823.3674	Y=4796970.1162	Z=0.0000			
R-141	X=587874.4000	Y=4797254.5000	Z=0.0000			
R-142	X=587880.9300	Y=4797260.5400	Z=0.0000			
R-143	X=587885.1400	Y=4797275.5800	Z=0.0000			
R-144	X=587878.0747	Y=4797287.8613	Z=0.0000			

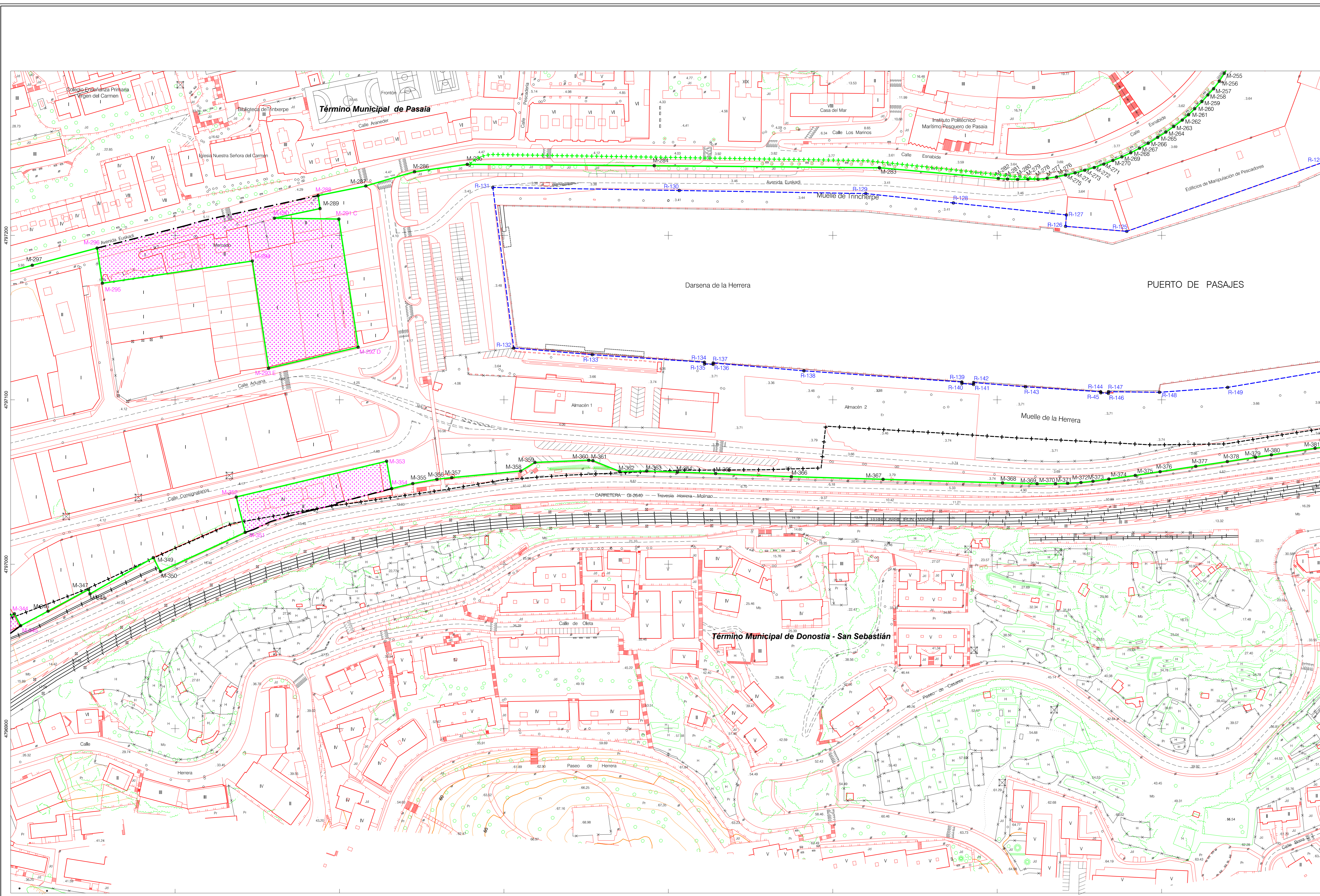

SERVICIO PROVINCIAL DE COSTAS DE GIPUZKOA
REVISIÓN DE DESLINDE DE DOMINIO PÚBLICO MARÍTIMO-TERRESTRE APROBADO POR ORDEN MINISTERIAL DE 20 DE NOVIEMBRE DE 1990 EN LOS TÉRMINOS MUNICIPALES DE DONOSTIA-SAN SEBASTIÁN, ERRENTERIA, LEZO Y PASAJA (GIPUZKOA) REF.: DL-13-GIPUZKOA

TERMINO MUNICIPAL:	DONOSTIA-SAN SEBASTIAN Y PASAJA (GIPUZKOA)		
PLANO Nº	HOJA Nº	ESCALA	ESCALA GRAFICA
2	136	1/1000	0 10 20 30 40 50 m

CORRESPONDENCIA: HOJAS DEL DESLINDE DE REFERENCIA DL-13

EL JEFE DEL SERVICIO PROVINCIAL
Fdo.: Jose Luis Tejerina Hermando
FECHA: Junio de 2022

INFORMACION CARTOGRAFICA	GRAFICO DE DISTRIBUCION DE HOJAS												
PROYECCION: UTM ZONA 18 N, HUBO 30 ALTITUDES REFERIDAS AL NIVEL DEL MAR EN LA COSTA SISTEMA DE REFERENCIA: ETRF09 VALOR FOTOMETRICO REALIZADO EN EL AÑO 2007 APROXIMO DE CAMPO REALIZADO EN EL AÑO 2007 RESTRICCION Y PUBLICO REALIZADO EN EL AÑO 2007	<table border="1"> <tr> <th>X</th> <th>Y</th> <th>Z</th> <th>DET. PARCEL. ANGULO</th> </tr> <tr> <td>135_A</td> <td>128</td> <td>121</td> <td></td> </tr> <tr> <td>135</td> <td>128</td> <td>120</td> <td></td> </tr> </table>	X	Y	Z	DET. PARCEL. ANGULO	135_A	128	121		135	128	120	
X	Y	Z	DET. PARCEL. ANGULO										
135_A	128	121											
135	128	120											

SIGNOS CONVENCIONALES			
	LÍNEA DE RIBERA DE MAR		SUPERFICIE DESAFECTADA DEL DPMT
	LÍNEA DEL SERVIDOR DEL DPMT		LÍMITE DE LA DMT
	PROPIEDAD		HITOS DEL DESLINDE
	LÍMITE DEL SERVIDOR DE TRANSITO		VERTICES RED GEODÉSICA
	LÍMITE DE SERVIDOR PROTECTOR		VERTICES RED PLANIMÉTRICA
	LÍMITE DE SERVIDOR PROTECTOR		E.L.U.S.N.L: SUELO URBANO-INDUSTRIAL

VERTICES DE LA POLIGONAL DEL DESLINDE (DL-13)				VERTICES DE LA POLIGONAL DE LA RIBERA DEL MAR (DL-13)			
VERTICE	X	Y	Z DET. PARCEL. ANGULO	VERTICE	X	Y	Z DET. PARCEL. ANGULO
M-01	58565.02	479726.92		R-124	585678.520	479725.040	2. 0.000
M-02	58551.28	479721.87		R-125	585678.616	479725.470	2. 0.000
M-03	58556.26	479716.97		R-126	585681.836	479725.900	2. 0.000
M-04	58546.90	479714.410		R-127	585684.280	479726.330	2. 0.000
M-05	58555.771	479713.920		R-128	585681.856	479725.760	2. 0.000
M-06	58530.615	479712.280		R-129	585683.300	479725.690	2. 0.000
M-07	58526.182	479711.510		R-130	585676.850	479725.317	2. 0.000
M-08	58530.206	479698.860		R-131	585688.217	479725.202	2. 0.000
M-09	58536.100	479692.630		R-132	585685.859	479725.160	2. 0.000
M-10	58532.248	479671.457		R-133	585685.750	479725.474	2. 0.000
M-11	58537.415	479668.788		R-134	585672.840	479722.840	2. 0.000
M-12	58543.230	479661.976		R-135	585672.000	479721.800	2. 0.000
M-13	58536.700	479704.015		R-136	585677.260	479721.600	2. 0.000
M-14	58531.002	479669.811		R-137	585672.260	479721.400	2. 0.000
M-15	58542.652	479701.688		R-138	585672.470	479721.620	2. 0.000
M-16	58547.211	479702.858		R-139	585679.816	479721.810	2. 0.000
M-17	58528.601	479702.200		R-140	585679.230	479721.930	2. 0.000
M-18	58531.712	479704.017		R-141	585682.330	479721.800	2. 0.000
M-19	58544.374	479701.997		R-142	585685.830	479721.840	2. 0.000
M-20	58559.160	479701.682		R-143	585691.776	479721.910	2. 0.000
M-21	58568.881	479702.860		R-144	585682.830	479721.881	2. 0.000
M-22	58575.007	479702.875		R-145	585682.330	479721.210	2. 0.000
M-23	58561.642	479701.755		R-146	585682.330	479721.902	2. 0.000
M-24	58576.533	479701.016		R-147	585682.470	479721.940	2. 0.000
M-25	58578.768	479702.168		R-148	585688.830	479721.900	2. 0.000
M-26	58574.416	479702.224		R-149	585704.191	479721.520	2. 0.000
M-27	58565.550	479701.657					
M-28	58563.248	479701.476					
M-29	58564.230	479702.876					
M-30	58574.416	479702.224					
M-31	58568.881	479702.860					
M-32	58575.007	479702.875					
M-33	58561.642	479701.755					
M-34	58576.533	479701.016					
M-35	58578.768	479702.168					
M-36	58574.416	479702.224					
M-37	58565.550	479701.657					
M-38	58563.248	479701.476					
M-39	58564.230	479702.876					
M-40	58574.416	479702.224					
M-41	58568.881	479702.860					
M-42	58575.007	479702.875					
M-43	58561.642	479701.755					
M-44	58576.533	479701.016					
M-45	58578.768	479702.168					
M-46	58574.416	479702.224					
M-47	58565.550	479701.657					
M-48	58563.248	479701.476					
M-49	58564.230	479702.876					
M-50	58574.416	479702.224					

SERVICIO PROVINCIAL DE COSTAS DE GIPUZKOA
REVISIÓN DE DESLINDE DE DOMINIO PÚBLICO MARÍTIMO-TERRESTRE APROBADO POR ORDEN MINISTERIAL DE 20 DE NOVIEMBRE DE 1990 EN LOS TÉRMINOS MUNICIPALES DE DONOSTIA-SAN SEBASTIÁN, ERRENTERIA, LEZO Y PASAIA (GIPUZKOA) REF.: DL-13-GIPUZKOA

TERMINO MUNICIPAL: PASAIA (GIPUZKOA)

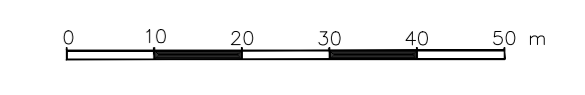
PLANO Nº	HOJA Nº	ESCALA	ESCALA GRAFICA
2	137	1/1000	

CORRESPONDENCIA: HOJAS 47 Y 49 DEL DESLINDE DE REFERENCIA DL-36
 HOJA 49 DEL DESLINDE DE REFERENCIA DL-49
 HOJA DEL DESLINDE DE REFERENCIA DL-13

EL JEFE DEL SERVICIO PROVINCIAL

Fdo.: Jose Luis Tejerina Hernando

FECHA:
Junio de 2022

INFORMACION CARTOGRAFICA PROYECCION Y COORDENADA U.T.M. - NAD 80 ALTITUDES REFERIDAS AL NIVEL DEL MAR EN AUSCANTE SISTEMA DE REFERENCIA ETRS-89 VUELO FOTOGRAFICO REALIZADO EN EL AÑO 2.007 APOYO DE CAMPO REALIZADO EN EL AÑO 2007 RESTITUCION Y DIBUJO REALIZADO EN EL AÑO 2007	GRAFICO DE DISTRIBUCION DE HOJAS <table border="1"> <tr> <td>139</td> <td>133</td> <td>125</td> </tr> <tr> <td>138</td> <td>132</td> <td>124</td> </tr> <tr> <td>137</td> <td>131</td> <td>123</td> </tr> </table>	139	133	125	138	132	124	137	131	123
139	133	125								
138	132	124								
137	131	123								

LINEA DE AGUA LINEA DE RIBERA DE MAR LINEA DEL DESLINDE DEL DPMT PROYECTA LONG. TOTAL NUEVA LINEA DE DESLINDE = 45.62 m FRONTO DE LINEA DEL DESLINDE DEL DPMT A MODIFICAR LIMITE DE SERVIDUMBRE TRANSITO LIMITE DE SERVIDUMBRE PROTECCION	SIGNOS CONVENCIONALES SUPERFICIE DESAFECTADA DEL DPMT SUPERFICIE INCORPORADA AL DPMT LIMITE PARCELAS COLINDANTES PERIMETRO CONCESIONES PERIMETRO DE ASERPCIONES PERIMETRO DE TRANSFERENCIAS	LIMITE DE LA ZMT HITOS DEL DESLINDE VERTICES RED GEODESICA VERTICES REPLANTEO S U.S.N.U. SUELO URBANO / NO URBANO
---	--	---

VERTICES DE LA POLIGONAL DEL DESLINDE (DL-13)		VERTICES DE LA POLIGONAL DE LA RIBERA DEL MAR (DL-15)	
VERTICE	X Y Z DEL PUNTO ANGULO	VERTICE	X Y Z DEL PUNTO ANGULO
M-234	58708.3300 479470.8500		
M-235	58708.6100 479468.4100		
M-236	58703.3796 479465.5505		
M-237	58706.1700 479463.9000		
M-238	58706.2000 479462.3000		
M-239	58703.4300 479461.1700		
M-240	58706.7001 479468.2728		
M-241	58707.5000 479465.9600		
M-242	58707.4171 479460.4686		
M-243	58707.2036 479456.1115		
M-244	58701.4708 479258.6445		
M-245	58706.0058 479260.2835		
M-246	58709.1717 479265.5628		
M-247	58707.5000 479260.4766		
M-248	58705.7507 479255.2138		
M-249	58703.7400 479259.8875		
M-250	58701.7503 479261.0114		
M-251	58704.4697 479218.4262		
M-252	58706.9652 479213.0519		
M-253	58704.4886 479205.8561		
M-254	58704.1408 479202.9962		

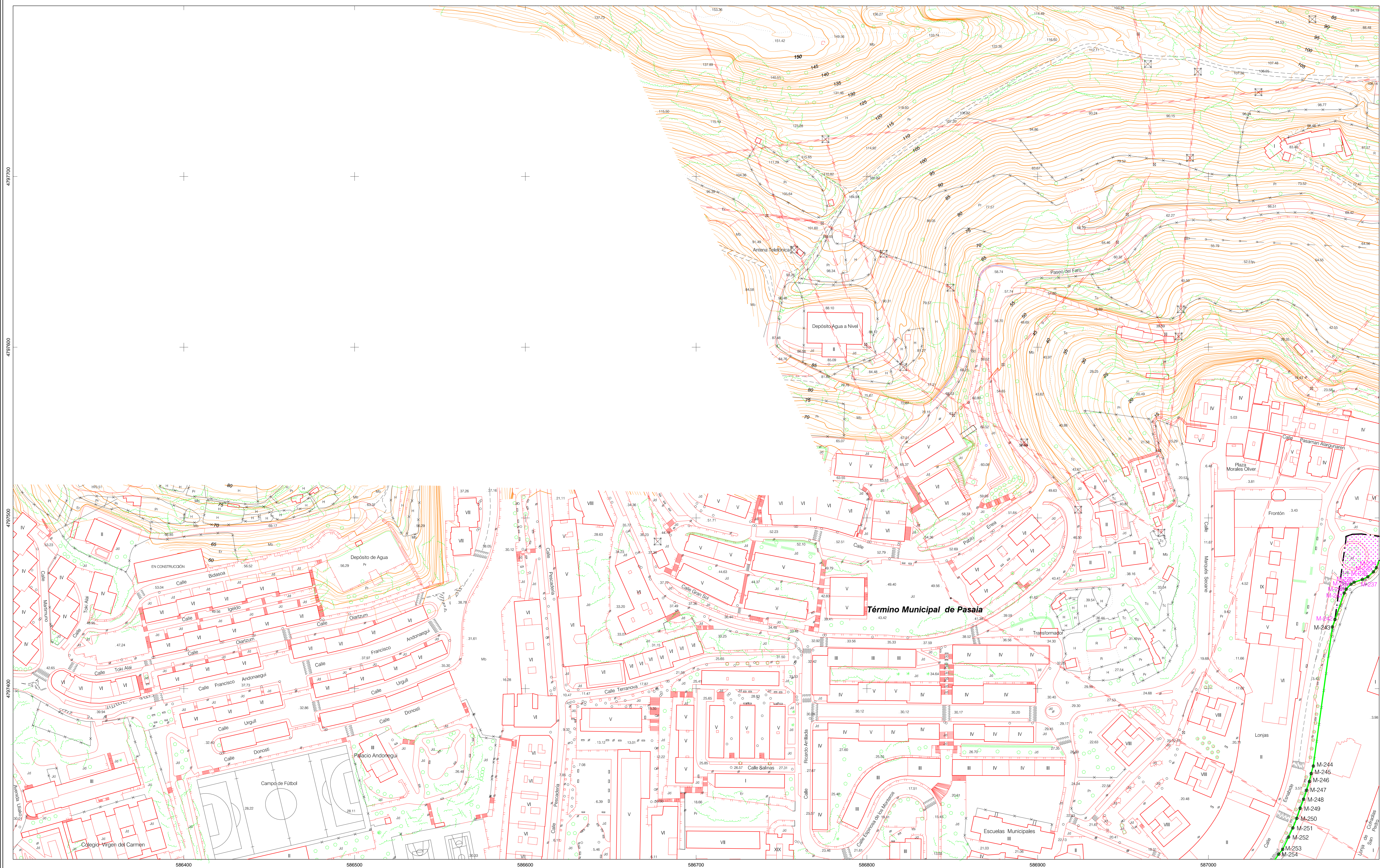

4797500

4797500

4797500

4797500

586400 586500 586600 586700 586800 586900 587000

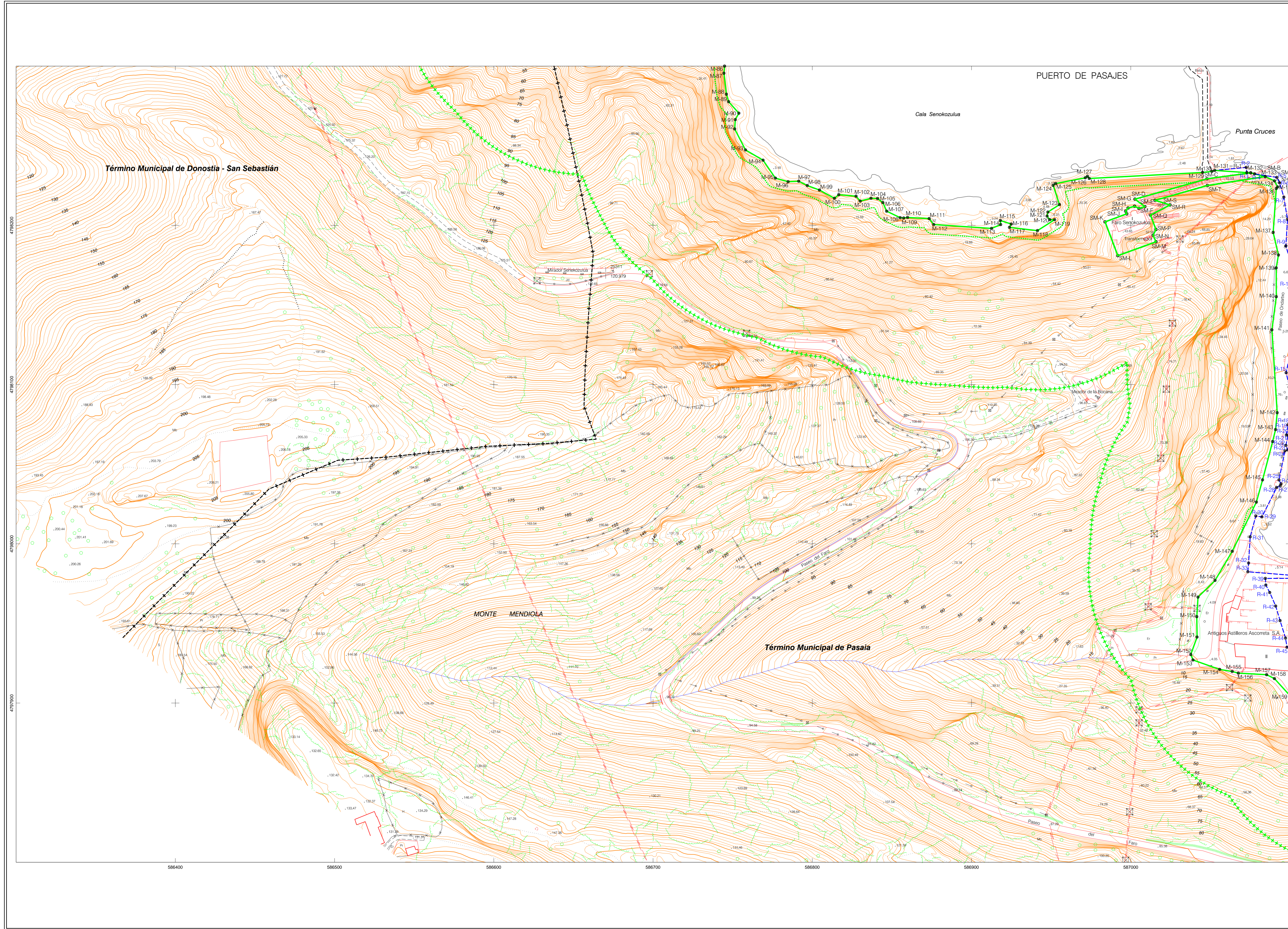

GOBIERNO DE ESPAÑA
MINISTERIO PARA LA TRANSICIÓN ECOLÓGICA Y EL RETO DEMOGRÁFICO

SERVICIO PROVINCIAL DE COSTAS DE GIPUZKOA
REVISIÓN DE DESLINDE DE DOMINIO PÚBLICO MARÍTIMO-TERRESTRE APROBADO POR ORDEN MINISTERIAL DE 20 DE NOVIEMBRE DE 1990 EN LOS TÉRMINOS MUNICIPALES DE DONOSTIA-SAN SEBASTIÁN, ERRENTERIA, LEZO Y PASAIA (GIPUZKOA) REF.: DL-13-GIPUZKOA

TÉRMINO MUNICIPAL: DONOSTIA - SAN SEBASTIÁN Y PASAIA (GIPUZKOA)

PLANO Nº	HOJA Nº	ESCALA	ESCALA GRAFICA
2	138	1/1000	

CORRESPONDENCIA: HOJAS 40, 47, 48 Y 49 DEL DESLINDE DE REFERENCIA DL-56 HOJAS 48 Y 49 DEL DESLINDE DE REFERENCIA DL-49 HOJA DEL DESLINDE DE REFERENCIA DL-13

EL JEFE DEL SERVICIO PROVINCIAL
Fdo.: Jose Luis Tejerina Hernando
FECHA: Junio de 2022

INFORMACION CARTOGRAFICA
PROYECCIÓN Y FUNDAMENTO: U.T.M. 14Q UTM
ALTITUDES REFERIDAS AL NIVEL DEL MAR EN ALICANTE
SISTEMA DE REFERENCIA ETRS89
VALOR FOTOGRAMETRICAMENTE REALIZADO EN EL AÑO 2007
APROVECHAMIENTO DE CAMPO REALIZADO EN EL AÑO 2007
REDUCCIÓN Y VALOR REALIZADO EN EL AÑO 2007

GRÁFICO DE DISTRIBUCIÓN DE HOJAS

139	133	125
138	132	124
137	131	123

SIGNOS CONVENCIONALES

LINEA DE AGUA	SUPERFICIE DESHECHADA DEL DMPT	LMITE DE LA DMT
LINEA DE RIBERA DE MAR	SUPERFICIE INCORPORADA AL DMPT	HITOS DEL DEBENDÉ
LINEA DEL VEREDANTE DEL DMT	PROPIEDAD	VERTICES RED GEODÉSICA
PROPIEDAD	LMITE PARCELAS COLINDANTES	VERTICES REPLANTADO
FRANCO DE LINEA DEL DESLINDE DEL DMT	PERÍMETRO CONCESIONES	U.L.S.N.L.U: SUELO URBANO INDURADO
LMITE DE SERVIDUMBRE TRANSITO	PERÍMETRO DE ADJUDICACIONES	
LMITE DE SERVIDUMBRE PROTECTOR		

VERTICES DE LA POLIGONAL DEL DESLINDE (DL-13)

VERTICE	X	Y	Z (DET. FINAL, ANGULO)
M-96	58704.6072	479030.0297	0.0000
M-97	58704.8044	479030.6229	0.0000
M-98	58704.6844	479032.3831	0.0000
M-99	58707.4344	479027.6831	0.0000
M-100	58703.0148	479027.8334	0.0000
M-101	58707.8732	479028.3934	0.0000
M-102	58707.2853	479028.5830	0.0000
M-103	58708.6465	479027.5841	0.0000
M-104	58708.0293	479028.0248	0.0000
M-105	58708.0254	479028.0550	0.0000
M-106	58708.4142	479028.4352	0.0000
M-107	58709.1148	479027.7353	0.0000
M-108	58708.8848	479028.0900	0.0000
M-109	58708.0246	479028.2957	0.0000
M-110	58709.0344	479027.6900	0.0000
M-111	58708.6142	479028.2700	0.0000
M-112	58707.4338	479028.3182	0.0000
M-113	58708.0278	479028.2784	0.0000
M-114	58708.0838	479027.0183	0.0000
M-115	58708.0834	479028.8384	0.0000
M-116	58708.4374	479028.4380	0.0000
M-117	58708.7094	479028.8380	0.0000
M-118	58708.2130	479028.6271	0.0000
M-119	58707.4332	479028.6171	0.0000
M-120	58708.8431	479028.9672	0.0000
M-121	58708.4428	479028.2574	0.0000
M-122	58708.2777	479028.5270	0.0000
M-123	58707.5916	479028.6882	0.0000
M-124	58709.2513	479028.4882	0.0000
M-125	58709.0511	479028.0581	0.0000
M-126	58708.4708	479028.6183	0.0000
M-127	58708.8481	479028.7387	0.0000
M-128	58708.4134	479028.7187	0.0000
M-129	58708.1591	479028.5788	0.0000

VERTICES DE LA POLIGONAL DE LA RIBERA DEL MAR (DL-13)

VERTICE	X	Y	Z (DET. FINAL, ANGULO)
R-36	58704.5138	479029.2810	0.0000
R-40	58704.6880	479029.8280	0.0000
R-41	58707.2853	479028.6330	0.0000
R-42	58707.4741	479028.9120	0.0000
R-43	58709.7924	479028.7481	0.0000
R-48	58707.2853	479028.8887	0.0000
R-48	58708.1228	479028.0118	0.0000

VERTICES DE LA POLIGONAL DEL DESLINDE (DL-49)

VERTICE	X	Y	Z (DET. FINAL, ANGULO)
DM-A	58708.488	479028.828	20.88
DM-B	58707.333	479028.200	15.51
DM-C	58707.873	479028.323	27.70
DM-D	58708.000	479028.430	33.53
DM-E	58708.848	479028.170	37.10
DM-F	58708.100	479028.600	38.84
DM-G	58708.410	479028.000	38.10
DM-H	58708.333	479028.070	38.47
DM-I	58708.900	479028.400	2.48
DM-J	58708.800	479028.800	0.00
DM-K	58707.700	479028.300	0.00
DM-L	58708.700	479028.200	37.10
DM-M	58708.873	479028.870	48.00
DM-N	58709.100	479028.800	48.00
DM-O	58709.000	479028.770	53.70
DM-P	58709.000	479028.400	53.88
DM-Q	58708.300	479028.400	42.80
DM-R	58709.730	479028.830	41.80
DM-S	58709.280	479028.730	53.80
DM-T	58708.110	479028.550	25.30

SERVICIO PROVINCIAL DE COSTAS DE GIPUZKOA
REVISIÓN DE DESLINDE DE DOMINIO PÚBLICO MARÍTIMO-TERRESTRE APROBADO POR ORDEN MINISTERIAL DE 20 DE NOVIEMBRE DE 1990 EN LOS TÉRMINOS MUNICIPALES DE DONOSTIA-SAN SEBASTIÁN, ERRENTERIA, LEZO Y PASAIA (GIPUZKOA) REF.: DL-13-GIPUZKOA

TERMINO MUNICIPAL: DONOSTIA - SAN SEBASTIÁN (GIPUZKOA)

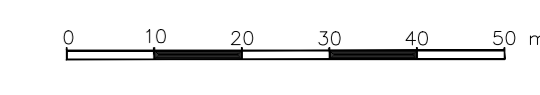
PLANO Nº	HOJA Nº	ESCALA	ESCALA GRAFICA
2	I4.3_B	1/1000	

CORRESPONDENCIA: HOJA DEL DESLINDE DE REFERENCIA DL-13

EL JEFE DEL SERVICIO PROVINCIAL

Fdo.: Jose Luis Tejerina Hernando

FECHA: Junio de 2022

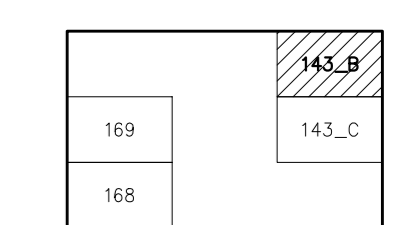
INFORMACION CARTOGRAFICA PROYECCION Y COORDENADA U.T.M. - HA-30 N ALTITUDES REFERIDAS AL NIVEL DEL MAR EN ALCANTARTE SISTEMA DE REFERENCIA ETRS-89 VUELO FOTOGRAFICO REALIZADO EN EL AÑO 2.007 APOYO DE CAMPO REALIZADO EN EL AÑO 2007 RESTITUCION Y DIBUJO REALIZADO EN EL AÑO 2007	GRAFICO DE DISTRIBUCION DE HOJAS 
---	--

LINEA DE AGUA LINEA DE RIBERA DE MAR LINEA DEL DESLINDE DEL DMPT PROYECTADA LONG. TOTAL NUEVA LINEA DE DESLINDE = 202,23 m PERIMETRO DE LINEA DEL DESLINDE DEL DMPT A MODIFICAR LIMITE DE SERVIDUMBRE TRANSITO LIMITE DE SERVIDUMBRE PROTECCION	SIGNOS CONVENCIONALES SUPERFICIE DESAFECTADA DEL DMPT SUPERFICIE INCORPORADA AL DMPT LIMITE PARCELAS COLINDANTES PERIMETRO CONCESIONES PERIMETRO DE ADESCRIPCIONES PERIMETRO DE TRANSFERENCIAS	LIMITE DE LA ZMT HITOS DEL DESLINDE VERTICES RED GEODESICA VERTICES REPLANTEO S U.S.N.U. SUELO URBANO / NO URBANO
---	---	---

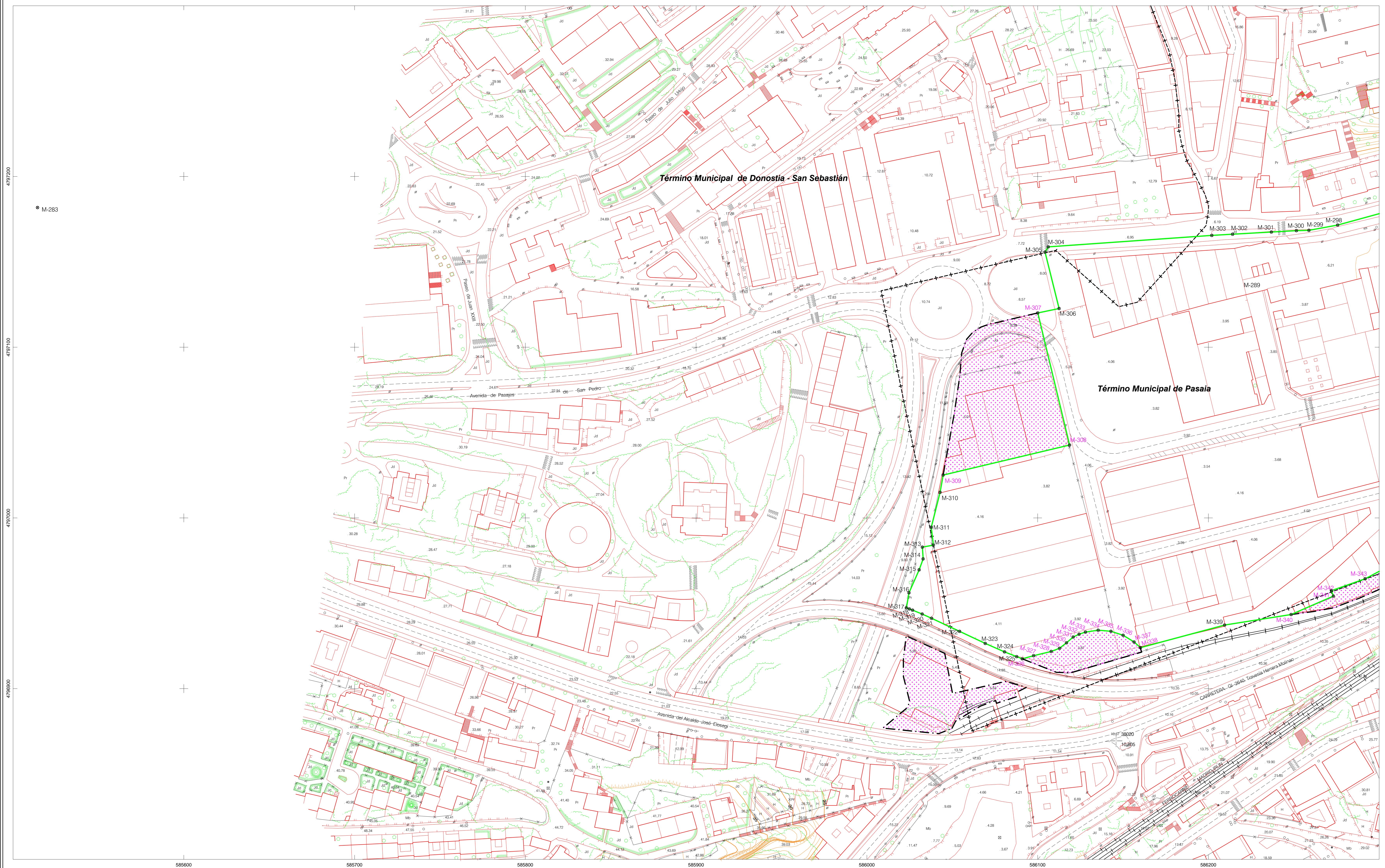

VERTICES DE LA POLIGONAL DEL DESLINDE (DL-13)			VERTICES DE LA POLIGONAL DE LA RIBERA DEL MAR (DL-13)		
VERTICE	X	Y	VERTICE	X	Y
M-298	586275.6841	4797171.5246			
M-299	586258.8658	4797168.4511			
M-300	586251.5240	4797168.2733			
M-301	586236.8712	4797167.4453			
M-302	586214.1534	4797166.1616			
M-303	586201.9764	4797165.4725			
M-304	586196.1971	4797158.7600			
M-305	586194.3136	4797155.6864			
M-306	586112.5510	4797122.8392			
M-307	586100.0005	4797120.0960			
M-308	586118.8996	4797122.2734			
M-309	586044.4637	4797025.6388			
M-310	586042.8631	4797014.8303			
M-311	586037.8915	4796984.4615			
M-312	586038.9192	4796984.0347			
M-313	586032.4899	4796982.8840			
M-314	586032.9249	4796975.9785			
M-315	586030.5883	4796969.5796			
M-316	586024.6368	4796956.1465			
M-317	586023.1234	4796947.3107			
M-318	586024.8739	4796946.6737			
M-319	586026.7849	4796946.9616			
M-320	586032.3804	4796943.6775			
M-321	586037.9141	4796941.1794			
M-322	586054.2861	4796933.5285			
M-323	586050.9204	4796926.4880			
M-324	586061.9611	4796921.0370			
M-325	586087.7507	4796918.7137			
M-326	586090.9880	4796917.4680			
M-327	586097.8400	4796918.2900			
M-328	586107.9200	4796921.7800			
M-329	586112.8000	4796923.6200			
M-330	586116.8000	4796926.8400			
M-331	586120.8100	4796930.2100			
M-332	586124.2700	4796931.8800			
M-333	586128.0000	4796933.1200			
M-334	586135.4400	4796934.2200			
M-335	586142.9200	4796933.5900			
M-336	586150.0000	4796931.2000			
M-337	586156.4700	4796927.2300			
M-338	586163.0000	4796918.0000			
M-339	586169.4683	4796907.2200			
M-340	586188.4200	4796943.4000			
M-341	586273.1800	4796944.2000			
M-342	586272.0500	4796937.4000			
M-343	586291.8000	4796964.3700			