

RECTIFICACIÓN DEL DESLINDE DES01/05/30/0016
APROBADO POR O.M. DE 29/11/2007
DESDE DP-180 A DP-209
POR ADQUISICIÓN DE TERRENOS.
FINCA DE TRINCABOTIJAS
REF: DES01/05/30/0016 – DES07/02

TÉRMINO MUNICIPAL DE:
CARTAGENA

PLANO Nº 1 DE 1	HOJA Nº 7-6-47-6-5	PLANO: SITUACIÓN ESCALA 1:50.000	REFERENCIA: DES01/05/30/0016-DES07/02	FECHA: ENERO 2022
--------------------	-----------------------	--	--	----------------------

El Ingeniero Jefe de la Demarcación

Fdo: Daniel Caballero Quirantes

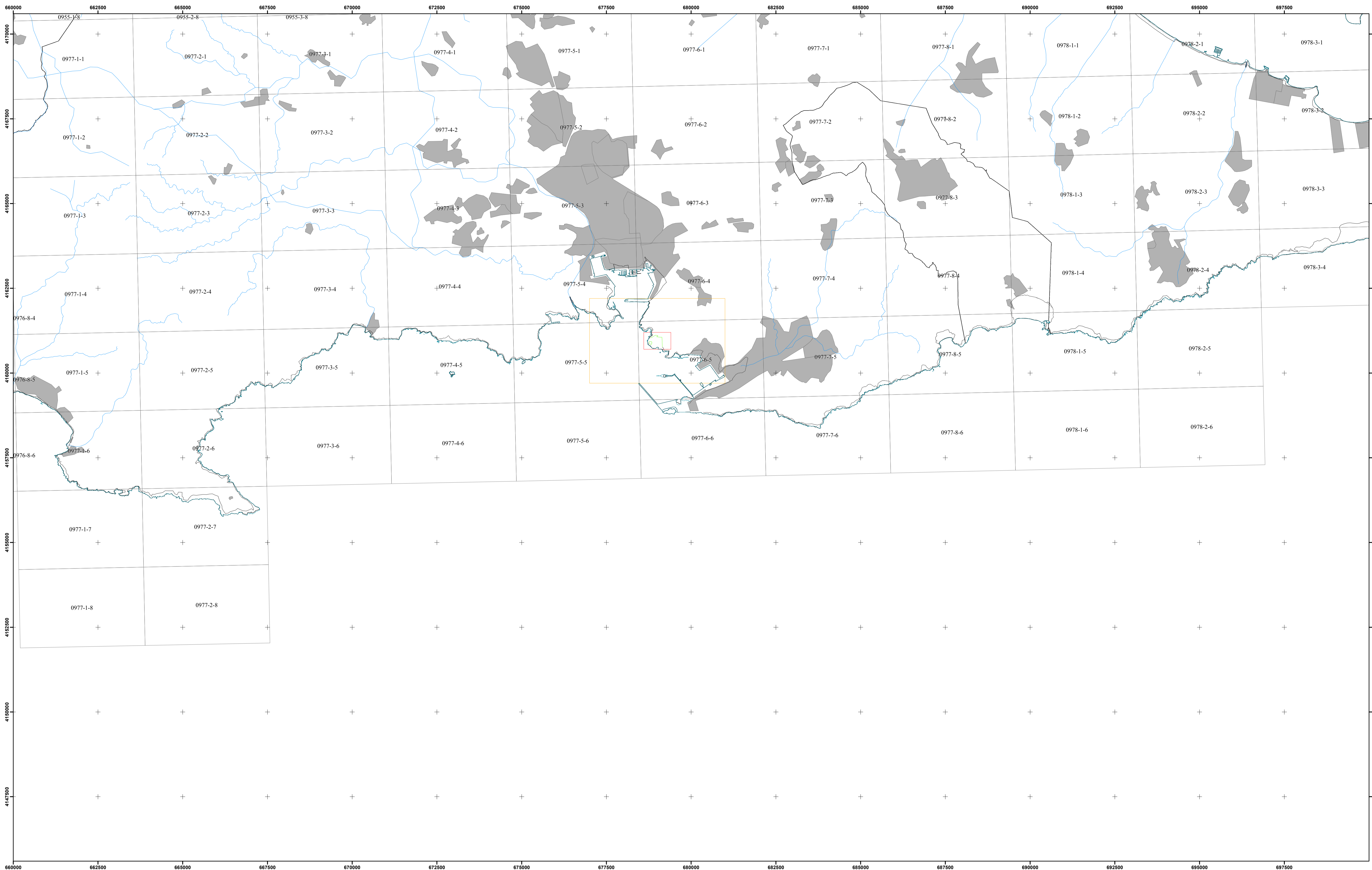

INFORMACIÓN CARTOGRÁFICA

SISTEMA GEODÉSICO DE REFERENCIA: ETRS89
SISTEMA DE REPRESENTACIÓN CARTOGRÁFICA: UTM HUSO 30
ORIGEN DE ALTITUDES: NIVEL MEDIO DEL MAR EN ALCANTE
COORDENADAS U.T.M. ETRS89 EN MARCO DE HOJA

VUELO FOTOGRAMÉTRICO REALIZADO EN 1989
AEROTRIANGULACIÓN PROPIA DE ESTE LEVANTAMIENTO
APOYO EN CAMPO REALIZADO EN 2008
RESTITUCIÓN Y EDICIÓN REALIZADO EN 2008

SIGNOS CONVENCIONALES PARTICULARES

- LÍNEA DE AGUA DE MAR (ECOCARTOGRAFÍA)
- LIMITE INTERIOR DE LA RIBERA DEL MAR
- LÍNEA DE DESLINDE DE DOMINIO PÚBLICO MARÍTIMO-TERRESTRE
- LÍNEA DE DPMT TRAMOS COLINDANTES Y ZMT

SIGNOS CONVENCIONALES GENERALES

- RÍO / CAUCES ARTIFICIALES
- PRESAS
- LÍMITES ADMINISTRATIVOS
- LAGUNAS / EMBALSES
- NÚCLEOS DE POBLACIÓN
- DISTRIBUCIÓN DE HOJAS 1:5.000
- DISTRIBUCIÓN DE HOJAS 1:1.000

ESCALA 1/50.000
0 500 1.000 1.500 2.000 2.500 3.000 3.500 4.000 4.500 5.000
EQUIDISTANCIA 1m.

RECTIFICACIÓN DEL DESLINDE DES01/05/30/0016 APROBADO POR O.M. DE 29/11/2007
DESDE DP-180 A DP-209 POR ADQUISICIÓN DE TERRENOS.
FINCA DE TRINCABOTIJAS REF: DES01/05/30/0016 – DES07/02

RECTIFICACIÓN DEL DESLINDE DES01/05/30/0016
APROBADO POR O.M. DE 29/11/2007
DESDE DP-180 A DP-209
POR ADQUISICIÓN DE TERRENOS.
FINCA DE TRINCABOTIJAS
REF: DES01/05/30/0016 – DES07/02

TÉRMINO MUNICIPAL DE:
CARTAGENA

PLANO Nº	HOJA Nº	PLANO: LOCALIZACIÓN ESCALA: 1:5.000	REFERENCIA: DES01/05/30/0016-DES07/02	FECHA: ENERO 2022
1 DE 1	7-6-47-6-5			

El Ingeniero Jefe de la Demarcación

Fdo: Daniel Caballero Quirantes



NÚMERO DE PLANO 1:5.000

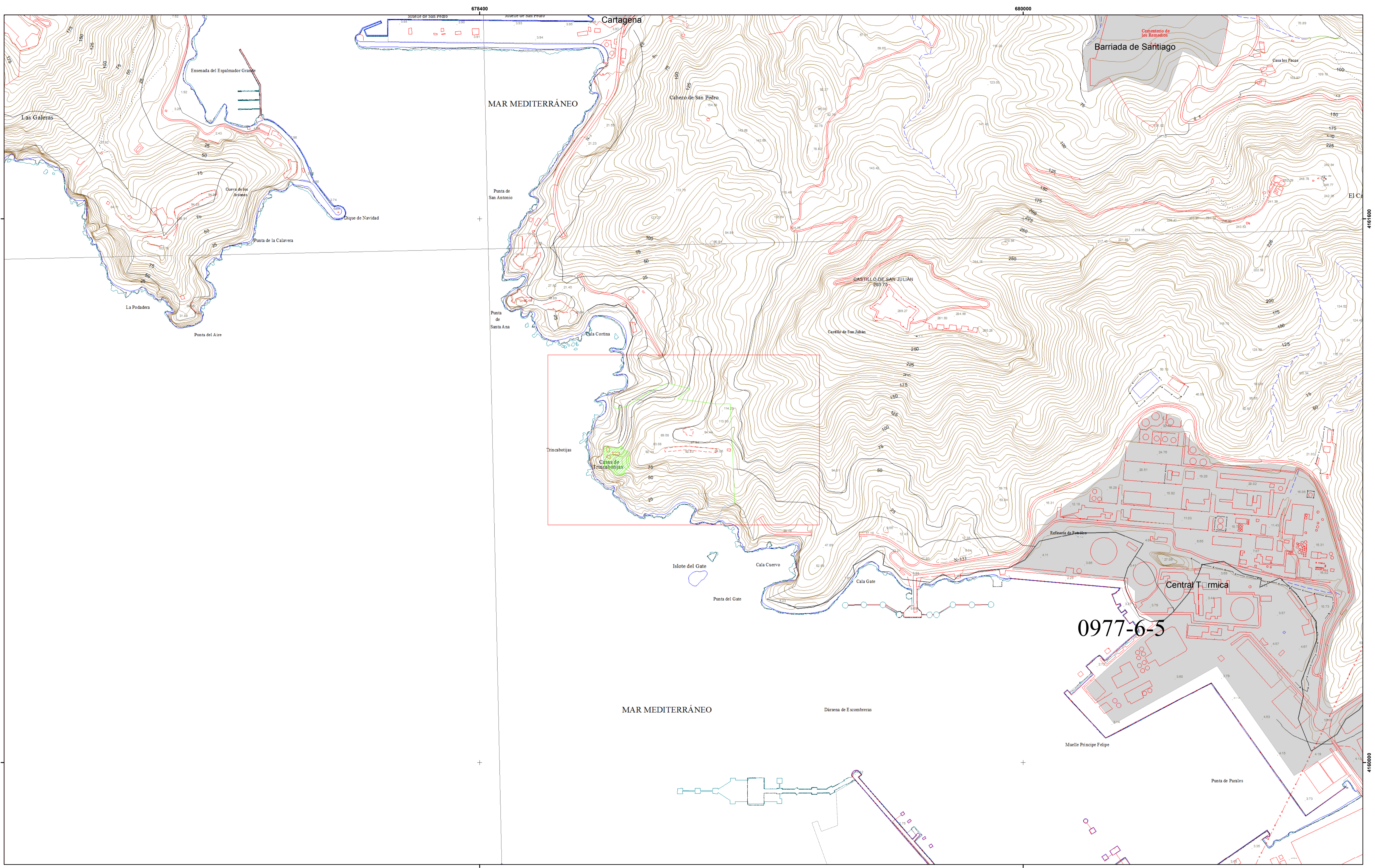
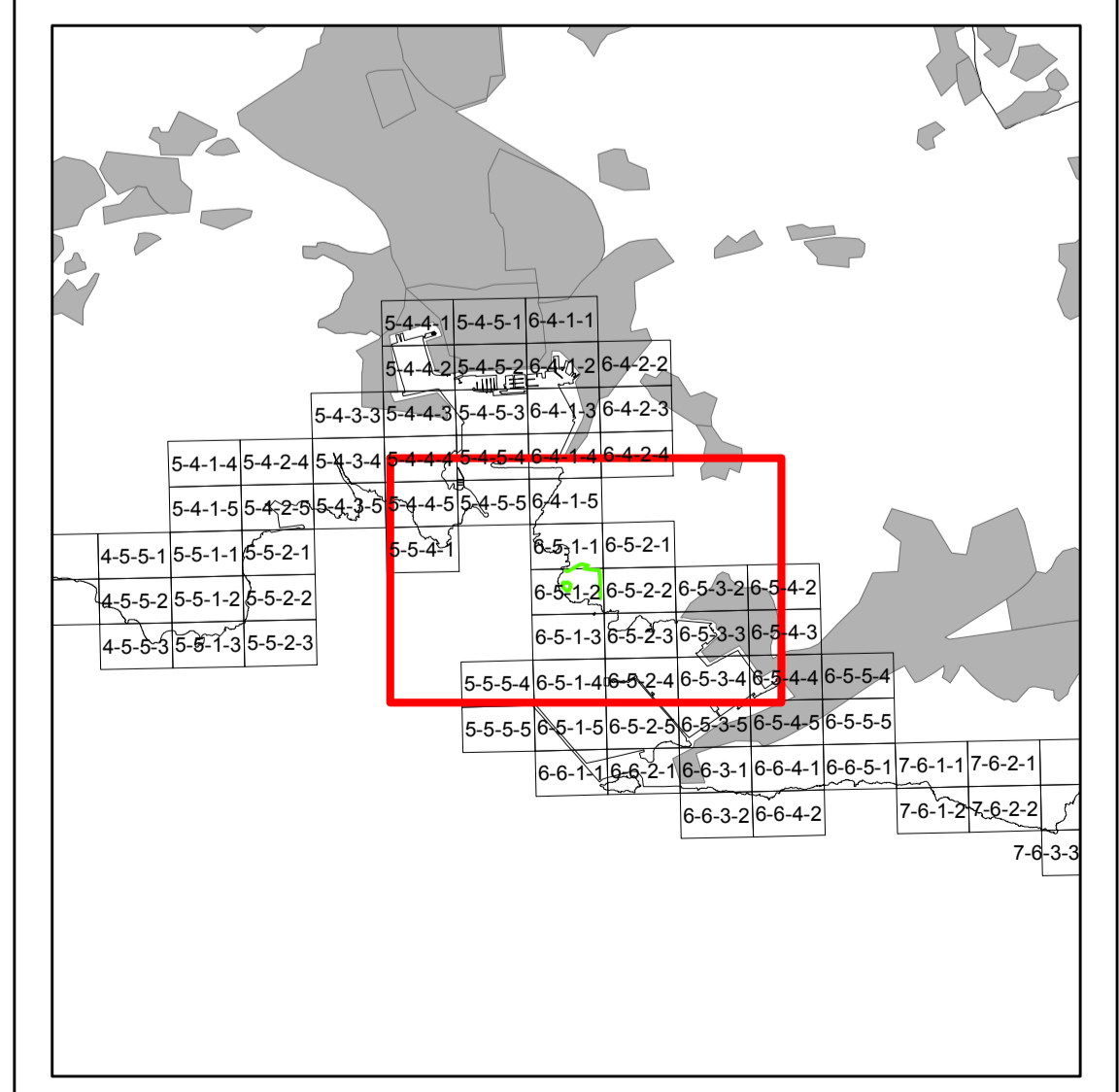

INFORMACIÓN CARTOGRÁFICA

SISTEMA GEODÉSICO DE REFERENCIA: ETRS89
SISTEMA DE REPRESENTACIÓN CARTOGRÁFICA: UTM HUSO 30
ORIGEN DE ALTITUDES: NIVEL MEDIO DEL MAR EN ALCANTE
COORDENADAS U.T.M. ETRS89 EN MARCO DE HOJA

VUELO FOTOGRAMÉTRICO REALIZADO EN 1989
AEROTRIANGULACIÓN PROPIA DE ESTE LEVANTAMIENTO
APOYO EN CAMPO REALIZADO EN 2008
RESTITUCIÓN Y EDICIÓN REALIZADO EN 2008

SIGNOS CONVENCIONALES PARTICULARES

- LÍNEA DE AGUA
- LÍMITE INTERIOR DE LA RIBERA DEL MAR
- LÍNEA DE DESLINDE DE DOMINIO PÚBLICO MARÍTIMO-TERRESTRE
- LÍNEA INTERIOR SERVIDUMBRE DE PROTECCIÓN
- LÍNEA DE DPMT TRAMOS COLINDANTES Y ZMT
- LÍMITE INTERIOR DE LA RIBERA DEL MAR TRAMOS COLINDANTES
- LÍNEA INTERIOR SERVIDUMBRE DE PROTECCIÓN TRAMOS COLINDANTES
- POLIGONAL INTERIOR DE SERVIDUMBRE DE PROTECCIÓN

SIGNOS CONVENCIONALES GENERALES

- LÍNEA DE AGUA DE MAR (EOCARTOGRAFÍA)
- RÍO / CAUCES ARTIFICIALES
- PRESAS
- CURVAS DE NIVEL
- LÍMITES ADMINISTRATIVOS
- LAGUNAS / EMBALSES
- NÚCLEOS DE POBLACIÓN
- DISTRIBUCIÓN DE HOJAS 1:1.000

ESCALA 1/5.000

50 100 150 200 250 300 350 400 450 500 EQUIDISTANCIA 1m.

RECTIFICACIÓN DEL DESLINDE DES01/05/30/0016 APROBADO POR O.M. DE 29/11/2007
DESDE DP-180 A DP-209 POR ADQUISICIÓN DE TERRENOS.
FINCA DE TRINCABOTIJAS REF: DES01/05/30/0016 – DES07/02

RECTIFICACIÓN DEL DESLINDE DES01/05/30/0016
APROBADO POR O.M. DE 29/11/2007
DESDE DP-180 A DP-209
POR ADQUISICIÓN DE TERRENOS.
FINCA DE TRINCABOTIJAS
REF: DES01/05/30/0016 – DES07/02

TÉRMINO MUNICIPAL DE:
CARTAGENA

PLANO Nº	HOJA Nº	PLANO:	REFERENCIA:	FECHA:
1 DE 1	64-185-1	TOPOGRÁFICO ESCALA: 1:1.000	DES01/05/30/0016-DES07/02	ENERO 2022

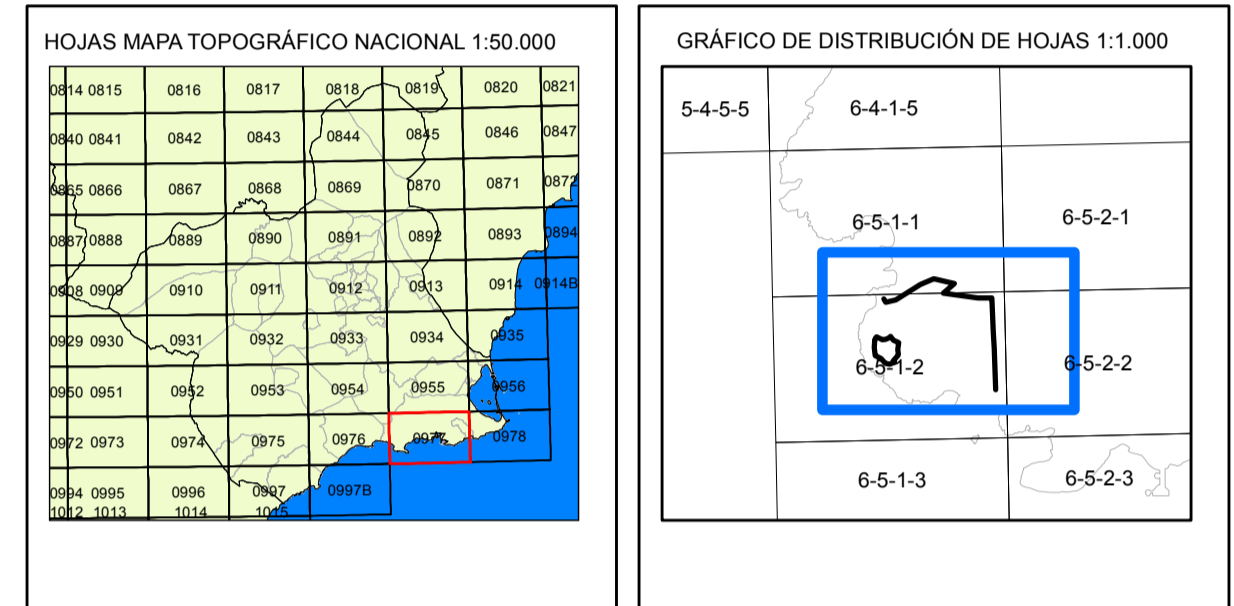

El Ingeniero Jefe de la Demarcación
Fdo: Daniel Caballero Quirantes

Coodenadas en ETRS89

ETIQUETA	XTERS89	YTERS89
DP-1=DP-180=RM-1	678.794,825	4.161.051,274
DP-2	678.801,068	4.161.040,612
DP-3	678.833,178	4.161.048,227
DP-4	678.910,815	4.161.097,288
DP-5	678.953,943	4.161.116,197
DP-6	679.019,025	4.161.100,293
DP-7	678.983,379	4.161.070,294
DP-8	679.093,960	4.161.055,466
DP-9	679.138,050	4.161.055,350
DP-10	679.143,083	4.160.946,924
DP-11	679.145,426	4.160.894,206
DP-12=RM-30=DP-209	679.150,796	4.160.763,631

Enclave ubicado en terrenos de DPMT

ETIQUETA	XTERS89	YTERS89	ETIQUETA	XTERS89	YTERS89
a=RM-8	678.766,624	4.160.920,344	l	678.838,681	4.160.889,581
b	678.768,450	4.160.927,882	m	678.840,139	4.160.879,860
c	678.771,943	4.160.931,386	n	678.841,409	4.160.873,156
d	678.790,748	4.160.922,725	ñ	678.830,551	4.160.861,057
e	678.801,506	4.160.923,514	o	678.824,125	4.160.854,225
f	678.811,727	4.160.928,540	p=RM-14	678.828,934	4.160.849,903
g	678.816,074	4.160.932,162	q=RM-13	678.812,644	4.160.844,263
h	678.820,067	4.160.928,490	r=RM-12	678.799,334	4.160.847,053
i	678.825,681	4.160.920,602	s=RM-11	678.785,284	4.160.863,183
j	678.841,571	4.160.912,603	t=RM-10	678.767,324	4.160.871,703
k	678.840,356	4.160.902,676	u=RM-9	678.764,694	4.160.898,174

ETIQUETA	XTERS89	YTERS89	ETIQUETA	XTERS89	YTERS89
RM-2	678.786,625	4.161.026,244	RM-20	678.946,864	4.160.750,462
RM-3	678.762,944	4.160.992,084	RM-21	678.995,505	4.160.789,042
RM-4	678.739,794	4.160.985,874	RM-22	679.071,386	4.160.791,971
RM-5	678.740,934	4.160.985,314	RM-23	679.074,196	4.160.751,631
RM-6	678.722,444	4.160.946,704	RM-24	679.037,305	4.160.737,962
RM-7	678.739,324	4.160.922,994	RM-25	679.026,925	4.160.720,202
RM-15	678.843,724	4.160.838,753	RM-26	679.063,195	4.160.720,051
RM-16	678.824,564	4.160.808,933	RM-27	679.093,366	4.160.714,401
RM-17	678.805,654	4.160.805,713	RM-28	679.106,856	4.160.725,461
RM-18	678.846,314	4.160.758,653	RM-29	679.115,096	4.160.752,101
RM-19	678.885,384	4.160.748,612			

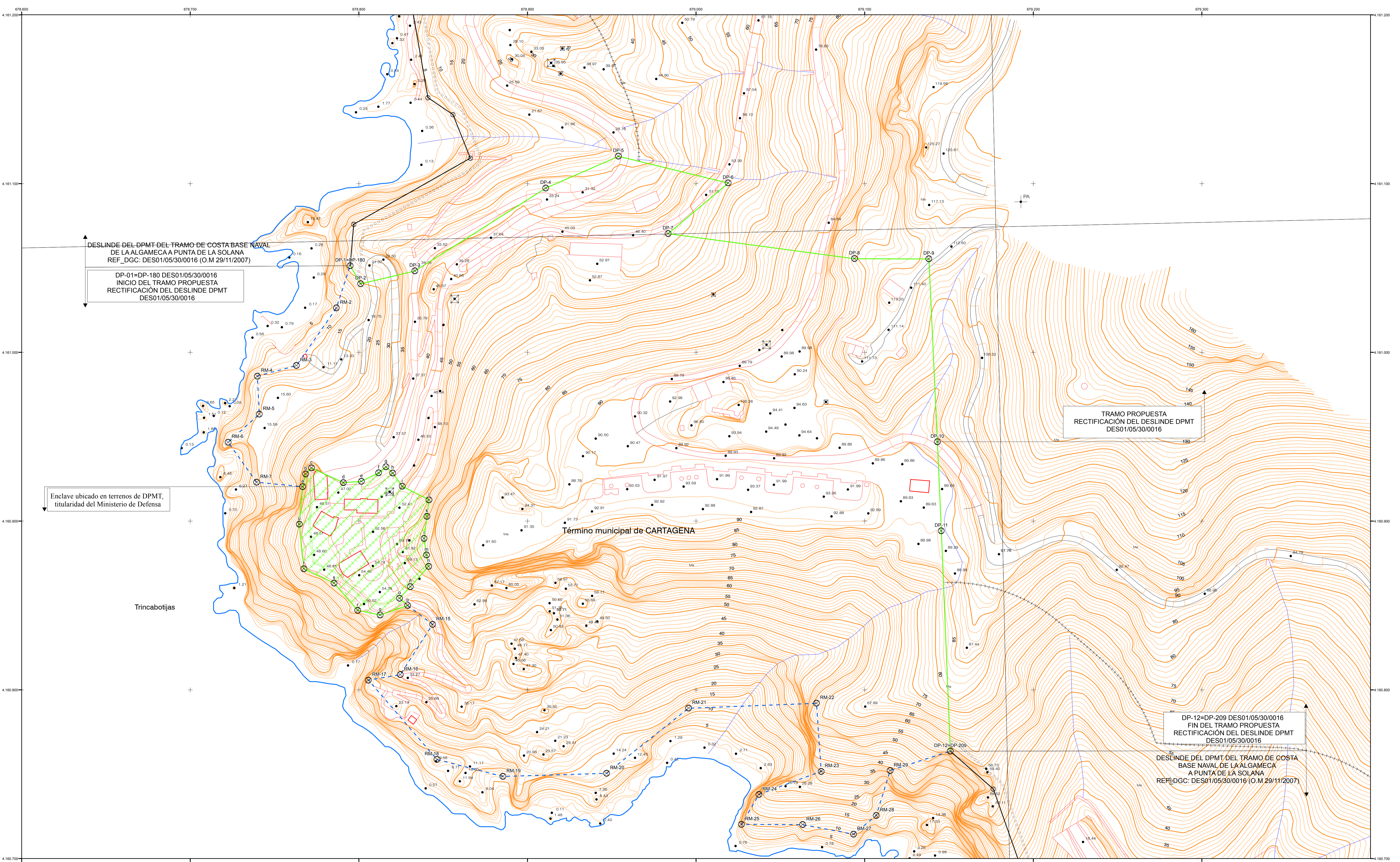

INFORMACIÓN CARTOGRÁFICA

SISTEMA GEODÉSICO DE REFERENCIA: ETRS89
SISTEMA DE REPRESENTACIÓN CARTOGRÁFICA: UTM HUSO 30
ORÍGEN DE ALTITUDES: NIVEL MEDIO DEL MAR EN ALICANTE
COORDENADAS U.T.M. ETRS89 EN MARCO DE HOJA

VUELO FOTOGRAMÉTRICO REALIZADO EN 1989
AEROTRIANGULACIÓN PROPIA DE ESTE LEVANTAMIENTO
APOYO EN CAMPO REALIZADO EN 2008
RESTITUCIÓN Y EDICIÓN REALIZADO EN 2008

SIGNOS CONVENCIONALES PARTICULARES

- LÍNEA DE AGUA
- LÍMITE INTERIOR DE LA RIBERA DEL MAR
- LÍNEA DE DESLINDE DE DOMINIO PÚBLICO MARITIMO-TERRESTRE
- LÍNEA INTERIOR SERVIDUMBRE DE TRÁNSITO
- DELIMITACIÓN USOS DEL SUELO
- LÍNEA DE DPMT TRAMOS COLINDANTES
- LÍNEA INTERIOR SERV. DE PROTECCION ENCLAVE MINISTERIO DE DEFENSA
- VÉRTICES DESLINDES DE DOMINIO PÚBLICO
- VÉRTICES RED GEODÉSICA
- VÉRTICES BASES DE REPLANTEO
- LÍNEA SERV. DE TRÁNSITO TRAMOS COLINDANTES
- LÍMITE RIBERA DEL MAR TRAMOS COLINDANTES
- LÍNEA SERV. DE PROTECCIÓN TRAMOS COLINDANTES

SIGNOS CONVENCIONALES GENERALES

- Carretera
- Pista de Tierra
- Camino
- Senda, vía pecuaria
- Ferrocarril vía única
- Ferrocarril vía doble
- Límite de provincia
- Límite de término municipal
- Muro
- Alambrada, cerca metálica
- Límite de cultivo
- Seto
- Río, laguna, arroyo, vaujada
- Acequia, canal
- Desmonte, escarpado
- Curvas de nivel
- Curvas de presión
- Punto acotado, Acuicultura
- Zona arbolada, árbol aislado, palmera
- Isobatas

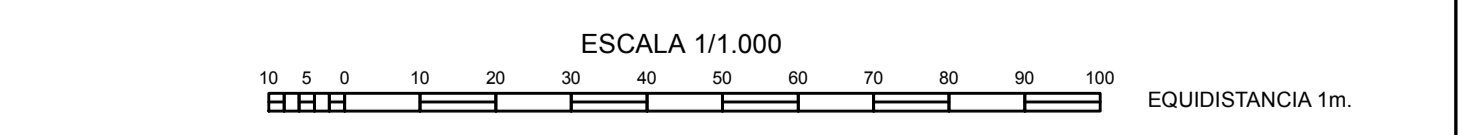

RECTIFICACIÓN DEL DESLINDE DES01/05/30/0016 APROBADO POR O.M. DE 29/11/2007
DESDE DP-180 A DP-209 POR ADQUISICIÓN DE TERRENOS.
FINCA DE TRINCABOTIJAS REF: DES01/05/30/0016 – DES07/02

RECTIFICACIÓN DEL DESLINDE DES01/05/30/0016
APROBADO POR O.M. DE 29/11/2007
DESDE DP-180 A DP-209
POR ADQUISICIÓN DE TERRENOS.
FINCA DE TRINCABOTIJAS
REF: DES01/05/30/0016 – DES07/02

TÉRMINO MUNICIPAL DE:
CARTAGENA

PLANO Nº 1 DE 1	HOJA Nº 65-185-2	PLANO: CARTOGRAFIA CATASTRAL ESCALA: 1:1.000	REFERENCIA: DES01/05/30/0016-DES07/02	FECHA: ENERO 2022
--------------------	---------------------	--	--	----------------------

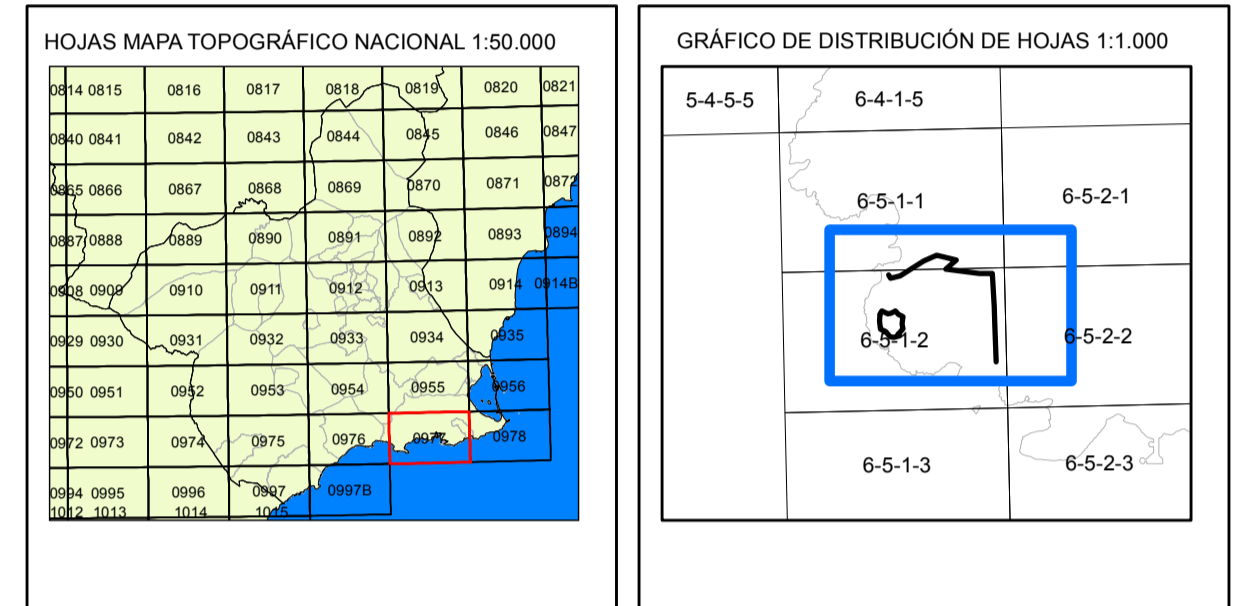

El Ingeniero Jefe de la Demarcación

Fdo: Daniel Caballero Quirantes

Coodenadas en ETRS89

ETIQUETA	XTRS89	YTRS89
DP-1=DP-180=RM-1	678.794,825	4.161.051,274
DP-2	678.801,068	4.161.040,612
DP-3	678.833,178	4.161.048,227
DP-4	678.910,815	4.161.097,288
DP-5	678.953,943	4.161.116,197
DP-6	679.019,025	4.161.100,293
DP-7	678.983,379	4.161.070,294
DP-8	679.093,960	4.161.055,466
DP-9	679.138,050	4.161.055,350
DP-10	679.143,083	4.160.946,924
DP-11	679.145,426	4.160.894,206
DP-12=RM-30=DP-209	679.150,796	4.160.763,631

Enclave ubicado en terrenos de DPMT

ETIQUETA	XTRS89	YTRS89	ETIQUETA	XTRS89	YTRS89
a=RM-8	678.766,624	4.160.920,344	l	678.838,681	4.160.889,581
b	678.768,450	4.160.927,882	m	678.840,139	4.160.879,860
c	678.771,943	4.160.931,386	n	678.841,409	4.160.873,156
d	678.790,748	4.160.922,725	ñ	678.830,551	4.160.861,057
e	678.801,506	4.160.923,514	o	678.824,125	4.160.854,225
f	678.811,727	4.160.928,540	p=RM-14	678.828,934	4.160.849,903
g	678.816,074	4.160.932,162	q=RM-13	678.812,644	4.160.844,263
h	678.820,067	4.160.928,490	r=RM-12	678.799,334	4.160.847,053
i	678.825,681	4.160.920,602	s=RM-11	678.785,284	4.160.863,183
j	678.841,571	4.160.912,603	t=RM-10	678.767,324	4.160.871,703
k	678.840,356	4.160.902,676	u=RM-9	678.764,694	4.160.898,174

ETIQUETA	XTRS89	YTRS89	ETIQUETA	XTRS89	YTRS89
RM-2	678.786,625	4.161.026,244	RM-20	678.946,864	4.160.750,462
RM-3	678.762,944	4.160.992,084	RM-21	678.995,505	4.160.789,042
RM-4	678.739,794	4.160.985,874	RM-22	679.071,386	4.160.791,971
RM-5	678.740,934	4.160.963,314	RM-23	679.074,196	4.160.751,631
RM-6	678.722,444	4.160.946,704	RM-24	679.037,305	4.160.737,962
RM-7	678.739,324	4.160.922,994	RM-25	679.026,925	4.160.720,202
RM-15	678.843,724	4.160.838,753	RM-26	679.063,195	4.160.720,051
RM-16	678.824,564	4.160.808,933	RM-27	679.093,366	4.160.714,401
RM-17	678.805,654	4.160.805,713	RM-28	679.106,856	4.160.725,461
RM-18	678.846,314	4.160.758,653	RM-29	679.115,096	4.160.752,101
RM-19	678.885,384	4.160.748,612			

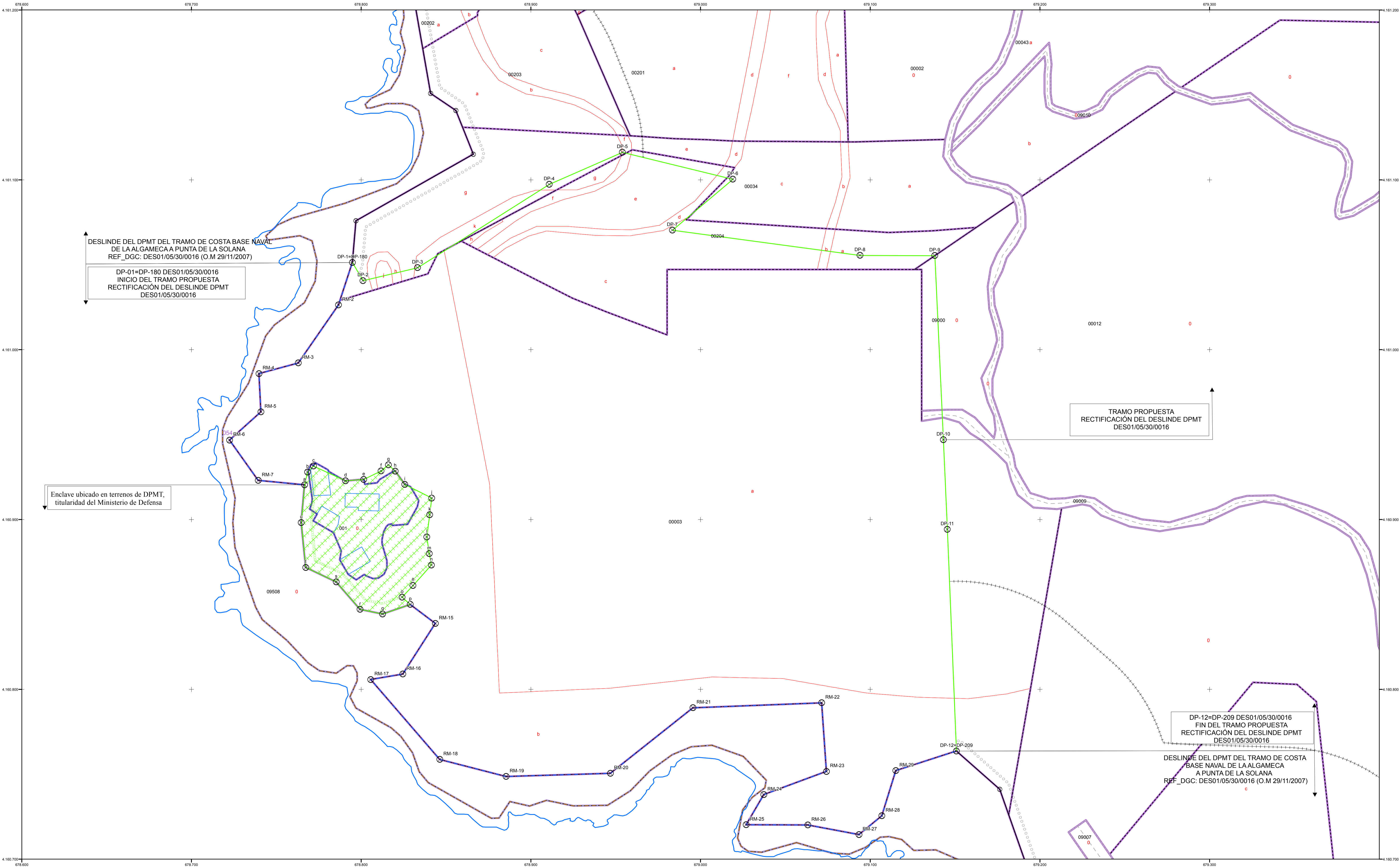

DESLINDE DEL DPMT DEL TRAMO DE COSTA BASE NAVAL DE LA ALGAMECA A PUNTA DE LA SOLANA REF_DGC: DES01/05/30/0016 (O.M 29/11/2007)

DP-01=DP-180 DES01/05/30/0016
INICIO DEL TRAMO PROPUESTA
RECTIFICACIÓN DEL DESLINDE DPMT
DES01/05/30/0016

Enclave ubicado en terrenos de DPMT, titularidad del Ministerio de Defensa

TRAMO PROPUESTA
RECTIFICACIÓN DEL DESLINDE DPMT
DES01/05/30/0016

DP-12=DP-209 DES01/05/30/0016
FIN DEL TRAMO PROPUESTA
RECTIFICACIÓN DEL DESLINDE DPMT
DES01/05/30/0016

DESLINDE DEL DPMT DEL TRAMO DE COSTA BASE NAVAL DE LA ALGAMECA A PUNTA DE LA SOLANA REF_DGC: DES01/05/30/0016 (O.M 29/11/2007)

INFORMACIÓN CARTOGRÁFICA

SISTEMA GEODÉSICO DE REFERENCIA: ETRS89	VUELO FOTOGRAMÉTRICO REALIZADO EN 1989
SISTEMA DE REPRESENTACIÓN CARTOGRÁFICA: UTM HUSO 30	AEROTRIANGULACIÓN PROPIA DE ESTE LEVANTAMIENTO
ORIGEN DE ALTITUDES: NIVEL MEDIO DEL MAR EN ALICANTE	APOYO EN CAMPO REALIZADO EN 2008
COORDENADAS U.T.M. ETRS89 EN MARCO DE HOJA	RESTITUCIÓN Y EDICIÓN REALIZADO EN 2008

SIGNOS CONVENCIONALES PARTICULARES

LÍNEA DE AGUA	VÉRTICES DESLINDES DE DOMINIO PÚBLICO
LÍMITE INTERIOR DE LA RIBERA DEL MAR	VÉRTICES RED GEODÉSICA
LÍNEA DE DESLINDE DE DOMINIO PÚBLICO MARÍTIMO-TERRESTRE	VÉRTICES BASES DE REPLANTEO
LÍNEA INTERIOR SERVIDUMBRE DE TRÁNSITO	LÍNEA SERV. DE TRÁNSITO TRAMOS COLINDANTES
DELIMITACIÓN USOS DEL SUELO	LÍMITE RIBERA DEL MAR TRAMOS COLINDANTES
LÍNEA DE DPMT TRAMOS COLINDANTES	LÍNEA SERV. DE PROTECCIÓN TRAMOS COLINDANTES
LÍNEA INTERIOR SERV. DE PROTECCIÓN ENCLAVE MINISTERIO DE DEFENSA	

SIGNOS CONVENCIONALES GENERALES

LÍMITES ADMINISTRATIVOS	PARCELAS RÚSTICAS	POLÍGONO
LÍMITE SUELO URBANO	CONSTRUCCIÓN SOBRE RASANTE	MANZANA
MANZANA / POLÍGONO	CONSTRUCCIÓN BAJO RASANTE	PARCELA URBANA
PARCELA	SOLARES Y PATIOS	PARCELA RÚSTICA
CONSTRUCCIÓN/SUBPARCELA	JARDINES Y ZONAS DEPORTIVAS	CONSTRUCCIONES
MOBILIARIO URBANO	PISCINAS Y ESTANQUES	SUBPARCELAS
HIDROLOGÍA	PARCELAS RÚSTICAS URBANIZABLES	Nº DE POLICÍA
ZONA VERDE		

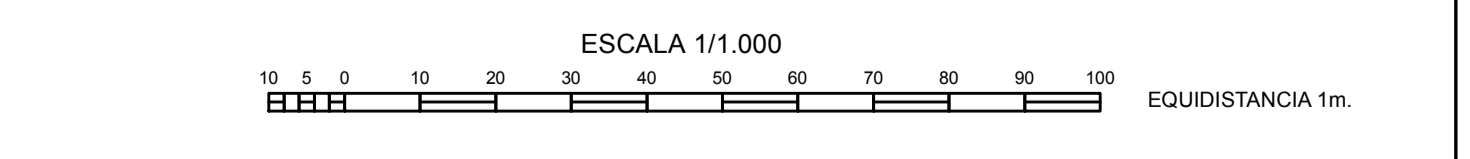

RECTIFICACIÓN DEL DESLINDE DES01/05/30/0016 APROBADO POR O.M. DE 29/11/2007
DESDE DP-180 A DP-209 POR ADQUISICIÓN DE TERRENOS.
FINCA DE TRINCABOTIJAS REF: DES01/05/30/0016 – DES07/02

016
93985
15
33
-I+VII
a, b, c
5A

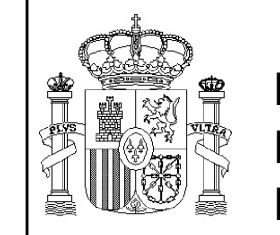

RECTIFICACIÓN DEL DESLINDE DES01/05/30/0016
APROBADO POR O.M. DE 29/11/2007
DESDE DP-180 A DP-209
POR ADQUISICIÓN DE TERRENOS.
FINCA DE TRINCABOTIJAS
REF: DES01/05/30/0016 – DES07/02

TÉRMINO MUNICIPAL DE:
CARTAGENA

PLANO Nº	HOJA Nº	PLANO:	REFERENCIA:	FECHA:
1 DE 1	64-185-1	ORTOFOTO PNOA-2019 ESCALA 1:1.000	DES01/05/30/0016 – DES07/02	ENERO 2022

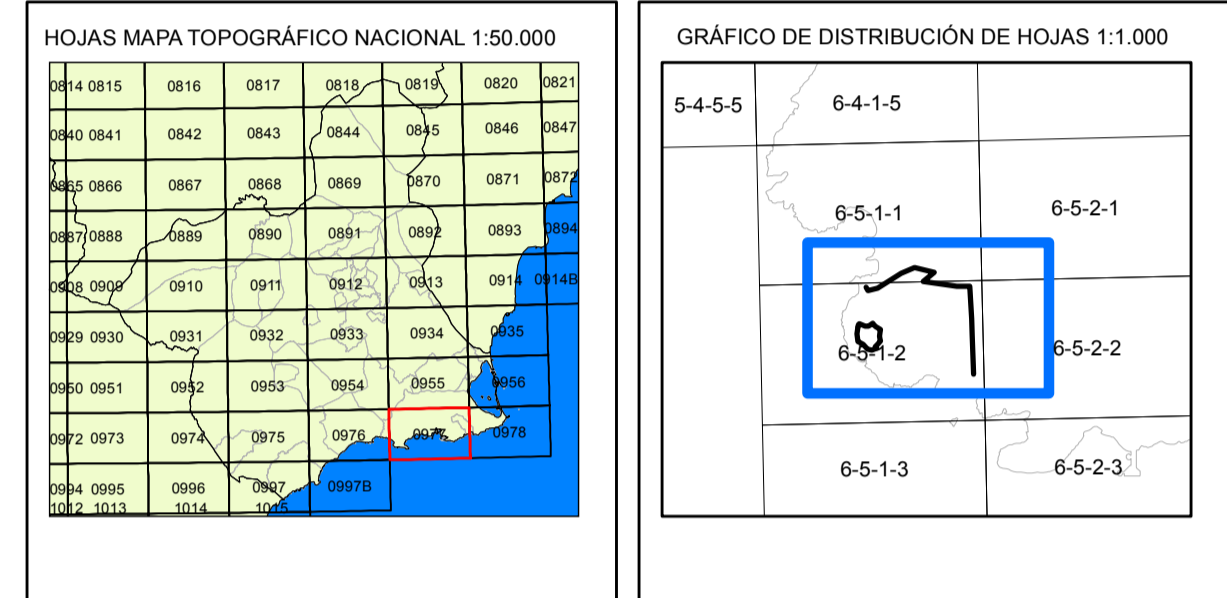

El Ingeniero Jefe de la Demarcación

Fdo: Daniel Caballero Quirantes

ETIQUETA	XTRS89	YTRS89
DP-1=DP-180=RM-1	678.794,825	4.161.051,274
DP-2	678.801,068	4.161.040,612
DP-3	678.833,178	4.161.048,227
DP-4	678.910,815	4.161.097,288
DP-5	678.953,943	4.161.116,197
DP-6	679.019,025	4.161.100,293
DP-7	678.983,379	4.161.070,294
DP-8	679.093,960	4.161.055,466
DP-9	679.138,050	4.161.055,350
DP-10	679.143,083	4.160.946,924
DP-11	679.145,426	4.160.894,206
DP-12=RM-30=DP-209	679.150,796	4.160.763,631

Enclave ubicado en terrenos de DPMT

ETIQUETA	XTRS89	YTRS89	ETIQUETA	XTRS89	YTRS89
a-RM-8	678.766,624	4.160.920,344	l	678.838,681	4.160.889,581
b	678.768,450	4.160.927,882	m	678.840,139	4.160.879,860
c	678.771,943	4.160.931,386	n	678.841,409	4.160.873,156
d	678.790,748	4.160.922,725	ñ	678.830,551	4.160.861,057
e	678.801,506	4.160.923,514	o	678.824,125	4.160.854,225
f	678.811,727	4.160.928,540	p=RM-14	678.828,934	4.160.849,903
g	678.816,074	4.160.932,162	q=RM-13	678.812,644	4.160.844,263
h	678.820,067	4.160.928,490	r=RM-12	678.799,334	4.160.847,053
i	678.825,681	4.160.920,602	s=RM-11	678.785,284	4.160.863,183
j	678.841,571	4.160.912,603	t=RM-10	678.767,324	4.160.871,703
k	678.840,356	4.160.902,676	u=RM-9	678.764,694	4.160.898,174

ETIQUETA	XTRS89	YTRS89	ETIQUETA	XTRS89	YTRS89
RM-2	678.786,625	4.161.026,244	RM-20	678.946,864	4.160.750,462
RM-3	678.762,944	4.160.992,084	RM-21	678.995,505	4.160.789,042
RM-4	678.739,794	4.160.985,874	RM-22	679.071,386	4.160.791,971
RM-5	678.740,934	4.160.963,314	RM-23	679.074,196	4.160.751,631
RM-6	678.722,444	4.160.946,704	RM-24	679.037,305	4.160.737,962
RM-7	678.739,324	4.160.922,994	RM-25	678.926,925	4.160.720,202
RM-15	678.843,724	4.160.838,753	RM-26	679.063,195	4.160.720,051
RM-16	678.824,564	4.160.808,933	RM-27	679.093,366	4.160.714,401
RM-17	678.805,654	4.160.805,713	RM-28	679.106,856	4.160.725,461
RM-18	678.846,314	4.160.758,653	RM-29	679.115,096	4.160.752,101
RM-19	678.885,384	4.160.748,612			



DESLINDE DEL OPMT DEL TRAMO DE COSTA BASE NAVAL DE LA ALGAMEDA TRINCA DE LA SOLANA REF: DGC DE 50/05/30/0016 (O.M. 29/11/2007)

DP-01=DP-180 DES01/05/30/0016
INICIO DEL TRAMO PROPUESTA
RECTIFICACIÓN DEL DESLINDE DPMT
DES01/05/30/0016

TRAMO PROPUESTA
RECTIFICACIÓN DEL DESLINDE DPMT
DES01/05/30/0016

Enclave ubicado en terrenos de DPMT.
titularidad del Ministerio de Defensa

DP-12=DP-209 DES01/05/30/0016
FIN DEL TRAMO PROPUESTA
RECTIFICACIÓN DEL DESLINDE DPMT
DES01/05/30/0016

DESLINDE DEL OPMT DEL TRAMO DE COSTA BASE NAVAL DE LA ALGAMEDA A PUNTA DE LA SOLANA REF: DGC DE 50/05/30/0016 (O.M. 29/11/2007)

INFORMACIÓN CARTOGRÁFICA

SISTEMA GEODÉSICO DE REFERENCIA: ETRS89
SISTEMA DE REPRESENTACIÓN CARTOGRÁFICA: UTM HUSO 30
ORIGEN DE ALTITUDES: NIVEL MEDIO DEL MAR EN ALICANTE
COORDENADAS U.T.M. ETRS89 EN MARCO DE HOJA

VUELO FOTOGRAMÉTRICO REALIZADO EN 1989
AEROTRIANGULACIÓN PROPIA DE ESTE LEVANTAMIENTO
APOYO EN CAMPO REALIZADO EN 2008
RESTITUCIÓN Y EDICIÓN REALIZADO EN 2008

SIGNOS CONVENCIONALES PARTICULARES

- LÍNEA DE AGUA
- LÍMITE INTERIOR DE LA RIBERA DEL MAR
- LÍNEA DE DESLINDE DE DOMINIO PÚBLICO MARITIMO-TERRESTRE
- LÍNEA INTERIOR SERVIDUMBRE DE TRÁNSITO
- DELIMITACIÓN USOS DEL SUELO
- LÍNEA DE DPMT TRAMOS COLINDANTES
- LÍNEA INTERIOR SERV. DE PROTECCION ENCLAVE MINISTERIO DE DEFENSA
- VÉRTICES DESLINDES DE DOMINIO PÚBLICO
- VÉRTICES RED GEODÉSICA
- VÉRTICES BASES DE REPLANTEO
- LÍNEA SERV. DE TRÁNSITO TRAMOS COLINDANTES
- LÍMITE RIBERA DEL MAR TRAMOS COLINDANTES
- LÍNEA SERV. DE PROTECCION TRAMOS COLINDANTES

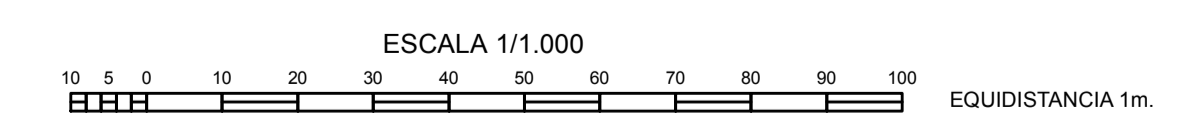

RECTIFICACIÓN DEL DESLINDE DES01/05/30/0016 APROBADO POR O.M. DE 29/11/2007
DESDE DP-180 A DP-209 POR ADQUISICIÓN DE TERRENOS
FINCA DE TRINCABOTIJAS REF: DES01/05/30/0016 – DES07/02