

proyecto : **SOLICITUD CONCESION DE COSTAS.**
situación: **C/ PALANGRES Nº 10. CAN PASTILLA. T.M PALMA.**
promotor: **JUAN TORTELLA PUJOL**
arquitecto: **FELIX LINARES ASTO.**

proyecto : SOLICITUD CONCESION DE COSTAS.
situación: C/ PALANGRES Nº 10. CAN PASTILLA. T.M PALMA.
promotor: JUAN TORTELLA PUJOL
arquitecto: FELIX LINARES ASTO.

A LA DEMARCACION DE COSTAS DE ILLES BALEARS.

Documentación que se presenta para la solicitud de concesión administrativa de ocupación en zona de dominio público marítimo- terrestre, correspondiente a la terraza del local comercial de la planta baja del edificio situado en c/ Palangres nº 10, Can Pastilla perteneciente al Término Municipal de Palma de Mallorca.

La actividad a desarrollar es la de terraza del bar de planta baja, en dicha terraza se prevé la colocación de mesas y sillas para su utilización por los usuarios del bar.

La superficie ocupada por la terraza y por la que se solicita concesión de ocupación es de: 165.25 m2.

En esta solicitud, no se contempla la realización de obras ni instalaciones, puesto que se mantiene la zona en su estado actual.

Palma a 12 de Noviembre de 2008



Felix Linares Astó.
Arquitecto

SITUACION - E: 1/1000

proyecto : SOLICITUD CONCESION DE COSTAS.

situación: C/ PALANGRES Nº 10. CAN PASTILLA. T.M PALMA.

promotor: JUAN TORTELLA PUJOL

arquitecto: FELIX LINARES ASTO

14.11.007
SEJELLAT
10.13-6-1937
15-30-1.0 9-5-1940

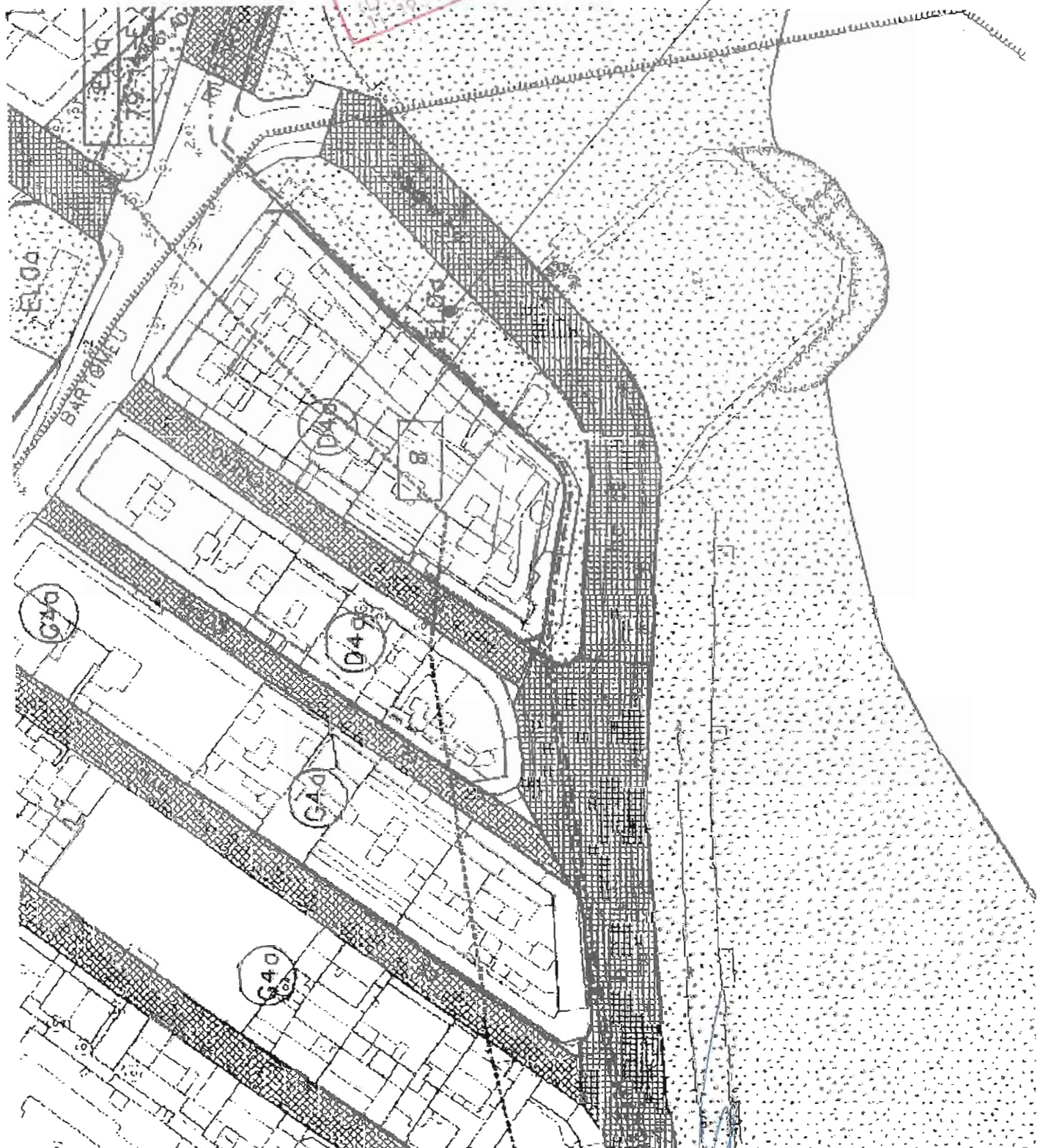



MINISTERIO DE ECONOMÍA Y HACIENDA

Oficina Virtual del Catastro CARTOGRAFÍA CATASTRAL

Provincia de ILLES BALEARS
Municipio de PALMA DE MALLORCA
Proyección: U.T.M. Huso: 31

ESCALA 1:800

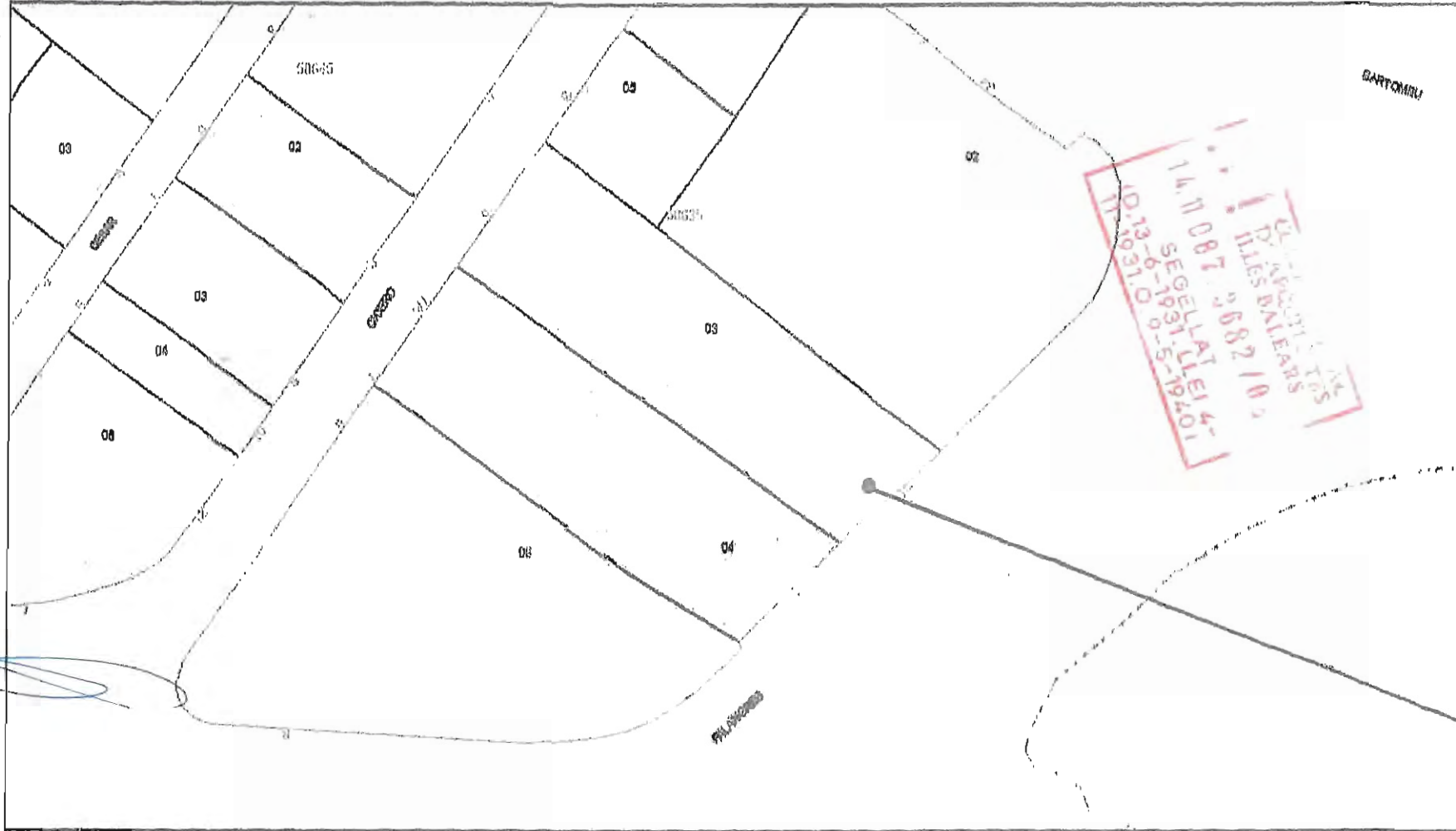

SITUACION

proyecto : SOLICITUD CONCESION DE COSTAS.
situación: C/PALANGRES Nº 10. CAN PASTILLA. T.M PALMA.
promotor: JUAN TORTELLA PUJOL
arquitecto: FELIX LINARES ASTO.

SITUACION

proyecto : **SOLICITUD CONCESION DE COSTAS.**
situación: **C/ PALANGRES Nº 10. CAN PASTILLA. T.M PALMA.**
promotor: **JUAN TORTELLA PUJOL**
arquitecto: **FELIX LINARES ASTO.**

D. FELIX LINARES ASTO
IL·L·L·S·B·A·L·L·A·R·S
14.11.087 3682 / 0
SEGELLAT
(D.13-6-1931. LLEI 4-
71-1931. O.9-5-1940)



14.0087 368270
SEPELLAT
(D.13-6-1931. LLEI 4-
11-1931.O. 9-5-1940)



2007/10/21

[Handwritten signature]

OFICINA DE ARQUITECTOS
ILLES BALEARS
14 0087 368210
SEGELLAT
(D.13-6-1931. LLEI 4-
11-1931.O. 9-5-1940)



[Handwritten signature]

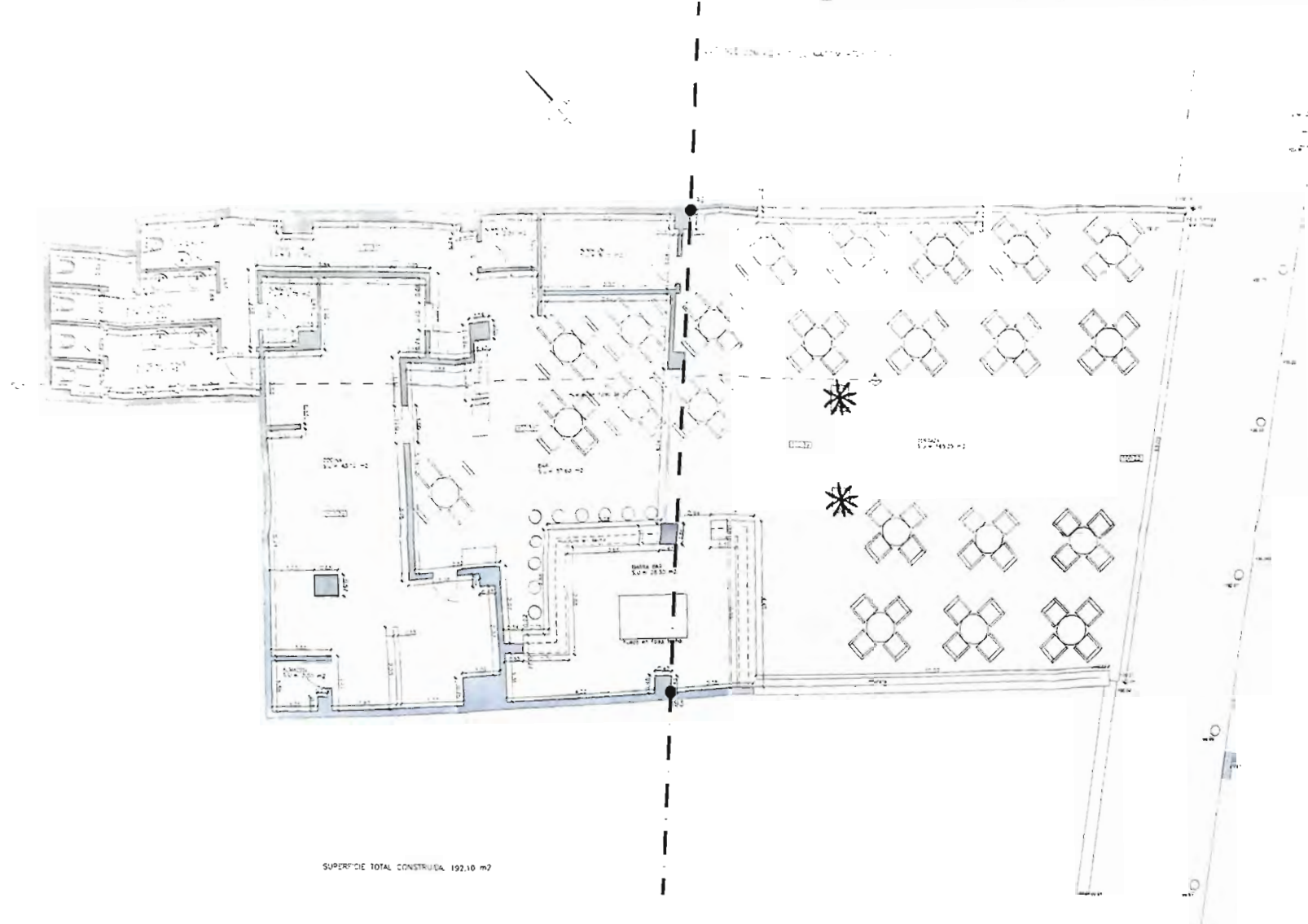

SUPERFICIE TOTAL CONSTRUIDA: 192,10 m²



NOMBRE	
SOLUCIÓN EDIFICIO DE 2007/08	
LUGAR	
C/ PRANGRES N°10, C/AN PASILLA 7M PALMA	
DESCRIPCIÓN	
ESTADO SOCIAL LOCAL RESTAURANTE & BAR Y TERRAZA	
PLANTA BARR	
FECHA	ESCALA 1/20
2008	
AUTOR	
JUNTA TÉCNICA LOCAL	
NÚM. 2008	
FECHA DE EMISIÓN	
2008	

SECCION A - A'

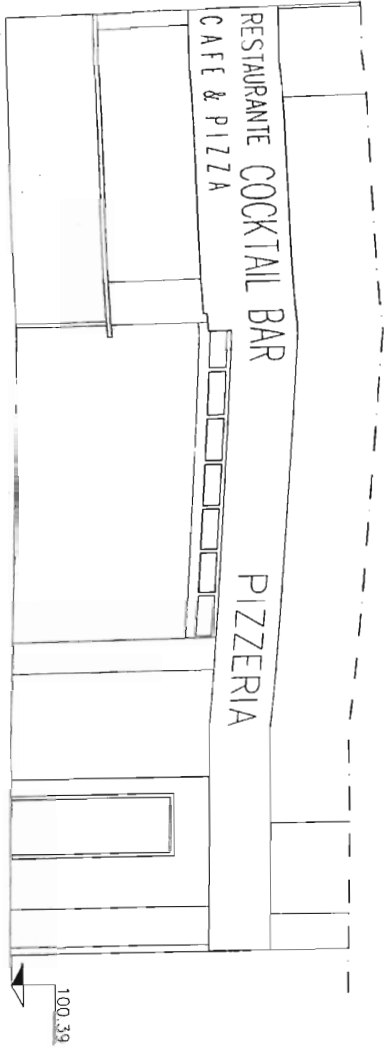
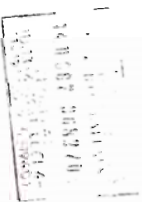
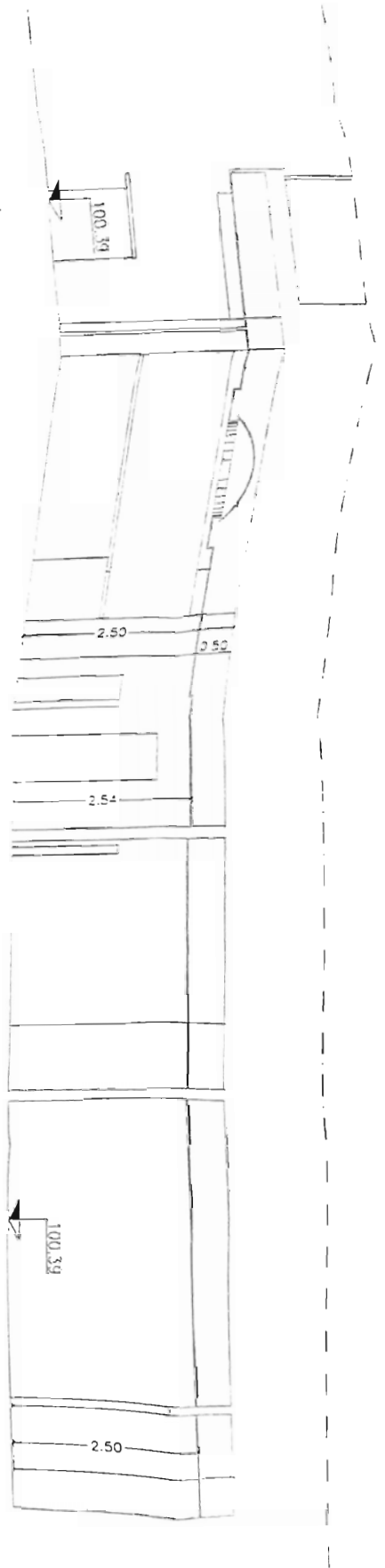

ALZADO PRINCIPAL

PROYECTO	SOLICITUD CONCESION DE COSTIAS
SITUACION	C./ PALANGRES N°10, C/AN PASTILLA T.M. PALMA.
DESCRIPCION	ALZADO Y SECCION A-A' LOCAL DESTINADO A BAR Y TERRAZA PLANTA
DYPT	ESCALA 1/50
FECHA	NOVIEMBRE 2008
PROYECTADO	JUAN TORTELLA PUJOL
ABOUCADO	
Felix Fuentes Asto C/ Jorge Arce y Vega 8-1C 109712093172 Pinar del Maricao 07010 Fax: 9712093539	