

- DESLINDE O.M 19/07/1965
- DESLINDE O.M 30/04/1974
- DOMINIO PÚBLICO
- SERVIDUMBRE DE TRANSITO
- LIMITE DE SERVIDUMBRE
- TOPOGRÁFICO PARCELA REGISTRAL N°19925= 2505,50 m2
- SUP. SEGÚN CATASTRO= 924 m2
- SUP. DECLARADA EN EXP. DE CONSTRUCCIÓN 56/88= 1423 m2
- SUP. CONSTRUIDA EN DOMINIO PÚBLICO SOLICITADA SU CONCESIÓN = 130,90 m2
- SUP. CONSTRUIDA FUERA DEL DOMINIO PÚBLICO= 92,09m2

FASE : PROYECTO BÁSICO PARA CONCESIÓN EN DOMINIO PÚBLICO MARITIMO-TERRESTRE

Arquitecto: MIGUEL ANGEL MARTÍNEZ CAMPUZANO.
MIMARCAM ARQUITECTURA S.L.P.U.

Promotor: CARMEN GASCÓ CUENCA

Situación: AV. PAPA LUNA N°135. BENICARLÓ. CASTELLÓN

BAR-RESTAURANTE

SUPERFICIES

ESCALA
1/350

FECHA
JULIO 2019

PLANO
1

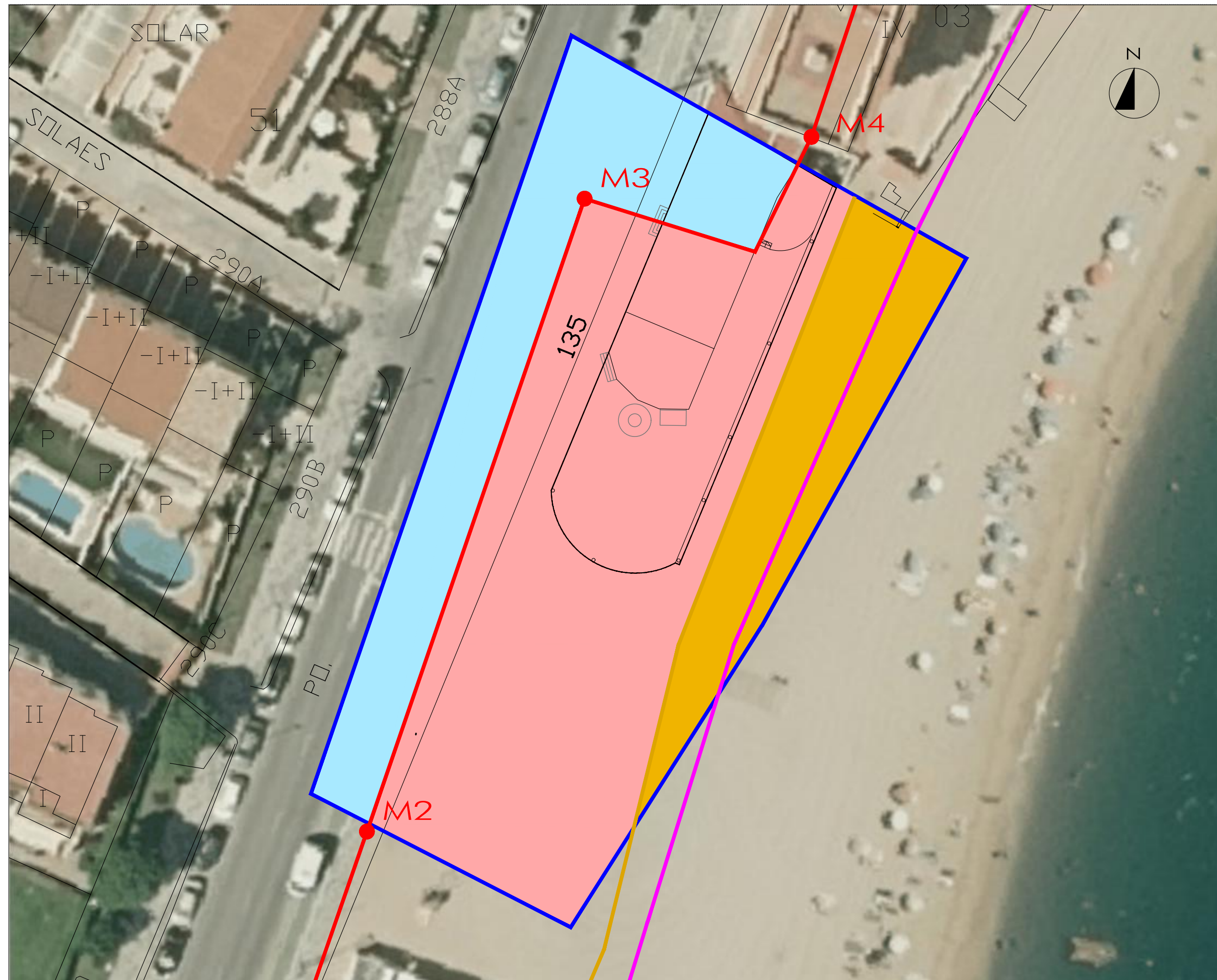

- DESLINDE O.M 19/07/1965
- DESLINDE O.M 30/04/1974
- DOMINIO PÚBLICO
- SUP. DESLINDE O.M 19/07/1974= 432,01 m²
- SUP. DESLINDE O.M 30/04/1974= 1446,84 m²
- RESTO= 626,65 m²
- SUP. PARCELA REGISTRAL N°19925= 2505,50 m²

FASE : PROYECTO BÁSICO PARA CONCESIÓN EN DOMINIO PÚBLICO MARITIMO-TERRESTRE

Arquitecto: MIGUEL ANGEL MARTÍNEZ CAMPUZANO. Promotor: CARMEN GASCÓ CUENCA

Situación: AV. PAPA LUNA N°135. BENICARLÓ. CASTELLÓN

BAR-RESTAURANTE

SUPERFICIES DE DOMINIO PÚBLICO MARITIMO-TERRESTRE

ESCALA	FECHA	PLANO
1/350	JULIO 2019	2



- DESLINDE O.M 19/07/1965
- DESLINDE O.M 30/04/1974
- DOMINIO PÚBLICO
- SUP. CONSTRUIDA SEGÚN EXPEDIENTE 56/88= 100,68 m²
CORRESPONDE A 92,09 m² CONSTRUIDOS FUERA DE DOMINIO PÚBLICO
Y 8,59 m² DENTRO DE DOMINIO PÚBLICO

FASE : PROYECTO BÁSICO PARA CONCESIÓN EN DOMINIO PÚBLICO MARITIMO-TERRESTRE
 Arquitecto: MIGUEL ANGEL MARTÍNEZ CAMPUZANO. Promotor: CARMEN GASCÓ CUENCA
 MIMARCAM ARQUITECTURA S.L.P.U.
 Situación: AV. PAPA LUNA Nº135. BENICARLÓ. CASTELLÓN

BAR-RESTAURANTE

SUPERFICIE OBJETO DE PROYECTO	ESCALA 1/350	FECHA JULIO 2019	PLANO 3
-------------------------------	-----------------	---------------------	------------