



Festival de  
**ECOTURISMO**

en el Parque Nacional y  
Natural de Sierra Nevada

16 y 17 de noviembre

# Festival de ECOTURISMO en Sierra Nevada

Con la llegada del otoño el colorido paisaje de Sierra Nevada se convierte en escenario de un encuentro de actividades promovidas por las empresas más comprometidas con el territorio.

El objetivo del festival es proporcionar a quienes se acerquen buenos momentos además de dar a conocer el rico patrimonio natural y cultural existente, todo ello de una manera muy responsable.

El festival contribuye al proyecto de conservación de la vaca Pajuna, que se encuentra actualmente en peligro de extinción.



# Festival de ECOTURISMO en Sierra Nevada

16 y 17 de noviembre de 2019

## Índice



## Actividades

### Naturaleza en familia

Senderismo y juegos en el Puerto de la Ragua. Aldeire

Cerro de la Encina. Monachil

Educación ambiental y astronomía. Güejar Sierra

Taller de arte al aire libre. Güejar Sierra

pág. 4-7

pág. 4

pág. 5

pág. 6

pág. 7

### Senderismo y cultura

Ruta interpretada. Flora y paisaje dolomítico. La Zubia

pág. 8

pág. 8

### Bicicleta eléctrica

Ruta en bicicleta eléctrica por el valle del río Monachil. Monachil

pág. 9

pág. 9

### Fotografía en la naturaleza

Fotografía Sierra Nevada. Montaña y desierto. La Calahorra

pág. 10

pág. 10

### Artesanía

Artesano por un día. Teje tu propia jarapa. Bubión

Caña de vinos. Alcuña de Guadix

Llévate un pan hecho con tus manos. Alcuña de Guadix

Taller de esparto. Purullena

pág. 11-13

pág. 11

pág. 12

pág. 12

pág. 13

# Festival de ECOTURISMO en Sierra Nevada

16 y 17 de noviembre de 2019

Taller de barro. Purullena

pág. 13

## Gastronomía

Saboreando Sierra Nevada. Capileira

pág. 14-16

pág. 14

Menú Alpujarra de Raíces Andalusíes. Pampaneira

pág. 15

Menú Vegano de Otoño. Pampaneira

pág. 16

## Actividades con alojamiento

### Naturaleza en familia

Aventura en los árboles y mucho más. Laroles

pág. 17-18

pág. 17

Descubriendo Sierra Nevada. Dílar

pág. 18

### Senderismo y cultura

Dílar, cultura del agua, el pan y el aceite. Dílar

pág. 20-24

pág. 20

La Alpujarra de los pueblos ocultos. La Tahã de Pitres

pág. 21

Ruta Vereda de la Estrella por Hornillo

pág. 22

Una experiencia llena de color, senda de los castaños. Alcuñia de Guadix

pág. 23

Fin de semana troglodita. Purullena

pág. 24

### Gastronomía

El vino, lugar de encuentro, maridaje y poesía en la Alpujarra. Cádiar

pág. 25

pág. 25

### Sugerencia de alojamientos

pág. 26-29

# Senderismo y juegos en el Puerto de la Ragua

Al-Mihras Turismo Activo ([www.al-mihras.com](http://www.al-mihras.com))

El puerto de La Ragua está situado a unos 2.000 metros de altitud a caballo entre las provincias de Almería y Granada.

Comenzaremos la actividad con una caminata por un tramo del sendero de gran recorrido Sulayr accediendo al Collado de las Cabañuelas para disfrutar de las magníficas vistas que hay hacia los tresmiles más orientales de Sierra Nevada, la Hoya de Guadix y los pueblos del Marquesado. En días claros se ven en la lejanía también las Sierras de Mágina y Cazorla.



Al llegar de nuevo al Puerto de la Ragua aprovecharemos el entorno para realizar unos divertidos juegos y una carrera de pistas con brújula.

**Fecha:** 16 de noviembre

**Horario:** 10:00 – 15:00 h.

**Participantes:** Mínimo 15 personas.

**Precio:** 12 € por persona (desplazamiento por cuenta de los participantes).

Completa el fin de semana alojándote en alguno de nuestros alojamientos sugeridos.

**Reservas:** Al-Mihras Turismo Activo,  
[info@al-mihras.com](mailto:info@al-mihras.com)



# Cerro de la Encina

Granadaways ([www.grnadaways.com](http://www.grnadaways.com))

Nuum y Elina te contarán la historia de su familia, antiguos pobladores del Cerro de la Encina. ¿Me ayudas a encontrar el camino hacia las ruinas del poblado secreto?

La actividad contempla visita a la reconstrucción de un antiguo enterramiento argárico y al yacimiento arqueológico argárico del Cerro de la Encina. Agradable paseo amenizado por una teatralización que te mostrará la vida en este poblado perteneciente a la edad del bronce.

**Fecha:** 16 de noviembre.

**Hora de inicio:** 10.00 h.

**Punto de inicio:** Ayuntamiento de Monachil.

**Longitud:** 6 km.

**Duración:** 3 horas

**Participantes:** La actividad se ofrece para grupos de entre 10 y 30 personas. Recomendable para familias con niños de 5 a 12 años.

**Precio:** 15 €/persona (grupo 10-20 personas). 12 €/ persona (grupo 21-30 personas)

**Incluye:** Seguro de responsabilidad y accidentes y guía oficial.

**Reservas:** Granadaways. Tlf.: 679 428 902  
[info@granadaways.com](mailto:info@granadaways.com)

Completa el fin de semana alojándote en alguno de nuestros alojamientos sugeridos.



# Educación ambiental y astronomía

## Ecoturismo de Güejar Sierra ([www.ecoturismoylavereda.com](http://www.ecoturismoylavereda.com))

Os proponemos un viaje en el que exploraremos los mitos antiguos que se esconden tras nuestro cielo nocturno, así como los principios científicos básicos que subyacen tras aquello que vemos y que no.

Plantamos nuestros telescopios y miradas para interpretar el Firmamento. Nos tomamos el tiempo de mirar objetos celestes, la galaxia; experiencia ancestral del ser humano y fuente inagotable de asombro.

Estás ante una experiencia para todos los públicos que se inicia con un paseo al

atardecer, para llegar a la noche. La duración aproximada es de 4 horas.

**Punto de encuentro:** Entrada del Centro de Visitantes del Espacio Natural de Sierra Nevada "El Dornajo", para acceder al Mirador del Monte de Ahí de Cara, en Güejar Sierra.

**Hora de inicio:** Coincidiendo con el atardecer, una vez llegada la fecha se comunicará la hora exacta.

**Precio:** 15 €/adulto. 10 €/menor de 13 a 16 años. 5 €/menor de 6 a 12 años.



No olvidéis traer ropa de abrigo y algo para cenar!.

**Información y reservas:** Ecoturismo de Güejar Sierra. Tfn: 650704565 / 625871805. [ecoturismodeguejarsierra@gmail.com](mailto:ecoturismodeguejarsierra@gmail.com)

Completa el fin de semana alojándose en alguno de nuestros alojamientos sugeridos.

# Taller de arte al aire libre

Ecoturismo de Güejar Sierra ([www.ecoturismoylavareda.com](http://www.ecoturismoylavareda.com))



Esta actividad nos invita a conocer nuestro entorno natural a través de la observación y la expresión plástica. Para todas las edades.

Iniciamos esta actividad con un recorrido interpretativo para conocer las calles singulares, plazas, lavaderos y miradores de Güejar Sierra, llegaremos a las afueras del pueblo donde realizaremos una obra individual o colectiva sobre el paisaje que ofrece el Valle del Genil y las altas cumbres nevadenses.

Partimos de la Plaza Mayor de Güejar Sierra, a las 9:30 horas para regresar a las 13:30 h.

Recomendamos calzado cómodo y algo para picar.

**Precio:** 15 €/persona. Para grupos familiares el precio es de 10 € para los menores.

**Información y reservas:** Ecoturismo de Güejar Sierra. Tfn: 650704565 / 625871805. [ecoturismodeguejarsierra@gmail.com](mailto:ecoturismodeguejarsierra@gmail.com)

Completa el fin de semana alojándote en alguno de nuestros alojamientos sugeridos.



# Ruta interpretada. Flora y paisaje dolomítico

Natureda ([www.natureda.com](http://www.natureda.com))



## La Cortijuela

El lugar de inicio será el Jardín Botánico de la Cortijuela. Por la mañana realizaremos una ruta de ascenso suave hasta el Collado de Matas Verdes, un paisaje de media montaña de pinar autóctono y espectaculares vistas del área de altas cumbres.

Tras el picnic (por cuenta de los participantes), disfrutamos de la visita al jardín botánico, de su flora vestida de tonos otoñales y conocemos algunas de sus propiedades medicinales y tradicionales.

Quizá la cabra montés ibérica, águila real, chova piquirroja, mirlo capiblanco, etc. se dejen observar a lo largo del día.

**Fecha:** 16 de noviembre

**Participantes:** Mínimo 12, máximo 18.

**Precio:** 8 € por persona (desplazamiento por cuenta de los participantes).

**Reservas:** Natureda. Tlf: 666 705 000.  
[info@natureda.com](mailto:info@natureda.com)

Completa el fin de semana alojándote en alguno de nuestros alojamientos sugeridos.

# Ruta en bicicleta eléctrica por el valle del río Monachil

## Integral Sierra Nevada

Ruta con bicicletas eléctricas que permitirá aprender a manejarlas optimizando el rendimiento con el apoyo de la batería. Recorreremos los singulares enclaves de Monachil.

**Fecha:** 16 de Noviembre (Sábado)

**Hora de inicio:** 10.00 h.

**Punto de inicio:** Ayuntamiento de Monachil.

**Precio:** 55€

**Transporte:** opcional desde Granada (6€ ida y vuelta)<sup>1</sup>

**Materiał necesario:** Ropa cómoda, zapatillas cómodas, casco (recomendable), protección solar.

**Incluye:** Monitor de Mountain-Bike, bicicletas eléctricas y transporte de las bicicletas al punto de inicio y retorno. Seguro de Responsabilidad Civil y Accidentes.

**Duración:** 3-4 horas.

**Tamaño del grupo:** 5-15 personas<sup>2</sup>

**Edad:** A partir de 14 años (en caso de familias con hijos más pequeños consultar).

<sup>1</sup>Consultar disponibilidad (plazas limitadas).

<sup>2</sup>Si el grupo es inferior a 5 personas no se llevará a cabo la actividad (se avisará con 2 días de antelación si se han cubierto las plazas mínimas).

**Reservas:** Integral Sierra Nevada  
info@integralsierranevada.com  
+34 627939114



# Fotografía Sierra Nevada. Montaña y desierto

Natureda ([www.natureda.com](http://www.natureda.com))

## Badlands. Hoya de Guadix

Quedaremos temprano para fotografiar el paisaje en el entorno de Alcuñá de Guadix y La Calahorra. En las horas centrales, de peor calidad lumínica para la fotografía, realizaremos la Visita a la Estación Paleontológica de Fonelas.

Por la tarde, un territorio impactante, las áreas basales y áridas de Sierra Nevada en las

Cárcavas del Marchal, donde además de un sobrecogedor paisaje, podremos fotografiar cabra montés con luz de atardecer.

**Fecha:** 17 de noviembre

**Participantes:** Mínimo 8, máximo 12.

**Precio:** 15 € por persona (desplazamiento por cuenta de los participantes).

**Reservas:** Natureda. [info@natureda.com](mailto:info@natureda.com)



Completa el fin de semana alojándote en alguno de nuestros alojamientos sugeridos.

# Artesano por un día. Teje tu propia jarapa

Hilacar ([www.jarapahilacar.com](http://www.jarapahilacar.com))

Realizar una puesta en común sobre los conocimientos previos y experiencias con el telar, fibras naturales de origen animal o vegetal, diseñar la alfombra, escoger los colores y empezar a tejer, siempre con la tutela continua de la maestra artesana.

**Duración:** 3 horas

**Hora de inicio:** 10,00 h.

**Fecha:** 16 de noviembre de 2019.

**Punto de encuentro:** Hilacar. Ctra. De Bubión, 23, Bubión.

**Edad mínima:** 8 años

**Precio:** 10 € adulto y 5 € por niño (los niños tendrán que venir acompañados de un adulto)

**Reservas:** Hilacar. Tlf.: 658 106 576.  
[ana@jarapahilacar.com](mailto:ana@jarapahilacar.com)



Completa el fin de semana alojándote en alguno de nuestros alojamientos sugeridos.

## Visita guiada a BODEGA con cata de vinos



Haremos el recorrido del proceso productivo que sigue la uva para convertirse en vino a través de las distintas salas para acabar con una cata de 3 vinos marinando aperitivos típicos de la zona.

La visita incluye visita guiada a la bodega y cata de 3 vinos y aperitivo.

Duración: 2 horas.

Punto de encuentro: Cuevas del Tío Tobas, en Alcuña de Guadix.

**Precio:** 8 € / persona. Mínimo 10 pax.

## Llévate un pan hecho con tus manos



La actividad incluye taller de elaboración de Pan Artesanal, Visita al Museo Taller Trópoli y Centro de Interpretación del Trogloditismo y copa de vino con quesos del Geoparque.

Duración: 3 horas.

Punto de encuentro: Cuevas del Tío Tobas, en Alcuña de Guadix.

Precio: 11 €/persona

### Información y reservas de ambas actividades:

Cuevas del Tío Tobas. Tlf.: 958 698 350.  
reservas@tiotobas.com

## Taller de esparto



A través de este taller se dará a conocer la rica cestería tradicional del esparto en la Comarca del Marquesado. Divulgar una historia de miles de años y trabajar por la preservación de estos conocimientos populares, dándoles un nuevo sentido como una actividad gratificante para quienes la practican.

**Precio:** Grupos de 10 personas o menos: 100 €/grupo. Grupos de 11 a 20 personas: 10 €/persona

**Información y reservas:** C.I. Håbitat Troglodita Almagruz. Tlf.: 658 923 971.  
info@cuevasalmagruz.com

## Taller de barro



La artesanía milenaria de la Comarca de Guadix y el Marquesado ha sobrevivido gracias a su revalorización como labor artística y a través de este taller tendremos la posibilidad de conocer las raíces del pueblo accitano, rodeado de cerros arcillosos y que desde tiempos inmemoriales han sido cobijo y materia prima de sus utensilios de barro, además pasaremos un agradable rato manejando este material tan gustoso.

**Precio:** Grupos de 10 personas o menos: 100 €/grupo. Grupos de 11 a 20 personas: 10 €/persona

**Información y reservas:** C.I. Håbitat Troglodita Almagruz. Tlf.: 658 923 971.  
info@cuevasalmagruz.com

# Saboreando Sierra Nevada

Las Torcas ([www.lastorcas.com](http://www.lastorcas.com))



El domingo, 17 de noviembre, agricultores y restaurantes se unen una vez más en el Barranco del Poqueira para ofrecer una completa actividad gastronómica.

Por un lado, a partir de las 10:30 h. se podrá visitar en la Plaza del Calvario, en Capileira, el Mercado ,con puestos de productos agrícolas locales: frutas, hortalizas, pan, quesos y vinos locales.

La actividad se complementa con una Jornada Gastronómica, donde los restaurantes participantes ofrecerán sus platos elaborados con productos locales.

Precio: 21 € / menú completo.

Completa el fin de semana alojándote en alguno de nuestros alojamientos sugeridos.

Empresas participantes:

**Hotel Finca Los Llanos**, en Capileira. Tel.: 958763071

**Restaurante El Asador**, en Capileira. Tel.: 958763109

**Cooperativa Las Torcas**. Tablones (Órgiva)

**Asoc. Sabores del Barranco**

# Menú Alpujarra de Raíces Andalusíes

Restaurante Ruta del Mulhacén ([www.rutaodelmulhacen.com](http://www.rutaodelmulhacen.com))



- Potaje de hinojos y migas de pan

**Segundo plato:** Platos al centro

- Papas a lo pobre con huevos revueltos, morcilla, chorizo, lomo en orza y jamón.
- Choto guisado con almendras.

**Postres:** Degustación

- Gachas reales
- Leche frita con miel y canela.
- Ponche caliente

**En Pampaneira, Centro de Interpretación de la Gastronomía Alpujarreña.**

**Entrantes:** Platos al centro

- Remojón de aceitunas con naranja y bacalao
- Queso con pan de pueblo, aceite de oliva y confitura de manzana.
- Tosta de sobrehuesa de plantas silvestres
- Vasito de gazpachuelo
- Albóndigas de ternera en salsa de almendras

**Primer plato:** Plato individual

**Bebida:**

Vino blanco Sulayr (Macabeo), Vino tinto Marqués de la Abuxarra, Agua mineral, Café ó Té moruno con hierbabuena.

**Precio** con IVA incluido: 35,00 €/pax.

Grupos de 8 personas o más

**Reservas:** Restaurante Ruta del Mulhacén  
[info@rutaodelmulhacen.com](mailto:info@rutaodelmulhacen.com)  
658 383 398



# Menú Vegano de Otoño

Restaurante Ruta del Mulhacén ([www.rutaodelmulhacen.com](http://www.rutaodelmulhacen.com))



**En Pampaneira, Centro de Interpretación de la Gastronomía Alpujarreña.**

**Entrantes:** Sobrehúsa de collejas y calabaza

**Primer plato:** Potaje de hinojos

**Segundo plato:** Papas a lo pobre con pimientos, verduras salteadas y salsa de pisto.

**Degustación de postres tradicionales:**

Torta de maíz y canela con confitura de manzana.

**Bebidas:** Agua, Vino de la Alpujarra ó Refresco o cerveza. Té de hierbas alpujarreñas.

**Precio:** 20,00 €/persona.(IVA incluido)

**Reservas:** Restaurante Ruta del Mulhacén  
[info@rutaodelmulhacen.com](mailto:info@rutaodelmulhacen.com)  
658 383 398

# Aventura en los árboles y mucho más

## Multiaventura La Ragua ([www.multiaventuralaragua.com](http://www.multiaventuralaragua.com))



### SÁBADO DIA 16

10:00 h. Circuito multiaventura entre árboles.

Duración: 1-3 horas, en función del número de personas.

Tamaño del grupo: mínimo 2 y máximo 6.

Altura mínima: 1,40 m.

Condición física: Buena

17:00 h. Juegos familiares, dinámicas grupales y tiro con arco.

Duración: 1:30 h.

Tamaño del grupo: máximo 6.

### DOMINGO DIA 17

10:00 h. Sendero del Castaño Milenario

Duración: 3 h.

Dificultad: Baja

Distancia: 8 km.

Tamaño del grupo: mínimo 2, máximo 6.

#### Precio:

Alojamiento 2 noches: Cortijo Brazal La Ventaja. Hay un cortijo para dos personas y otro para 4 personas.

Precio total: Alojamiento + Actividades

o Para 2 personas: 140€

o Para 4 personas: 280€

o Para 6 personas: 400€

**Información y reservas:** Multiaventura La Ragua. Tfn: 626 29 03 88.  
[multiaventuralaragua@gmail.com](mailto:multiaventuralaragua@gmail.com)

# Descubriendo el Espacio Natural de Sierra Nevada

## Aula de Naturaleza Ermita Vieja ([www.huertoalegre.com](http://www.huertoalegre.com))

SÁBADO DIA 16

10:00 Llegada. Presentación de los asistentes y de las actividades

10:45 Presentación: Sierra Nevada, Espacio natural.

11:30 **Descubriendo el otoño en el río Dilar a través de un recorrido.**

Conoceremos los cambios que se producen en la naturaleza con la llegada del otoño. Experimentaremos sensaciones escuchando los sonidos del viento y de las hojas secas, buscaremos entre árboles y arbustos los frutos, degustando algunos de ellos.

14:00 Comida y tiempo libre

16:00 Talleres: (a elegir)

**La Alquimia de las plantas.** Este espacio natural nos ofrece una diversidad en plantas que tradicionalmente han sido usadas en la



preparación de infinidad de remedios naturales caseros, infusiones, tisanas, ungüentos, cataplasmas, aceites vegetales, aprendemos a conocerlas, diferenciarlas y extraer sus aceites esenciales y preparar una gama de productos

**Cosmética y productos naturales.** Conoceremos los orígenes de la cosmética natural, sus beneficios y ventajas. Aprenderemos a identificar las plantas aromáticas del entorno, con propiedades terapéuticas, cosméticas y gastronómicas. Elaboramos un producto de cosmética con elementos naturales.

17:30 Merienda

18:30 Nueces, castañas, frutos silvestres y otros regalos del otoño: Taller de gastronomía andalusí (a elegir)

- **Repostería andalusí:** Elaboramos repostería heredada de la cultura andalusí utilizando ingredientes propios del otoño.

- **Conservas naturales:** Elaboramos una conserva y aprendemos algunas técnicas de conservación de los alimentos para enriquecer y preparar nuestras despensas para el invierno.

19:30 Tiempo libre y cena

22:00 Velada: **Observación de estrellas y leyendas de Sierra Nevada**

## DOMINGO DIA 17

9:00 Desayuno

10:30 Actividad de mañana (a elegir)

- **La Sendá de los Sentidos.** Itinerario por el bosque donde descubrir las plantas aromáticas mediante su aroma, disfrutar los colores

de la naturaleza, reconocer aves por sus sonidos, interpretar el paisaje observado.

- **Senderismo a Ermita Vieja.** Itinerario por la media montaña nevadensis. Es un itinerario fácil, de 8 kilómetros. Disfrutaremos de la diversidad de paisajes según ascendemos.

14:00 Comida

15:30 Puesta en común y despedida

**Precio:** 68 €/persona. Niñ@s de 3 a 11 años: 58 €. Entrando el viernes tarde: suplemento 17 €/persona.

**Información y reservas:** Huerto Alegre. Tfn: 958 22 84 96.



# Dílar, cultura del agua, el pan y el aceite.

Sierra & Sol ([www.sierraysol.com](http://www.sierraysol.com))

Pasear junto a las acequias y el río, disfrutando de los colores de los bosques de ribera junto a las acequias, hornear tu propio pan hecho con masa madre y harinas ecológicas y conocer los secretos del mejor aceite de oliva ecológico, aprendiendo a diferenciar sus variedades, son las actividades de ecoturismo de esta oferta

El descanso viene asegurado por la estancia en Zerbinetta ([www.hotelzerbinetta.com](http://www.hotelzerbinetta.com)), precio-hotel desde el que disfrutarás de unas maravillosas vistas mientras desayunas o cenas.

**Fecha:** 16 y 17 de noviembre de 2019 (ruta: 16 de noviembre)

## Características de la ruta:

Distancia: 9 km y 218 m.

Dificultad: Baja

**Precio:** Opción 1. Una noche con cena, desayuno, ruta de senderismo, taller de pan ([www.pandemipueblo.es](http://www.pandemipueblo.es)) : 196 €/2 personas.

Opción 2. Dos noches con cena, desayuno, ruta de senderismo, taller de pan, visita y degustación de aceite ([www.quaryatdillar.com](http://www.quaryatdillar.com)) : 314 €/

1Si el grupo es inferior a 5 personas no se llevará a cabo la ruta.

**Información y reservas:** EcoturismoGranada Agencia de Viajes 666405811 / [ecoturismogranada@gmail.com](mailto:ecoturismogranada@gmail.com)



# La Alpujarra de los pueblos ocultos

Sierra & Sol ([www.sierraysol.com](http://www.sierraysol.com))

La Alpujarra es un territorio conocido por su belleza, sus leyendas, sus pueblos colgados en las laderas entre un paisaje de terrazas de cultivo donde el agua corre por todas partes.

Esta oferta se centra en los pequeños pueblos, algunos de ellos ocultos, que preservan las mejores muestras de arquitectura y urbanismo hispanomusulmán. Al pasar por uno de los pueblos más ocultos de este valle, Atalbéitar, sus vecinos nos esperarán con una gran sorpresa!

El encantador Hotel de Mecina Fondales ([www.mecinafondales.com](http://www.mecinafondales.com)) asegura el descanso absoluto.



**Fecha:** 15 al 17 de noviembre de 2019 (ruta: 16 de noviembre)

## Características de la ruta:

Distancia: 12 km.

Desnivel de subida acumulado: 330 m.

Dificultad: Baja

**Precio:** Opción 1. Una noche, desayuno, ruta con guía de ecoturismo, encuentro y actividad con los vecinos de la Asociación de Atalbéitar: 165 €/2 personas.

Opción 2. Dos noches, desayunos, ruta con guía de ecoturismo, encuentro y actividad con los vecinos de la Asociación de Atalbéitar: 198 €/2 personas

<sup>1</sup>Si el grupo es inferior a 5 personas no se llevará a cabo la ruta.

**Información y reservas:** EcoturismoGranada  
Agencia de Viajes 666405811 /  
[ecoturismogranada@gmail.com](mailto:ecoturismogranada@gmail.com)

# Ruta Vereda de la Estrella por Hornillo

Sierra & Sol ([www.sierraysol.com](http://www.sierraysol.com))

La Vereda de la Estrella es una ruta de senderismo clásica en Sierra Nevada que nos adentra en las laderas de la Dehesa de San Juan. Una zona boscosa llena de historia, huellas de pastores, agricultores y mineros, antiguos cortijos, acequias y albercas.



**Fecha:** 17 de noviembre de 2019

## Características de la ruta:

Distancia: 15,6 km.

Desnivel de subida y bajada: 790 m.

Tiempo estimado: 7 h.

Dificultad: Medio

**Precio:** Opción 1. Una noche en Güejar Sierra (ver alojamientos) y ruta guiada.  
Parejas: 48 €/persona.  
Grupo de 3 a 6 personas: 42 €/persona.

Opción 2. Fin de semana (2 noches) en Güejar Sierra y ruta guiada.

Parejas: 66 €/persona.

Grupo de 3 a 6 personas: 57 €/persona.

<sup>1</sup>Si el grupo es inferior a 8 personas no se llevará a cabo la ruta.

**Recomendaciones:** Llevar agua y varias capas de ropa, incluyendo una capa cálida y un chubasquero.

**Información y reservas:** EcoturismoGranada  
Agencia de Viajes 666405811 /  
[ecoturismogranada@gmail.com](mailto:ecoturismogranada@gmail.com)

# Una experiencia llena de color, senda de los castaños

Cuevas Tío Tobas ([www.cuevastiotobas.com](http://www.cuevastiotobas.com))



Esta ruta aúna gran riqueza patrimonial desde el propio casco urbano del municipio, antiguos caminos de herradura, torres

medievales, sistemas de regadío morisco, hasta un impresionante bosque de ribera en el que destacan sus castaños centenarios.

**Fecha:** 16 y 17 de noviembre

### Características:

Distancia: 5, 7 km.

Tipo recorrido: Circular

Dificultad: Baja

Tiempo estimado del recorrido: 2,5 horas.

### Precio:

2 noches en alojamiento en Casas Cuevas del Tío Tobas más ruta 155 €/2 personas. La ruta incluye guía titulado y seguro del participante.

<sup>1</sup>Si el grupo es inferior a 4 personas no se llevará a cabo la ruta.

**Información y reservas:** Cuevas del Tío Tobas. 958 698 350. [reservas@tiotobas.com](mailto:reservas@tiotobas.com)



# Fin de semana troglodita

Cuevas Almagruz ([www.cuevasalmagruz.com](http://www.cuevasalmagruz.com))



Tipo recorrido: Circular

Dificultad: Media

Tiempo estimado del recorrido: 6 horas.

## Precio:

Opción 1. Fin de semana especial parejas (actividad más alojamiento): 220 €

Opción 2. Fin de semana especial grupo 4 personas (actividad más alojamiento): 326 €

Adéntrate en el mundo de la prehistoria visitando una de las zonas trogloditas más importantes de toda la Península Ibérica, desconecta de la ajetreada vida moderna y reconectar con la naturaleza y la vida en un ambiente confortable y familiar, como es Cuevas Almagruz, en Purullena.

A través de la ruta troglodita por el Geoparque se visitará el Mirador del Fin del Mundo, Beas y Marchal.

## Características de la ruta:

Fecha: 17 de noviembre

Distancia: 16 km.

Ambas opciones incluyen una visita guiada, de 1,5 horas de duración al Centro de Interpretación Hábitat Troglodita Almagruz.

<sup>1</sup>Si el grupo es inferior a 4 personas no se llevará a cabo la ruta troglodita por el Geoparque (se avisará con 2 días de antelación si se han cubierto las plazas mínimas).

**Información y reservas:** EcoturismoGranada  
Agencia de Viajes 666405811 /  
[ecoturismogranada@gmail.com](mailto:ecoturismogranada@gmail.com)

# El vino, lugar de encuentro, maridaje y poesía en la Alpujarra granadina

Alquería de Morayma ([www.alqueriamorayma.com](http://www.alqueriamorayma.com))



- Visita a la bodega. Viticultura, elaboración y crianza de nuestros vinos naturales.
- Cata de Vinos y maridaje acompañado por Daniel Strasser.
- Paseo por las Viñas y atardecer en la era.
- Jam de "Poemas al vino" de la mano de Alfredo Lombardo. Comparte tu poema.

El Hotel Rural Alquería de Morayma es una finca agroforestal de cultivos biológicos, con almendros, viñas, higueras, olivos y frutales, situada sobre las orillas del río Guadalfeo, en Cádiar.

Fin de semana de encuentro para compartir nuestras experiencias, gustos, artes... inspirados por las virtudes del vino

**Fecha de actividades:** 16 de noviembre:

## Precio:

Actividades más alojamiento en habitación doble: 65 €/persona.

Actividades más alojamiento en habitación individual: 80 €/persona.

Sólo actividades: 40 €/persona

## Información y reservas:

Alquería de Morayma. Tel: 958 34 32 21 / 958 34 33 03.

[alqueria@alqueriamorayma.com](mailto:alqueria@alqueriamorayma.com)

# Sugerencia de alojamientos

## Alpujarra granadina



### Hotel Rural Finca Los Llanos\*\*\*

Capileira, Granada. H/GR/O1106

[www.hotelfincaalosllanos.com](http://www.hotelfincaalosllanos.com)

Tel.: 958763071

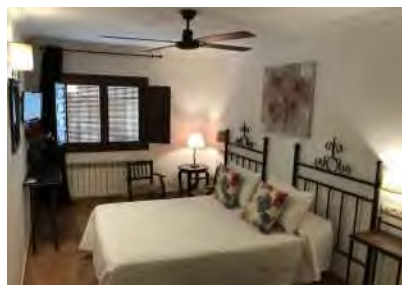

### Alfajía de Antonio

Capileira, Granada.

[www.hotelruralalpujarra.com](http://www.hotelruralalpujarra.com)

Tel.: 958999195



### Casa Alpujarra

Bubión, Granada.

[www.casaalpujarra.com](http://www.casaalpujarra.com)



### Hotel de Mecina Fondales\*\*

Mecina Fondales, Granada. H/GR/O1101

[www.hoteldemecina.com](http://www.hoteldemecina.com)

## Alpujarra granadina



### Aptos. Turísticos La Oveja Verde

Pitres, Granada. N° Registro: A-GR-00132

*www.laovejaverde.es*

*Tel.: 958064109 / 649118079*



### Hotel Rural Alquería de Morayma

Cádiar, Granada. H/GR/01095

*Web: www.alqueriamorayma.com*

*Tel.: 958343221 / 958343303*

## Alpujarra almeriense



### Hotel Almirez

Laujar de Andarax, Almería. H/AL/00571

*Web: www.hotelalmirez.es*

*Tel.: 950513514*

## Vega de Granada



### Hotel Zerbinetta\*\*\*

Dílar, Granada. N° Registro: H/GR/01282  
[www.hotelzerbinetta.com](http://www.hotelzerbinetta.com)  
Tel.: 958595202



### Camping Las Lomas

Güejar Sierra, Granada. CM/18/0018  
[www.campinglaslomas.com](http://www.campinglaslomas.com)  
Tel.: 958484742



### Rural Güejar

Güejar Sierra, Granada.  
Tel.: 625642295



### Apto. Santa Bárbara

Güejar Sierra, Granada.  
Tel.: 958484601

## Marquesado del Zenete



### Cuevas del Tío Tobas S.L.

Alcudia de Guadix, Granada. A/GR/00127

[www.tiotobas.com](http://www.tiotobas.com)

Tel.: 958698350 / 607622226



### Hostal Labella

La Calahorra, Granada. H/GR/O1185

[www.hostallabella.com](http://www.hostallabella.com)

Tel.: 958677000-958677363



### Cuevas Almagruz

Purullena, Granada.

[www.cuevasalmagruz.com](http://www.cuevasalmagruz.com)

Tel.: 658923971



IV CONGRESO NACIONAL DE  
**ecoturismo**