

CNC02/06/07/0025

PETICIONARIO: CLAUS PETER AMBERGER

OBJETO: ACCESO AL MAR Y SOLARIUM

LOCALIZACIÓN Y PLANO

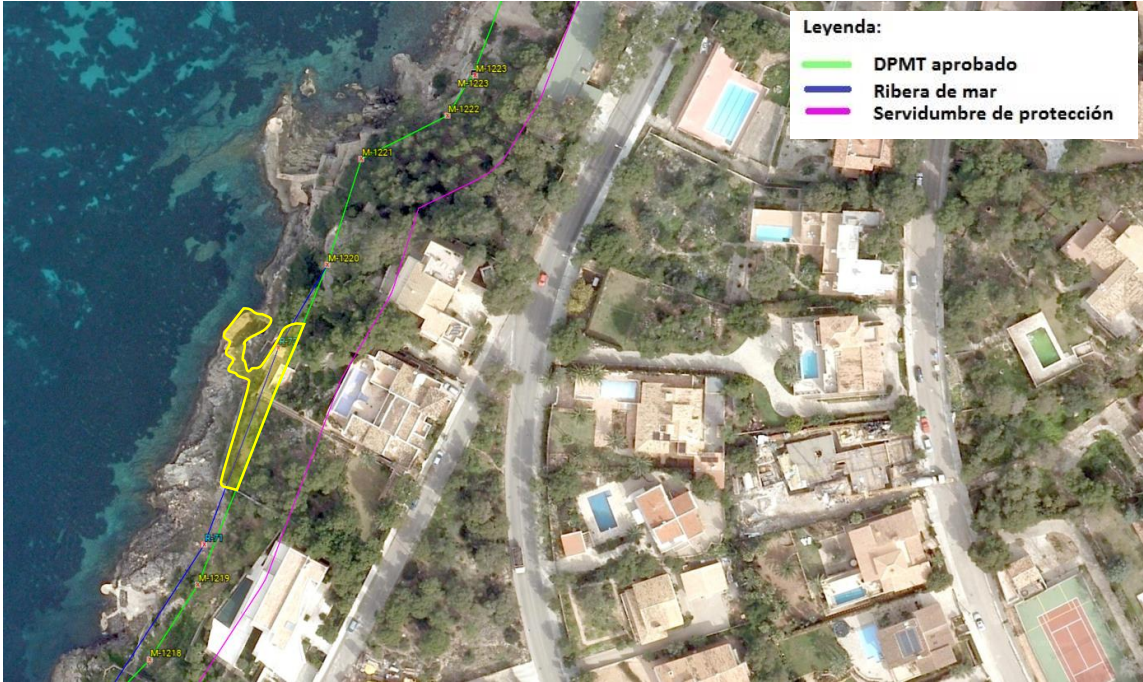

Legenda:

- DPMT aprobado
- Ribera de mar
- Servidumbre de protección



Superficie incluida en la solución de concurrencias: 285,06 m²
Superficie ocupada en zona de dominio público: 486,82 m²

OBRAS EXISTENTES EN EL TERMINO APROBADO VIGENTES CUAL DE FECHAS DE MARZO DE 1957 Y SU DECLARACIÓN APROBADA POR C.M. DE FECHA 21 DE ABRIL DE 1984 FUE 65,00 m²

MARCOS	25,80 m ²
SOLARIUM	11,99 m ²
ZONA AJARDINADA	211,87 m ²
ESCALERAS	19,47 m ²
TERRAZA	37,46 m ²
PORCHES - TERRAZA	6,34 m ²
PUNILULAR	2,88 m ²

OBRAS EXISTENTES EN ZONA DE DOMINIO PÚBLICO MARITIMO EXISTENTES CON DECLARACIÓN APROBADA POR C.M. DE FECHA DE MARZO DE 1957: 142,94 m²

MARCOS	16,77 m ²
ESCALERAS	17,14 m ²
PORTES	7,74 m ²
SOLARIUM	47,68 m ²
EMBARCADEROS	31,75 m ²
ZONA AJARDINADA	11,88 m ²

SEÑALES CONVENCIONALES PARTICULARES:

- Línea de agua
- Línea de dominio de la zona de dominio público
- Línea de límite de obra
- Línea de delimitación de terreno
- Línea de delimitación de posesión
- Línea de la zona de protección de la zona de dominio público

El presente plano coincide con la planta del año de 1957, el plano de 1957 coincide con el plano de 1957, el plano de 1957 coincide con el plano de 1957, el plano de 1957 coincide con el plano de 1957.



MINISTERIO DE MEDIO AMBIENTE Y MEDIO RURAL Y MARINO

PLANO DE RECONOCIMIENTO

DE LAS OBRAS EXISTENTES EN ZONA DE DOMINIO PÚBLICO MARITIMO EXISTENTES EN EL TERMINO DE CALVIÀ AJARDINADA EN SANTA PONÇA DEL TERMINO MUNICIPAL DE CALVIÀ BALEARIC, AFECTADA PARA LA REALIZACIÓN DE LA OBRAS DE ACCESO AL MAR Y SOLARIUM.

Peticionario: CLAUS PETER AMBERGER

Plano de Reconocimiento nº: 02/2024
 EL AÑO DE LA FIRMA DE ESTE PLANO, EN SANTA PONÇA DE CALVIÀ, A LOS 15 DE ABRIL DE 2024, EL TECNICO DE OFICINA DE ENGENYERIA CIVIL, D. CLAUDIO PÉREZ.

Elaborado por:

Superficie ocupada en Zona de Dominio Público Marítimo - Termino: 470,02 m²

Fecha: 15/04/2024
 Número Expediente: 0000124/2024
 Expediente: 0000124/2024

SECRETARÍA PLANEACION Y EVALUACION