

**PETICIONARIO: MARINELAND, S.A.**

**OBJETO: RELLENO DE UNA CUEVA UBICADA BAJO UNA TERRAZA**

**LOCALIZACIÓN Y PLANO**

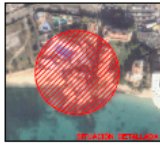

SUPERFICIE SOLICITADA EN CONCESIÓN PARA TERRAZA CUBIERTA Y ADRIESTALADA;  
 SUPERFICIE OCUPADA ENTRE EL DESLINDE ANTERIOR A LA LEY 2/1988 Y EL SIGLENTE APROBADO POR C.M. 11-05-1998: 19,32 m<sup>2</sup>  
 SUPERFICIE OCUPADA EN ZONA DE DOMINIO PÚBLICO MARITIMO-TERRESTRE CON DESLINDE APROBADO MEDIANTE C.M. 01-07-1993: 3,87 m<sup>2</sup>

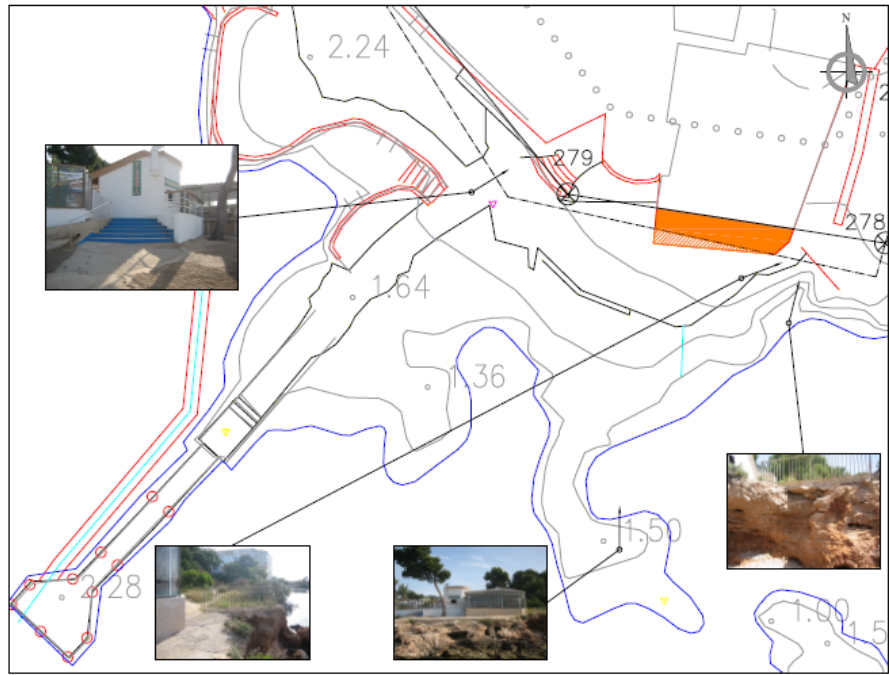

**SÍMBOLOS CONVENCIONALES PARTICULARES:**  
 — LINEA DE COTA  
 — LINEA DE DOMINIO DELA ZONA DE DOMINIO PÚBLICO  
 — LINEA DE CUBIERTA DE MAR  
 — LINEA DE ADRIESTALADO DE MARITO  
 — LINEA DE DESLINDE DE PROYECTO  
 — LINEA DE LA COTA VERDADERA Y LA COTA DEL PROYECTO

**PLANO DE RECONOCIMIENTO**

DE LA SUJECIÓN DE CONCESIÓN ADMINISTRATIVA DE TERRENOS EN ZONA DE DOMINIO PÚBLICO MARITIMO-TERRESTRE DE UN TERMINO DE COTA, denominados COTA OPEN-BLANCA, DEL TERMINO MUNICIPAL DE COTA, A TÍTULO DE LA D.E. 7 DE LA LEY DE COTA PARA TERRAZAS CUBIERTAS Y ADRIESTALADAS.

Peticionario: **MARINELAND S.A.**

Palma de Mallorca, 11 de mayo de 2016. 16:12. EL ENCARGADO DEL SERVICIO DE COTA EN EL BALEARICANISMO

Pal. 1 (Cota) Base: 11m. Pal. 2 (Cota) Base: 11m. Pal. 3 (Cota) Base: 11m.

Elaborador: **Enginyers**

Superficie ocupada en Zona de Dominio Público Marítimo-Terrestre: 23,19 m<sup>2</sup>

Título: **Urbanización**

Operación: **1188**

Operación: **1188**

Operación: **1188**

OPERACIÓN PLANIFICADA DE LA CONSTRUCCIÓN