

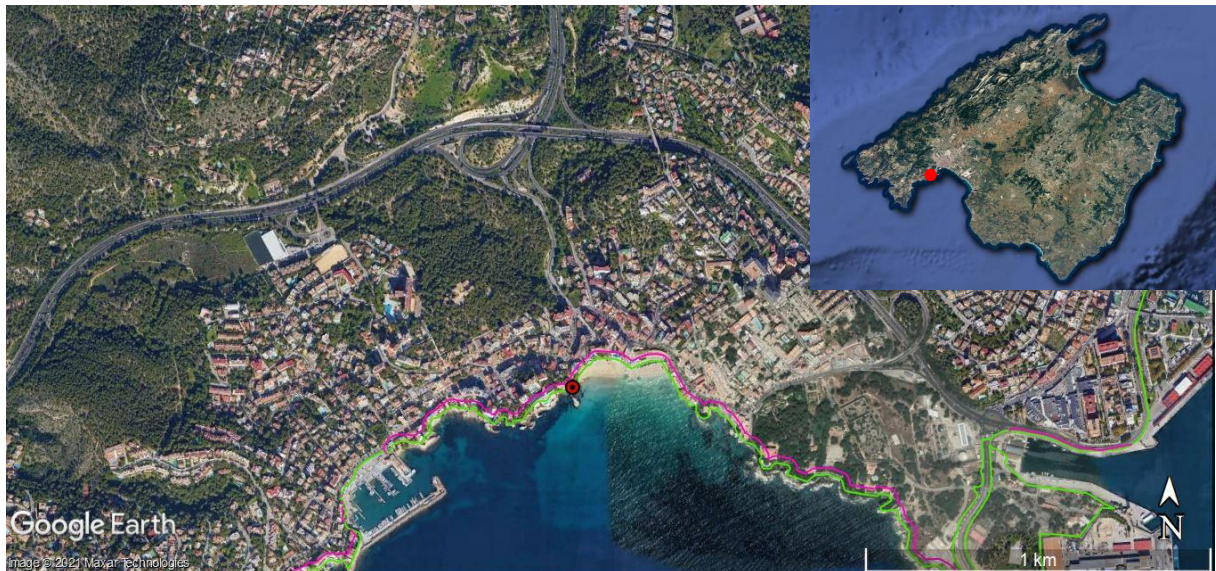

CNC02/15/07/0106 - PM/MA-1/ AGG

PETICIONARIO: BALEARIC INVESTMENTS, S.L. Y AINA GARCÍA GIMÉNEZ
MUNICIPIO: PALMA
LUGAR: CALA MAJOR
OBJETO: TERRAZA SOLÁRIUM
SUPERFICIE: 354 m²

PLANO DE SITUACIÓN



PLANO DE LOCALIZACIÓN

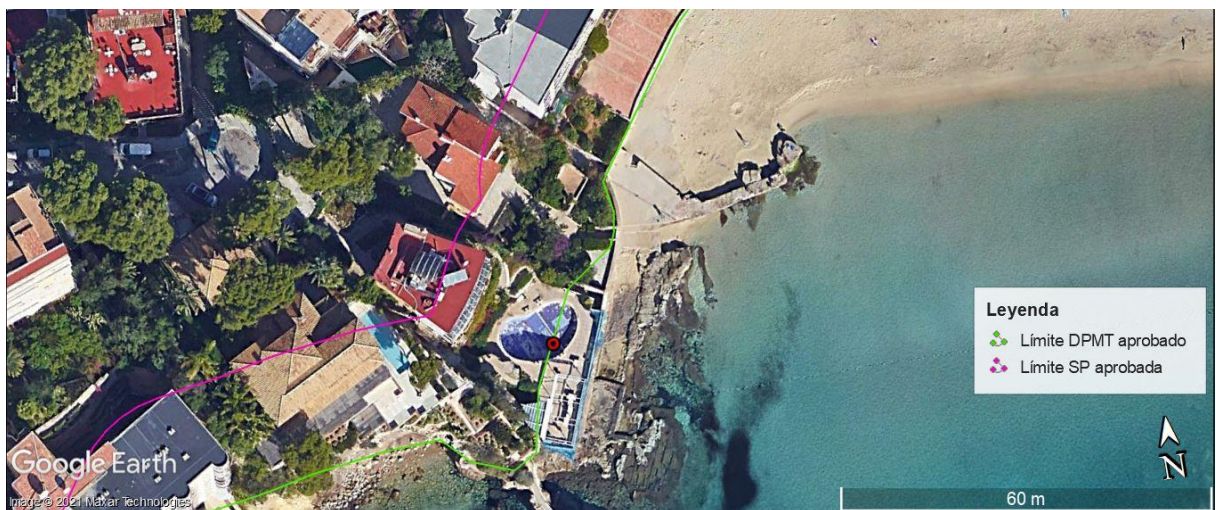

PLANO DE OBRAS

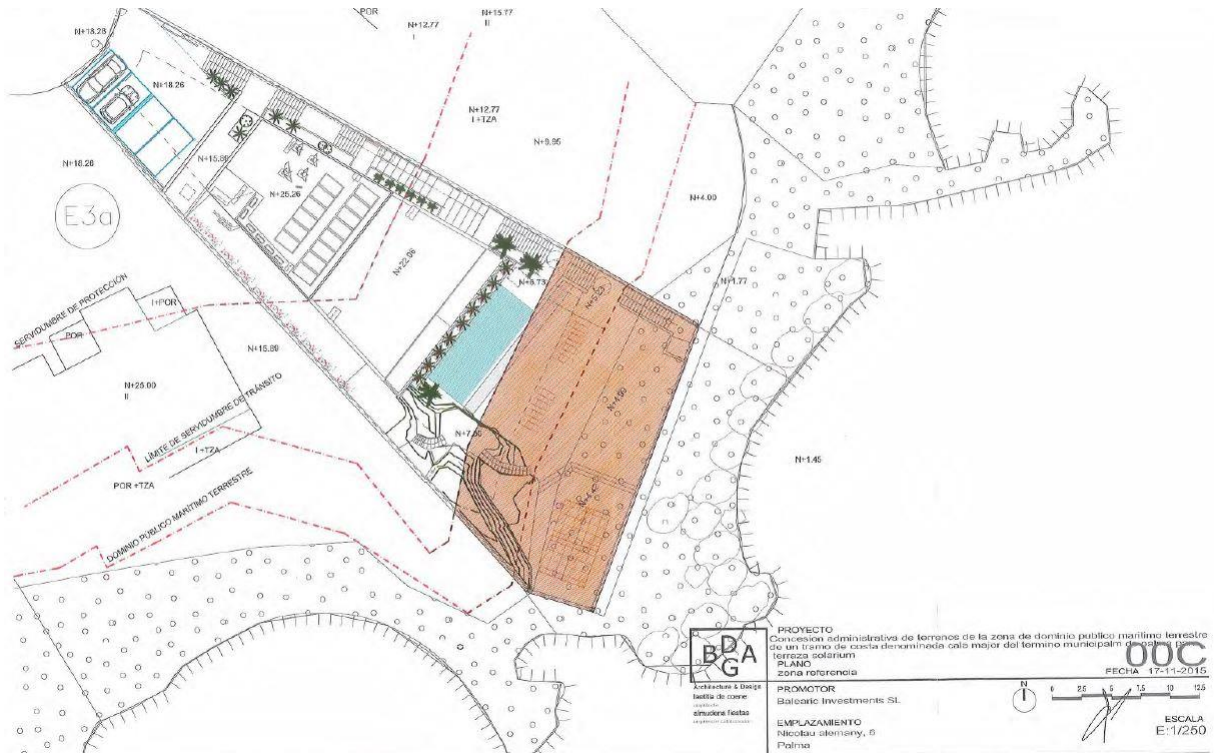

BDA
 Arquitectos & Diseños
 S.L. de capital
 inscrita en el Registro
 de la Comunidad Valenciana
 número 10200/2010

PROYECTO
 Concesión administrativa de terrenos de la zona de dominio público marítimo terrestre
 de un tramo de costa denominada calle mayor del término municipal de Palma de Mallorca
 terreno solarium
PLANO
 zona referencial
FECHA 17-11-2015

PROMOTOR
 Baloiac Investments SL

EMPLAZAMIENTO
 Nicolau Galmésy, 0
 Palma

ESCALA
 E:1/250