

Reservas de Biosfera: conservación y desarrollo

Red de Reservas de Biosfera Españolas

España, con 40 Reservas de Biosfera (2009), es el tercer país del mundo con más reservas declaradas.

España es pionera en el reconocimiento legal de las Reservas de Biosfera

Las recomendaciones de la UNESCO para las Reservas de Biosfera quedan respaldadas por la Ley 42/2007. Esta recoge expresamente que una Reserva de la Biosfera debe tener definidas sus zonas, contar con una autoridad reconocible que se responsabilice de ella, con un órgano de administración formalmente constituido y con una estrategia de actuación.



Fuente: Oficina del Programa MaB en España, OAPN, 2009. Instituto Geográfico Nacional.

Contribución de España al Programa MaB

España viene realizando un gran esfuerzo en la implantación y el apoyo de sus Reservas de Biosfera y en el desarrollo del Programa MaB a escala internacional, muy especialmente en la Red Regional IberoMaB que aglutina a América Latina, Caribe, Portugal y España.

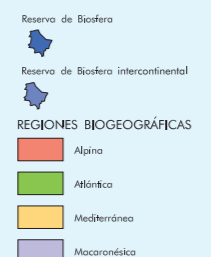

RESERVA DE LA BIOSFERA Sierras de Béjar y Francia

Fuente: Oficina del Programa MaB en España, OAPN, 2009. Instituto Geográfico Nacional.

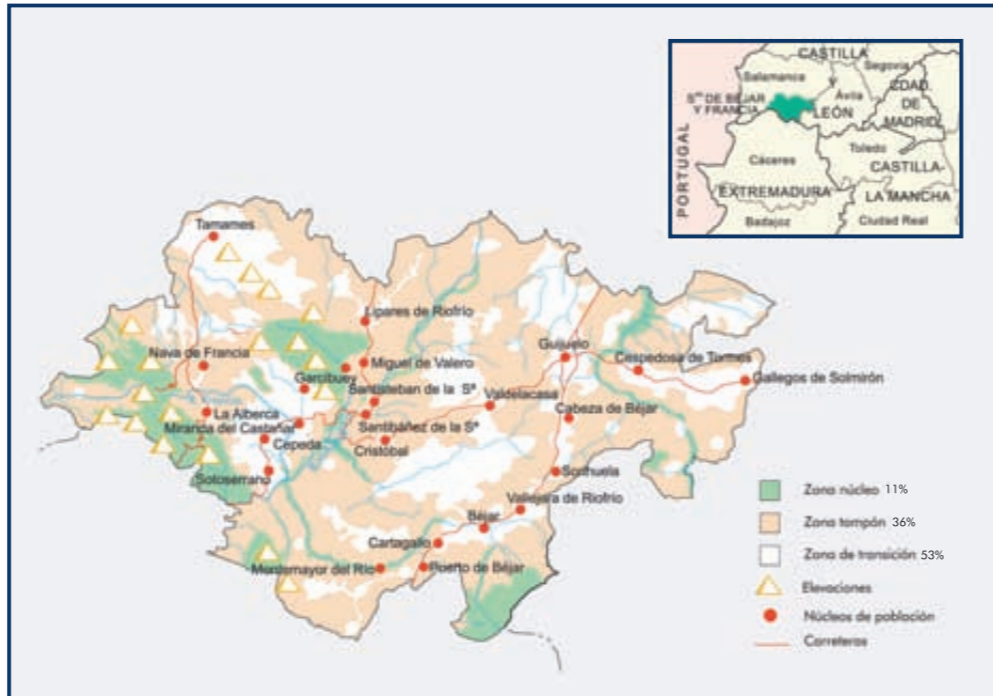

DATOS BÁSICOS

Fecha declaración:
27 de octubre de 2006

Superficie:
199.140 hectáreas

Habitantes:
43.400

Provincias y Municipios:
Salamanca, 88 municipios

Figuras de protección:

Parque Natural
Espacio Natural (2)
Zona de Especial Protección para las Aves (4)
Lugar de Importancia Comunitaria (7)

Información y contactos:

Asociación Salmantina de Agricultura de Montaña
Calle Castillo nº 1
37671 San Esteban de la Sierra (Salamanca)
Teléfono 923 43 51 55
Correo-E: info-biosfera@bejar-francia.org
www.biosfera.bejar-francia.org

Ministerio de Medio Ambiente, Medio Rural y Marino
www.marm.es/OAPN

Realización: Colectivo de Educación Ambiental S.L. Impreso en papel 100% reciclado postconsumo libre de dolo. 2009.



RESERVA DE LA BIOSFERA

Sierras de Béjar y Francia



Trabajando en Desarrollo Sostenible

Programa MaB, armonizar el Hombre con la Naturaleza

En 1971 la UNESCO inició el Programa Hombre y Biosfera (MaB en sus iniciales en inglés) para promover la armonización de la conservación con el uso sostenible de los recursos naturales. Es un programa intergubernamental que se gobierna por un Consejo Internacional de Coordinación, constituido en cada momento por 34 países de forma rotatoria.



Fuente: Oficina del Programa MaB en España, OAPN, 2009. Instituto Geográfico Nacional.

Reservas de Biosfera, lugares de aprendizaje para el desarrollo sostenible

Se trata de una figura creada por la UNESCO, en el contexto del Programa MaB, para identificar territorios que contienen importantes valores naturales y una población comprometida con la búsqueda de modelos de desarrollo sostenible.

Red Mundial de Reservas de Biosfera, prioridad del Programa MaB

Es un instrumento internacional para intercambiar conocimientos y experiencias. De ese modo las Reservas de Biosfera son lugares especiales de aprendizaje del desarrollo sostenible a escala local, nacional, regional y global. Las primeras reservas se declararon en 1976. La Red Mundial se incrementa cada año con nuevas solicitudes por parte de los países. En 2009 contaba con 553 espacios distribuidos por 107 países.

Un territorio rico en valores naturales, económicos y culturales



La orografía dibuja un territorio

La Reserva de la Biosfera de las Sierras de Béjar y Francia se caracteriza por ser una zona montañosa donde destacan la Sierra de Béjar, la Sierra de Francia y la Sierra de Quilamas, con grandes y profundos valles dibujados por los ríos Tormes, Alagón y Sangusín y sus afluentes. Este relieve enmarca gran cantidad de paisajes, desde los llanos de la meseta castellana, montes adeshados, bosques mediterráneos, hasta pastizales y vegetación de altura.

Gran variedad de paisajes y ecosistemas

Las características climáticas son muy variables y diversas, tanto en pluviosidad como en temperatura, aspectos que unidos a los más de 2.000 metros de desnivel y la accidentada orografía determinan una gran variedad de ecosistemas. Destacan las formas adeshadas de encina, roble y fresno; los bosques de castaño, encina, roble y de ribera. Sobresalen ejemplares espectaculares de acebos, madroños, así como los piornales y cervunales de las cumbres altas que comparten espacio con las singulares turberas, completando una rica biodiversidad.

Hábitat de numerosas especies de fauna

En un territorio tan amplio hay una gran variedad de especies de fauna, con un gran número de invertebrados y especies únicas como la colmilleja del Alagón o la lagartija de la Peña de Francia. Entre los mamíferos destaca el lince ibérico y la nutria, junto a especies cinegéticas como el jabalí, el ciervo, el corzo o la cabra montés. La cigüeña negra, los buitres leonado y negro, el alimoche, las águilas real y perdicera y el búho real, son las aves más representativas.



Es una zona de gran dinamismo económico, lugar de rutas y trasiegos de hombres y ganados y donde de actividades tradicionales como la agricultura y la ganadería, se les ha sabido dar un valor añadido y adaptado a la modernidad. Especialmente en la valorización de productos y alimentos de calidad como la industria del cerdo ibérico de Guijuelo, almazaras aceiteras, bodegas y productos derivados de la apicultura. También son importantes la artesanía de cestería y alfarería, la industria textil y el turismo.

Arquitectura tradicional

Un importante atractivo es el patrimonio cultural y arquitectónico de sus localidades, contando con el reconocimiento de Conjunto Histórico Artístico 8 de ellas. Destacan las tradicionales casas serranas con su entramado de madera relleno de adobes o sillarejos, así como otras casas de construcción más robusta y noble. En sus localidades se pueden encontrar huellas de su pasado medieval y gran cantidad de monumentos.

Tradiciones y folclore

En la Reserva están muy arraigadas la tradición religiosa y festiva. Destacan los instrumentos musicales, como la gaita y el tamboril; el traje típico bordado y la suntuosa joyería de oro, plata y coral. En la artesanía sobresale la cestería y la alfarería. Los platos típicos están ligados a un amplio calendario festivo.

Actividades económicas

Las actividades económicas han sabido dotarse de un equilibrio entre la modernización y la tradición que las hace competitivas en el mercado. La industria derivada del Jamón Ibérico asociada a la Denominación de Origen de Guijuelo aporta gran valor al territorio. También es importante la economía asociada al viñedo, la cereza y la oliva.

Un futuro por escribir. Compromiso de todos los habitantes

"... Este de aquí, de la derecha, testudo de rojos tejados... coronada por la torre de la iglesia y que humea entre el verdor de los castaños, es La Alberca. Más allá, aquellas ruinas de un antiguo castillo y aquella torre... es San Martín del Castañar... Sobre aquella loma verde, se hunde entre el verdor Sequeros. Más lejos... más escueto y descampado, se levanta Miranda. Y allá en el fondo, al pie del macizo contrafuerte de la vasta montaña, con velas de nieve en su cima la ciudad de Béjar... Y más acá... como buscando la protección de la Peña, la Nava, Cereceda, El Cabaco y otro pueblecillos. Y aquí mismo... el pequeño poblado de El Casarito, cuatro o cinco casas escondidas entre robles y castaños que dan la sensación de una paz perpetua".

Miguel de Unamuno

El silencio de la cima
(Artículo, entre 1906-1909)

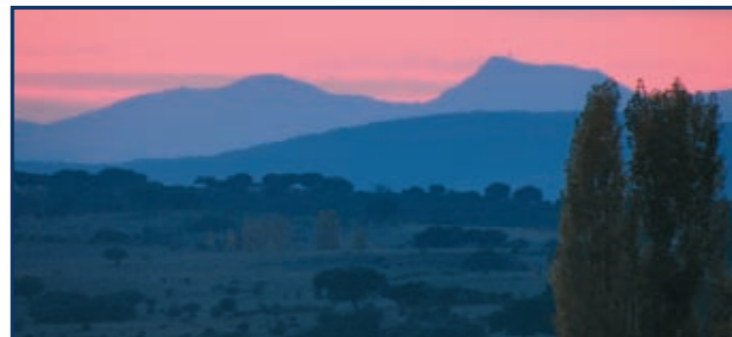

Una Reserva muy joven en proceso de consolidación

En la Reserva de la Biosfera de las Sierras de Béjar y Francia se va a elaborar el **Plan de Gestión** y se darán los primeros pasos para la puesta en marcha de su **Órgano de Participación**. Estas dos acciones marcarán las directrices de un modelo de trabajo participativo, en el que tanto la población como los sectores económicos y las diferentes administraciones estén representados.

Este Órgano de Participación establecerá los mecanismos que permitan trasladar a los Órganos de Gobierno y a la Administración los puntos de vista y los intereses de la población. Será necesario que los participantes de este grupo sean una representación de todos los sectores que viven y trabajan en este territorio.

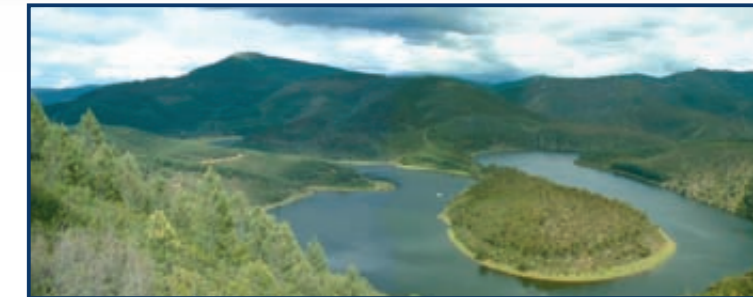

Por ello, necesitamos que participes y aportes tus ideas, tus inquietudes y necesidades. Si quieres, puedes ponerte en contacto con nosotros y te indicaremos los pasos a seguir para que puedas colaborar. Si formas parte de una asociación, o de alguna otra entidad que trabaja dentro del territorio de la Reserva de la Biosfera, también podréis uniros y tener voz en este órgano.

Ya se está trabajando

- Señalización de 462 km de senderos.
- Realización del Proyecto DERSOS de Ahorro y Eficiencia Energética en el que entre otras cosas se ha trabajado con 250 familias para lograr disminuir su consumo de luz y agua.
- Elaboración de la Unidad Didáctica de la Reserva de la Biosfera.
- Edición del libro "Paisajes e Impresiones. Un recorrido por la Reserva de la Biosfera de las Sierras de Béjar y Francia".
- Educación ambiental en centros escolares, sector turismo y ayuntamientos.
- Concursos de fotografía, pintura y cuentos.
- Realización del programa de dinamización rural "Primavera en las sierras".
- Construcción del Centro de Visitantes de la Reserva de la Biosfera en San Martín del Castañar.
- Redacción del Plan Estratégico 2008-2013.
- Grabación de vídeo promocional de la Reserva de la Biosfera.